Edición de 26 páginas

LA NACION

Precio único en todo el país:
VEINTE CENTAVOS

SUSCRICIONES:
Por un año: $ 50.00 - Por seis meses: $ 26.00
Por tres meses: $ 14 - Por un año extranjero: $ 110

AÑO VI

Santiago de Chile, Domingo 16 de Abril de 1922

Núm. 1,919

LA CAIDA DE ICARO

Por Gabriel D'Annunzio

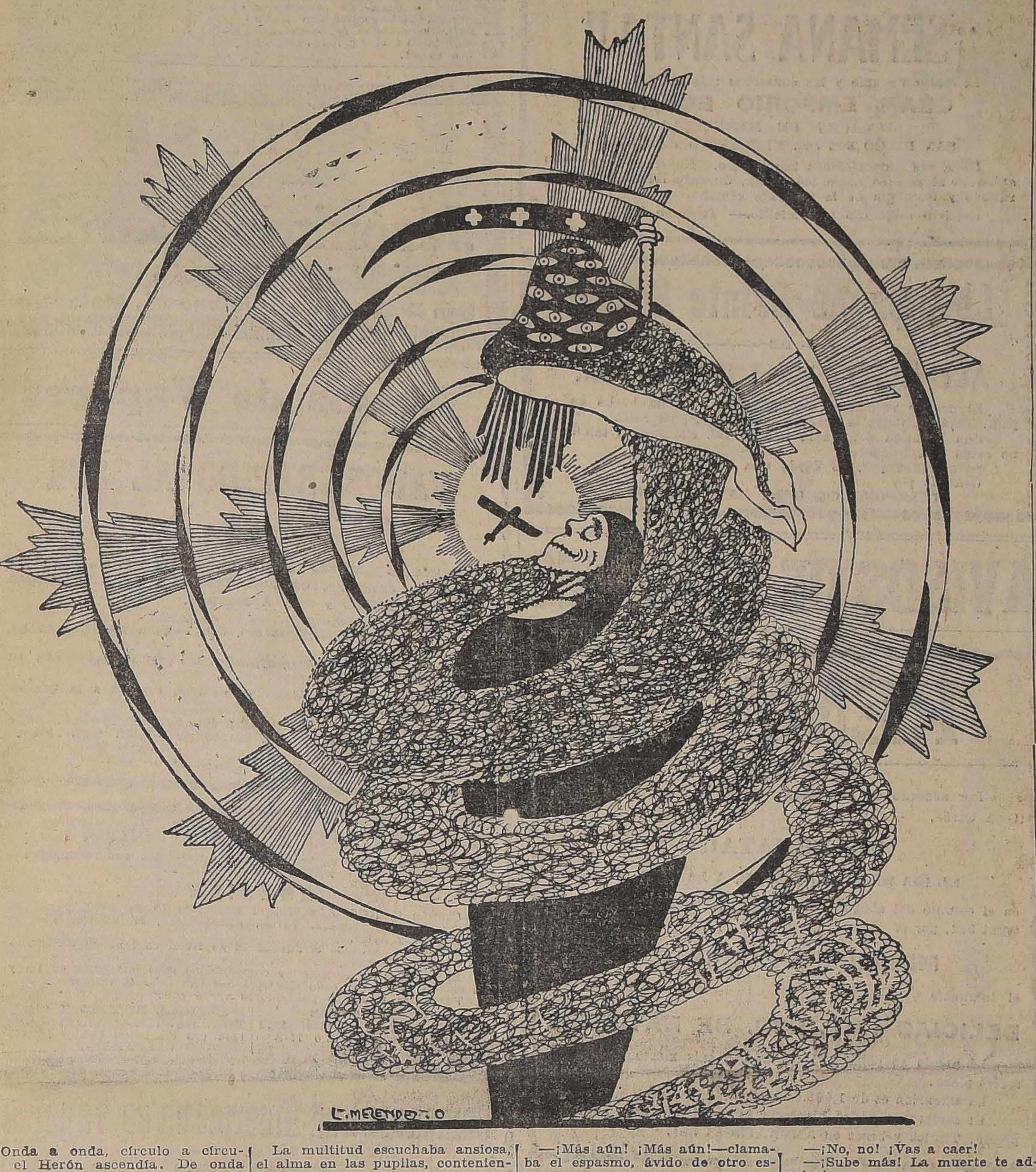

Onda a onda, círculo a círculo, el Herón ascendía. De onda en onda, de círculo en círculo, de instante en instante, perdía toda su violencia. Fué como el batir de una agramadera en el aire, como el zumbar de un enjambre en la colmena, como los rumores campestres que mecen los sueños, como los cantos que se alejan, como los cantos que, al alejarse, abren el infinito de la tristeza y del deseo. Hombre y máquina al ascender, confundiéndose con el cielo, parecían tomar su color de vago azul; al fin enmudeció y ya no fué perceptible el rumor...

La multitud escuchaba ansiosa, el alma en las pupilas, conteniendo el aliento.

Y la disminución gradual del sonido creaba en ella una ilusión de alejamiento tan fuerte, que su vista le engañaba. El hombre parecía haber alcanzado ya una altura incalculable, enteramente separado de su especie, solo, como nadie estuvo solo jamás; frágil, como nadie fué frágil nunca; más allá de la vida, como muerto. El espanto de lo desconocido oprimía todos los corazones.

—¡Basta, basta!—decía el espanto.

—¡Más aún! ¡Más aún!—clamaba el espasmo, ávido de otro espasmo.

—¡Basta, ya estás muy alto, produces el vértigo!

—¡Más! Más aún! ¡Sube más! ¡Toca al menos el borde de esa nube!

—¡No! ¡Es bastante! ¡Un soplo puede matarte; una nada, un hilo que se desate, una chispa que se interrumpa!

—¡No! ¡Todavía más! ¡No cedas! ¡Adónde estás ahora ya ha ido otro hombre! ¡Es fuerza que sobrepases ese punto! ¡Que conquistes un nuevo cielo!

—¡No, no! ¡Vas a caer!

—¡Sube más! La muerte te admira!

Y de todos los pechos un aullido brotó hacia el intrépido, porque izaba en el mástil graduado la blanca señal de la gloria.

El Herón penetraba en el nuevo cielo.

—Basta ya; has vencido!

—¡Aun no! ¡Sobrepásate a ti mismo!

El espasmo de la multitud era como la pulsación incesante de una fiebre unánime que se comunicara al aire insensible, y alcanzase las alas del hombre. La unanimidad sublime y salvaje era como un elemento que se hubiera mezclado al elemento mismo y hubiese alterado su naturaleza, y creado un mundo imprevisto de existencia.

Y era el cielo como un destino inminente.

—¡Más! ¡Más! ¡Aún más!

Parecía que la antigua ley ya no pudiera ser vengada.

Que más allá de ese límite el peligro hubiese desaparecido. Que por su exceso de audacia, el hombre fuese indemne y libre. Más luego, el aparato era sólo una flecha suspendida mágicamente en el cielo pálido. El instante era eterno. La palabra se hacía imposible. La multitud vivía en el mito, como si allá, donde se fijaban sus miradas, debiera aparecer, de súbito, nueva constelación resplandeciente.

—¡Oh! ¡Ahora desciende... desciende!..

El encanto se había roto. Y esta palabra fué dicha en clamores desiguales.

—¡Ya desciende! ¡Ya desciende!

Veíase ahora la flecha agrandarse, fincar rápidamente, máquina alada. Algo brillante que descendía, surcaba el aire, ya en rápidos espejeos, ya en sombras indistintas. Así quizás, la primera pluma desprendida de la espalda de Icaro, cayó sobre el mar.

Una voz de terror gritó:

—¡La hélice! ¡Una pala de la hélice!

Y el terror se propagó en toda la multitud, no de voz a voz, sino de carne a carne; y como se descolorase la nube, la multitud se descoloró también, inconcebible. Y era aquella una sola palidez fija en la suerte del hombre, con el blanco de los innumerables ojos en las órbitas abiertas.

—¡Oh! ¡Ya cae!...

Los rumores tenían una resonancia sobrenatural, no en los aires, sino en las almas.

—¡Sí; ya cae, ya cae!

Y nadie gritó más, y nadie respiró. Toda aquella humana angustia tuvo una sola faz convulsa; una sola mirada descendente. Vió oscilar las alas del hombre, inclinarse de un lado al otro en enloquecido balanceo; vió cómo a los golpes del timón el largo huso se encabritaba, y le vió durante algunos instantes equilibrarse en una tentativa de vuelo, cerniéndose y dando la esperanza de la salvación; luego, de pronto, le vió precipitarse a plomo, privado de todo sostén, y, al hundirse con la rapidez de un peso muerto, chocar en el suelo con un choque que en el silencio del alma resonó como un trueno.

Ni un grito, ni un gesto. Durante algunos instantes todo fué inmóvil, todo se asemejó a aquel montón de telas y de vergas, a aquel amontonamiento blancuzco, a aquel gran sarcófago funerario que se extendía a diez pasos de la columna romana.

No era luz del crepúsculo, sino la luz del esclarecimiento, la que esclarecía los seres y las cosas. La llanura tuvo entonces un aspecto de océano. Las nubes formaron un ciclo de mundo: el cielo fué, como el diamante impenetrable; y restauróse el reino de las fuerzas eternas. Después, oyóse el galope de corceles que acudían. Luego, por encima de las barreras, la multitud se derramó sobre el terreno, ávida de ver la sangre, de mirar la carne desgarrada. Y luego, por encima de la multitud que ya tornándose salvaje, se precipitaba y se debatía por contemplar el atroz espectáculo, permanecieron solas las columnas y la estatua, las dos creaciones inmortales del efímero, que armaban de belleza el orgullo invencible del hombre. Las alas de bronce testimoniaban de las alas de lino.

—¿Ha muerto?

—¿Respira?

—¿Se ha estrellado?

—¿Se ha fracturado el cráneo?

Las lúgubres preguntas comunicaban el horror codicioso. Rechazada por la caballería, la multitud ondea tumultuosa. Las bes-

Política Internacional Zoológica

Personajes:

Francia: un gato.
Italia: el otro gato.
Alemania: una mitad del queso.
Austria: la otra mitad del queso.
Inglaterra: el mono.

A **Rudyard Kipling**, autor de "The Jungle Book", y poeta sublime del imperialismo británico, pertenece este cuento inédito:

"Muchas leguas al oriente de la región del Tigris y el Eufrates, en donde los animales hablan, sucedió esta historia. Son sus personajes un gato negro, un gato blanco y un queso de cabra. Había también un mono.

"El gato negro y el gato blanco, dueños del queso, lo partieron por mitad.

Pero he aquí que dijo el gato negro: tu mitad es más grande que la mía.

Y a ello contestó el gato blanco: es falso, tu mitad es más grande que la mía.

Muchas horas discutieron y acordaron por fin nombrar un árbitro. Fueron donde el mono.

El mono cogió un queso—cualquiera de los dos—y dijo: efectivamente, esta mitad es la mayor. Y para igualarla le dió un mordisco.

Esa mitad quedó más pequeña que la otra y, para establecer de nuevo la igualdad, cogió la segunda mitad y le dió a su vez otro mordisco.

En esa forma el mono continuó haciendo justicia.

Viendo los dos gatos que sus mitades respectivas se hacían más y más pequeñas, convinieron en que un mal arreglo era más ventajoso que un buen pleito.

Y le dijeron al mono: estamos conformes con tu fallo. Devuélvenos el queso.

Pero el mono contestóles: Ustedes están conformes, pero la Justicia todavía no ha sido satisfecha.

Y se comió lo último que restaba de las dos mitades".

César-Carcabel

COMPRO
Joyas con brillantes. Artículos de plaqué, loza y chafalonía de oro y plata.
SAN DIEGO 460
Teléfono Inglés 1036

DE OCASION
Muebles de todas clases, pianos, dormitorios, comedores, salones, catres, colchones, sommiers y ropa de cama, encuentra Ud. con seguridad en
EL AGUILA.— SAN DIEGO 460

BRILLANTES
Perlas y joyas en general, compro al mejor precio.
MONEDA 837

Botica Bristol
Reabierta con un surtido completo a cargo de su nuevo propietario, ex-socio comanditario
EVARISTO GOURBISA
Recetario atendido por un competente profesional, y con precios los más equitativos.
BOTICA DE TURNO HASTA EL 21 DEL PRESENTE

Importante
Para salir de la situación en que se encuentra, lo único que debe usted hacer, es comprar un "Bono" de "LA PODEROSA", para el Gran Sorteo Extraordinario del 29 de Abril, con 11,641 premios y un Premio Mayor de 100,000 pesos.
El "Bono" entero vale 30 pesos. El cupón vale 5 pesos. Si usted no quiere o no puede tomar parte en este Sorteo, puede participar entonces en el Sorteo Mensual del 21 de Abril.
El "Bono" para este Sorteo, que tiene un Premio Mayor de 5,000 pesos, vale un peso. Vaya hoy a primera hora a la OFICINA MATRIZ.
TEATINOS 333
a buscar su "Bono".

HOY DOMINGO 16 :-: EL BALNEARIO APOQUINDO
Estará de gala con motivo del banquete que la Ilustre Municipalidad de Santiago, ofrecerá a los señores Concejales argentinos y uruguayos.
GRAN DANCING TEA
ESPLENDIDA ORQUESTA. — ALMUERZO O COMIDA $ 6 CUBIERTO.
Autobuses y camiones a toda hora, desde la PLAZA DE ARMAS.

BANCO HOLANDES DE LA AMERICA DEL SUD
CALLE AGUSTINAS 1031 - 1033
Abona los siguientes intereses:
Cuentas en moneda corriente:
A la vista, el 1%
Con 30 días de aviso, el 3%
Con 30 días de aviso, después de 3 meses, el 5%
Con 30 días de aviso, después de 4 meses y demás plazos, según convenio.
Cuentas en liras italianas y pesetas:
Con 30 días de aviso, el 3 1|2%
Con 30 días de aviso, después de 3 meses, el 4 1|2%
CASA MATRIZ EN AMSTERDAM.
SUCURSALES EN HAMBURGO, BUENOS AIRES, RIO DE JANEIRO, SANTOS, SAO PAULO, VALPARAISO,— CORRESPONSALES EN TODAS PARTES DEL MUNDO.

LOTERIAS
¡Gran rebaja de precios!
Argentina:
21 de ABRIL: $ 80,000
28 de ABRIL: $ 80,000
BILLETE ENTERO: $ 60.00
QUINTO BILLETE: $ 12.00
Montevideo:
18 de ABRIL: $ 100,000 oro uruguayo.
BILLETE ENTERO: $ 200 - DECIMO: $ 20.00
España:
11 de MAYO: 3.000,000 de pesetas.
ENTERO: $ 900 - DECIMO: $ 90
Concepción:
20 de Mayo: $ 50,000.
ENTERO: $ 50 - DECIMO: $ 5.00. (Solamente 4,000 billetes)
CAMBIO HOLANDES
Acreditada Casa de Cambio, establecida desde hace 32 años, bajo el Hotel Inglés, Plaza Sotomayor, Valparaíso.
PEDRO J. TAKKEN
CASILLA 1340 :-: VALPARAISO

VERDAD ERA OCASION
REBAJAS EXTRAORDINARIAS ,SALO POR 15 DIAS
"EL AGUILA"
San Diego 460
SECCION CATRES
CATRES de bronce desde $ 200.
CATRES de bronce gruesos, desde $ 260.
CATRES de parrilla reforzados desde $ 42.
CATRES de todos modelos a precios de liquidación.
ROPA DE CAMA
COLCHONES de lana, desde $ 70.
COLCHONES higiénicos desde $ 20.
COLCHAS blancas finas desde $ 16.
COLCHAS color finas, desde $ 18.
FRAZADAS de algodón desde $ 9.
FRAZADAS de lana desde $ 27.
SABANAS para una plaza, desde $ 8.
SOBRECAMAS de cretona, desde $ 22.
SECCION ALFOMBRAS
ALFOMBRAS de tripe rizado, desde $ 60.
ALFOMBRAS de tripe cortado de lana, tamaño corriente, desde $ 380.
ALFOMBRA para escala, el metro a $ 12.
LINOLEUM para piso, el metro a $ 20.
PISOS de linoleum, desde $ 3.
SECCION MENAJE
En esta sección hay un extenso surtido en ollas de fierro y enlozadas, cacerolas, jarros de lavatorio, recipientes, platos de loza, tazas, alcuzas, cucharas, tenedores y cuchillos, a precios de realización.
LAVATORIOS de loza, desde $ 42.
LAVATORIOS de plaqué, desde $ 700.
JUEGOS TE de plaqué, desde $ 200.
Y un variado surtido artículos de plaqué a precios de realización.
No olvidarse:
EL AGUILA
SAN DIEGO 460.—
TELEFONO 1036

RUDLOFF HERMANOS
VALDIVIA
MANUFACTURA DE CALZADO.—CURTIDURIA.—FABRICA DE TANINO
RUDLOFF
VALDIVIA
M. F. R.
Pídase esta marca. Unica que garantiza sus productos.
En venta en las principales zapaterías.
REPRESENTANTE EXCLUSIVO:
VICTOR MONTENEGRO H.
COMPAÑIA 1065, OFIC. 23 :-: CASILLA 3415
20-A

SEÑORES MEDICOS
NO SE OLVIDEN QUE LAS MEJORES AMPOLLETAS
en uso en los principales Hospitales y casas de salud de la República, y los mejores
JARABES EXTRACTOS FLUIDOS
pedidos expresamente para el enseñamiento Universitario son los que prepara el
LABORATORIO SANINO
PREMIADO CON MEDALLA DE ORO
Proveedor de la Armada Nacional y de los Ferrocarriles del Estado.

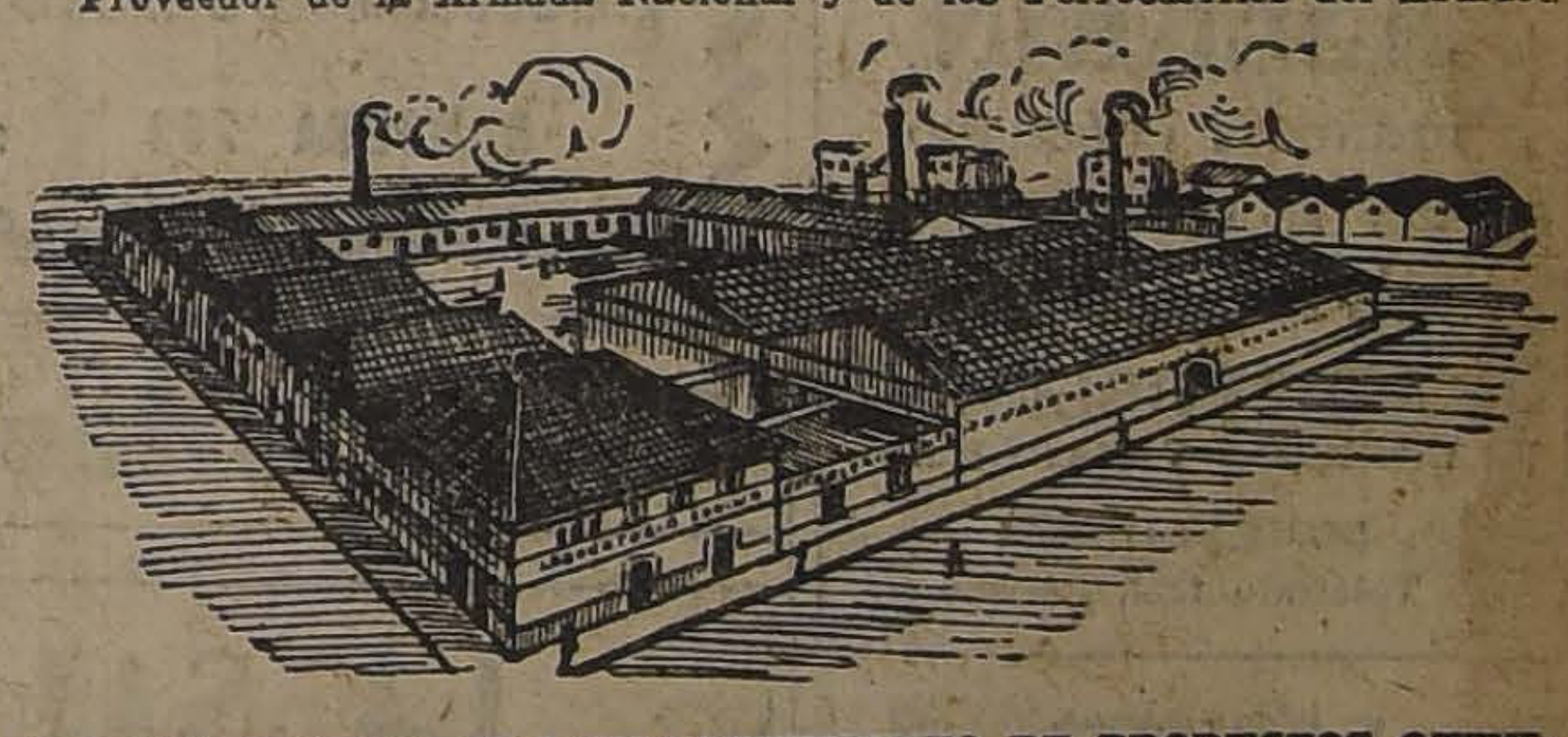

EL MAS IMPORTANTE ESTABLECIMIENTO DE PRODUCTOS QUIMICOS.— VIÑA DEL MAR.

Avena
Gavilla
EL
MEJOR
ALIMENTO
GAVILLA
ROLLED
WHITE OATS

La San Juan de Dios
avisa a toda persona que tenga alguna operación comprendida entre los
NUMEROS 72,531 AL 73,138
se sirva retirarla o renovarla antes de las 10 hs. del día 17 del corriente, fecha en que se licitarán en remate público.
NOTA.—En virtud de que el aviso de remate sólo nos ha sido notificado el día anterior al feriado y a última hora, avisamos al público que el Domingo 16 se atenderá el despacho de las obligaciones indicadas desde las 9 hasta las 12 M.
745 - DELICIAS - 745
Ab.-17

PICO
CALZADO PARA NIÑOS

FIJARSE EN ESTA MARCA QUE ES GARANTIA

CUIDADO CON LAS IMITACIONES

DEFUNCION

Habiendo fallecido nuestra querida deudo

Rosario v. de Toledo
(Q. E. P. D.)

Rogamos a los que fueron sus amigos y a los nuestros, acompañar sus restos al Cementerio General hoy a las 5 P. M. El cortejo partirá de calle Rosas 1727.

Victoria y Humberto Toledo.—Félix, Leonidas, Calvino y Confucio Corona T.
Santiago 15-IV-1922.

EXPRESION DE GRACIAS

Damos los más sinceros agradecimientos a todas las personas que se dignaron acompañar hasta su última morada los restos de nuestra querida madre y hermana, señora

Eudocia Contreras v. de Pacheco

LA FAMILIA.

DEFUNCION

Carlos Herrera Muñoz

Ha fallecido anteanoche, sus restos serán sepultados en el Cementerio General, a las 3.30. El cortejo partirá de su casa habitación, calle Román Díaz 702.

Bernardino, Herminia, Luis 2.o, esposa y madre.

EXPRESION DE GRACIAS

Damos las más expresivas gracias a todas las personas que acompañaron a su última morada los restos de nuestro inolvidable hijo

ALAMIRO REYES GARCIA

fallecido el 13 de Abril de 1922.

Ignacio 2.o Reyes y familia.

BLOCKES

de yeso para TABIQUES.
Ornamentaciones de yeso y de Cemento.
Precios módicos.

SAN MIGUEL 48
P. ARGENTI.

OCASION

Molino cilindro para cien quintales, vendemos $ 22,000.

LIRA y Cía., MALLOCO

ASERRIN

BLANCO Y COLORADO

Hay gran existencia. Se vende por mayor y menor. Precios sin competencia.

LA REPUBLICA
BARRACA Y FABRICA
DOMEYKO 2354
Teléfono 182, Parque

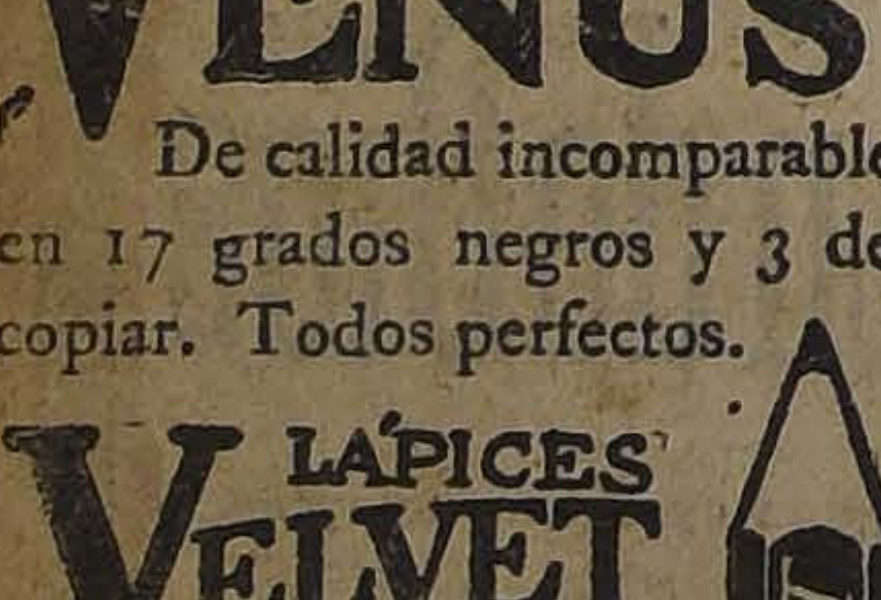

LÁPICES VENUS

De calidad incomparable en 17 grados negros y 3 de copiar. Todos perfectos.

LÁPICES VELVET

Un lápiz elegante para uso general en 4 grados. El mejor lápiz a un precio moderado.

American Lead Pencil Co.
Quinta Avenida 220
Nueva York, E. U. A.
e Inglaterra

Véase la banda azúl

Representante:
E. E. WRIGHT
Morandé 342-346 — Casilla 1837
SANTIAGO

SASTRERIA "LA MARINA"

Ternos sobre medida de casimires importados y Sobretodos últimos estilos, entregamos con grandes facilidades de pago.

Consulten nuestros precios y condiciones.

14-BANDERA-14

CLUB 9, N.o 84

Personas Activas

Personas honorables y activas, con residencia en Santiago o en provincias, que deseen aumentar sus entradas, encontrarán buena oportunidad en la

Compañía de Seguros La Unión Nacional

MONEDA 1128 :-: CASILLA 18-D

FUNDOS PARA ARRENDAR

En el plazo de QUINCE DIAS o ANTES podemos contratar el ARRENDAMIENTO de cualquier FUNDO, cuyo canon sea comercial.

GUZMAN SILVA y Cía.
SECCION FUNDOS
Federico Vargas G.
1243 — HUERFANOS — 1243

16-a

SEMILLAS

Trigo candeal
Trigo blanco de rulo
Trigo florence
Cebada del país de 6 hileras, de rulo.
Cebada inglesa o chevalier
Semilla de trébol.
Semilla de alfalfa chilena de rulo

ATHIPLEX SEMI BACATA

OFRECE:

Sociedad Comercial de Agricultores

BANDERA 262 :-: CASILLA 2178

16-A

Sociedades Anónimas

LA SALVADORA

COMPAÑIA DE SEGUROS SOBRE LA VIDA Y ACCIDENTES

CAPITAL AUTORIZADO $ 2.000.000.00

OFICINA PRINCIPAL: MORANDE 57, CASILLA 1516

AGENCIAS EN TODA LA REPULICA

POLIZAS DE AHORRO CON AMORTIZACIONES MENSUALES

Recomendamos muy especialmente al público suscribirse a estas pólizas que llenan las exigencias más exageradas.

Es la más feliz combinación que se ha producido.

Sírvanse consultar, sin compromiso alguno, las condiciones en nuestras oficinas.

Pólizas de $ 5,000, pago mensual, $ 12.50.
Pólizas de $ 10,000, pago mensual, $ 25.00.
Pólizas de $ 20,000, pago mensual, $ 50.00.

16-a

AMERICA UNIDA

COMPAÑIA DE SEGUROS Y AHORROS

Reunida la Junta General Extraordinaria de Accionistas, con asistencia del Notario don Javier Echeverría Vial, el Directorio dió cuenta del objeto de la reunión, aprobándose el siguiente acuerdo:

"Autorizar al Directorio para que gestione la reforma de los Estatutos con el objeto de adaptarlos al Reglamento gubernativo de 22 de Febrero último sobre Sociedades de Ahorros, si fuere necesaria tal reforma y para adoptar en caso contrario, las medidas de administración que convengan para la mejor marcha de la Sociedad en lo relativo a las operaciones de Ahorros".

Se levantó la sesión.

A-16

América Unida

COMPAÑIA DE SEGUROS Y AHORROS

Reunida la Junta General Ordinaria de Accionistas, el 31 del próximo pasado, el Directorio dió cuenta del Balance y Memoria de la Cía. hasta el 31 de Diciembre último, los que fueron aprobados.

Para integrar el Directorio se eligió por unanimidad al accionista don Bonifacio Urzúa.

Se designaron Inspectores de Cuentas en propiedad a los señores Agustín Pepay y Julio Godoy y reemplazantes a los señores Casimiro Domeyko y Pedro Rodríguez.

Se levantó la sesión.

A-16

Círculo Español

Se piden propuestas para el arrendamiento de la cantina y recreos.

Bases y detalles los dará don Manuel Martorell, San Diego 400.

Las propuestas se abrirán el día 22 de este mes y el Directorio se reserva la facultad de aceptar la que estime más conveniente a su criterio o rechazarlas todas.

Santiago, Abril 11 de 1921.

16-a

¡¡SEMANA SANTA!!

El mejor Bacalao y las conservas más frescas los tiene el

GRAN EMPORIO ECHAVE
ALMACEN DE MENESTRAS
SAN DIEGO 302 esq. ELEUTERIO RAMIREZ

Haga sus proposiciones hoy mismo. Nuestra Casa sólo atenderá al público hasta las 12 M., durante los días Viernes, Sábado y Domingo de la presente semana.

Reparto esmerado a domicilio.— Teléfono 3054.

16-A

Champagne Sainte Helene

DE

ALBERTO VALDIVIESO M.

El primer verdadero champagne que se ha hecho en el país. Está en venta la cosecha de 1914: **DEMI SEC.**

Con la mitad del dinero tomará Ud. champagne tan bueno como el extranjero.

Se atienden pedidos desde **una botella.**

Ordenes por
TELEFONO 62, OFIC. SANTA ELENA

16-a

AVISOS DE REMATES

REMATE

Por acuerdo de la Sucesión de doña Francisca de Sales Ossa Cerda,

SE REMATARA

EL DIA 28 DEL PRESENTE, A LAS 3 P. M.

en el estudio del abogado don Jorge Errázuriz Tagle, Amunátegui 301, por el

MINIMUM DE $ 450,000

el inmueble

DELICIAS 1312, ESQ. DE NATANIEL

El precio se pagará al contado, a seis meses y a nueve meses plazo.

La extensión es de 1,068.60 mt2.

El comprador podrá hipotecar la propiedad para pagar el precio. Títulos y bases en **AMUNATEGUI 301.**

REMATE

El 19 del presente, a las 4 P. M., se rematarán ante el compromisario de los bienes de don Domingo Costa Galletti, don Aníbal Urrutia, Morandé 432, altos, los siguientes sitios ubicados en Población Costa, calle Diego Velásquez, a una cuadra de las Avenidas Providencia, Lyon y Pedro de Valdivia: números 1, de 632 metros; 2, de 721.30; 3, de 610,50, y 5, de 909 metros. Mínimum: $ 6 y 8 metro. Demás antecedentes en poder del actuario, señor Melo Egaña.

Tratar: **CESAR COSTA. — Molino Santa Magdalena, Providencia 2556.**

REMATE

Por acuerdo de los interesados en la partición de los bienes de doña Teresa Fernández Carvallo y en la liquidación de la comunidad que existe entre esta sucesión y doña Elvira Hernández de Harper sobre unas propiedades en la Alameda, se acordó sacar a remate, ante el partidor don **Julio Philippi**, en su estudio, **Moneda 1168**, el **28 DE ABRIL PROXIMO**, a las 4 P. M., la

PROPIEDAD DE LA ALAMEDA, N.o 149, 151 Y 153, POR EL

MINIMUM DE$ 78,000

que se pagará: un tercio al contado, un tercio a los tres y otro a los seis meses plazo, a contar desde la fecha del remate, con más el interés del 8 o|o anual y el 12 o|o en caso de mora. La propiedad quedará hipotecada por el saldo de precio. Su frente a la calle es de 13.40 metros, y su fondo medio, de 50.60 metros.

Las bases, plano de la propiedad y demás antecedentes, pueden verse en la Notaría de don **JAVIER VERGARA RODRIGUEZ, MORANDE N.o 242.**

16-A

REMATE

Por acuerdo de los interesados en la sucesión de don Juan Augusto Bohme, se rematarán ante el compromisario don Oscar Dávila I., Moneda N.o 1168, el **20 de Abril próximo, a las 4 P. M.,** las siguientes propiedades:

1) CASA CALLE ANDRES BELLO N.o 39

MINIMUM: $12,00

2) SITIOS CALLE PIO IX, AL LLEGAR A ANDRES BELLO

LOTE N.o 1.— Mide 16.90 metros a Pío IX

MINIMUM: $ 24,500

LOTE N.o 2.— Mide 16.90 metros a Pío IX

MINIMUM: $ 24,500

Estas propiedades se encuentran muy próximas a la nueva subida al Cerro San Cristóbal.

El precio de la subasta se pagará mitad al contado y mitad a 3 meses plazo a contar desde la fecha del remate, al 8 o|o anual.

Bases, títulos y antecedentes en el estudio del compromisario.

— MONEDA 1168 —

A-20

Remates de Prendas de Plazo Vencido

El Lunes 17 de Abril, a las 10 A. M., el martillero señor Wittig, rematará en la **Casa de Préstamos "LA SAN JUAN DE DIOS", Av. Delicias N.o 3745**, las prendas no rescatadas y comprendidas entre los números 72,531 a 73,133.

Hay: anillos, prendedores, rosas y collares con perlas, diamantes, brillantes y piedras de color, carteras de plata y alpaca, relojes y cadenas de oro y plata, pulseras con brillantes, lentes fotográficos, colleras y gargantillas de oro y muchas otras alhajas.

El Lunes 17 de Abril, a las 2 P. M., el martillero señor Villegas, rematará en la **Casa de Préstamos "LA MARAVILLA, calle San Diego N.o 1802**, las prendas no rescatadas y comprendidas entre los números 46,727 a 50,302.

Hay: ternos de casimir, Viena, máquinas de coser, cadenas de oro y plata, brillantes y piedras de col zos de géneros, mantos, ponchos y mantas, sobreto tidos, calzado, servicio de plaqué, etc., etc.

El Lunes 17 de Abril, M., el martillero señor J. rre, rematará en la **Casa de mos "LA VALPARAISO", Maestranza N.o 398,** las pre rescatadas y comprendidas números 5,121 a 5,578 y 57,088.

Hay: catres de fierro con colchones, sommiers, retazos neros y cortes de casimir, de dormitorio, máquinas piezas de servicio de mesa qué, meo amoblado tapiz villetas y manteles, mate y muchas otras especies.

Las prendas estarán a la desde dos horas antes del PAGO AL CONTADO.

EL INSPEC

SASTRERIA

— DE —

Jerónimo García

Especialidad en ternos de sport.
PRECIOS ECONOMICOS

San Diego 311 - Teléfono 91, Matadero

Avisos de Vapores

VAPOR RAPIDO AL SUR

El vapor nacional

CHILOE,

Saldrá **EL VIERNES 21 DE ABRIL,** a las **4 P. M.,** para **CAHUANO, CORONEL, CORRAL, (Valdivia), PUERTO MONT CASTRO, QUELLON y PUNTA ARENAS.**

Recibe carga desde el Jueves 20 de Abril.

El vapor tiene espléndidas comodidades para pasajeros en 2.a y 3.a clases.

NOTA.— No se expenderán pasajes sin previa presentación certificado de VACUNA.

Por fletes, pasajes y demás pormenores, ocurran a la Ofi de la Compañía.

AUGIER, BENAVIDES y Cía.
Monjitas N.o 881
SANTIAGO

Soc. Anon. Com. BRAUN & BLANCH
Blanco 855.—Teléf. Ingl.
Nacional 261
VALPARAISO

VAPOR RAPIDO AL NORTE

El nuevo y rápido vapor nacional de pasajeros con instalaci inalámbrica MARCONI

AMERICA

Capitán C. NUÑEZ, saldrá el **Miércoles 19 de Abril** para quimbo, Huasco, Caldera, Taltal, Antofagasta, Mejillones, Toco lla, Iquique y Arica.

Recibe carga desde el **Jueves 14 de Abril** en lanchas partic res y de la Compañía.

El vapor tiene espléndidas comodidades para pasajeros en 3.a clases. Con alumbrado eléctrico durante toda la noche.

Por fletes y demás pormenores verse con:

ARTIGAS Y DIAZ
Agentes. Teléfono Inglés 3272
Galería Alessandri N.o 13-A
SANTIAGO

ARTIGAS, RIOFRIO Y Cía.
Teléf. Ing. 1030.— Av. Errá 1172 (en los bajos Palace Ho
VALPARAISO

Compañía Sud-Americana de Vapo

PROXIMAS SALIDAS

"Huasco" Vapor para Cristóbal, en conexión con naves de Estados Unidos, Europa, etc., el MIERCOLE a las 4 P. M.

"Mapocho" Vapor para Pimentel, con carrera rápida en los tos chilenos y caletera en la costa peruana, el COLES 19 DE ABRIL, a las 4 P. M.

"Cachapoal" Vapor caletero para Arica, con escala en la ma de los puertos intermedios, el SABADO 22 DE AB a las 8 P. M.

"Maipo" Vapor para Corral (Valdivia), e intermedios, el MA TES 25 DE ABRIL.

Wessel, Duval y Cía., Agentes, Huérfanos esq. Morandé.—Cía. portes Unidos, Sub-Agentes, Estado esq. Delicias

GRACE LINE

SERVICIO RAPIDO DE VAPORES ENTRE VALPARAISO NUEVA YORK

Viaje en 19 días, Vía Canal de Panamá, con escala en Anto gasta, Iquique, Mollendo, Callao y Cristóbal.
Servicio de primera clase, únicamente.
Camarotes de lujo, Cuisine inmejorable.

SALIDAS FIJAS CADA TRES SEMANAS, A LA 1 P. M.

"SANTA TERESA", ABRIL 19. | "SANTA LUISA", MAYO
"SANTA ELISA", MAYO 10. | "SANTA TERESA", JUNIO

Por informaciones y pasajes, dirigirse a sus agentes en Santia

GRACE y Cía. (CHILE) S. A.

Agentes de la Compañía Japonesa Toyo Kisen Kaisha
HUERFANOS 1087 :—: SANTIAGO

Compañía Transatlántica de Barcelona

(VAPORES CORREOS ESPAÑOLES)

El día 2 de Mayo saldrá de Buenos Aires el rápido y lujo vapor

"INFANTA ISABEL DE BORBON"

para Montevideo, Canarias, Cádiz y Barcelona.

Para informes y pasajes, dirigirse a:

Agencia General en Valparaíso
MARTINEZ, VELASCO y Cía.
Cochrane 653.—Casilla 896

Sub-Agencia en Santiago
JOSE MONSERRAT
Bandera esq. Agustinas.
Casilla 2170

The Royal Mail Steam Packet Compan

(LA MALA REAL INGLESA)

SERVICIO RÁPIDO DE — LUJO DESDE — BUENOS AIRES A EUROP

PROXIMAS SALIDAS:

	Tonelaje	
ANDES	15,600	21 DE ABRIL.
AVON	11,000	5 DE MAYO.
ARLANZA	15,000	19 DE MAYO.
ALMANZORA	15,700	2 DE JUNIO.
ANDES	15,600	30 JUNIO.
ARLANZA	15,000	21 DE JULIO.

Rebajas para familias. Boletos de ida y vuelta con reba adicional para familias. Hay combinaciones grandes de departam tos lujosos. Hay camarotes de una, dos y tres camas, y para do gusto. Comodidad y buena mesa.

— AGENTES: —

THE PACIFIC STEAM NAVIGATION COMPANY

CASILLA 536 — SANTIAGO — AGUSTINAS 1017

Sub-Agentes: { **CIA. EXPRESO VILLALONGA.** **CIA. TRANSPORTES UNIDOS.**

UN HOMBRE INSACIABLE

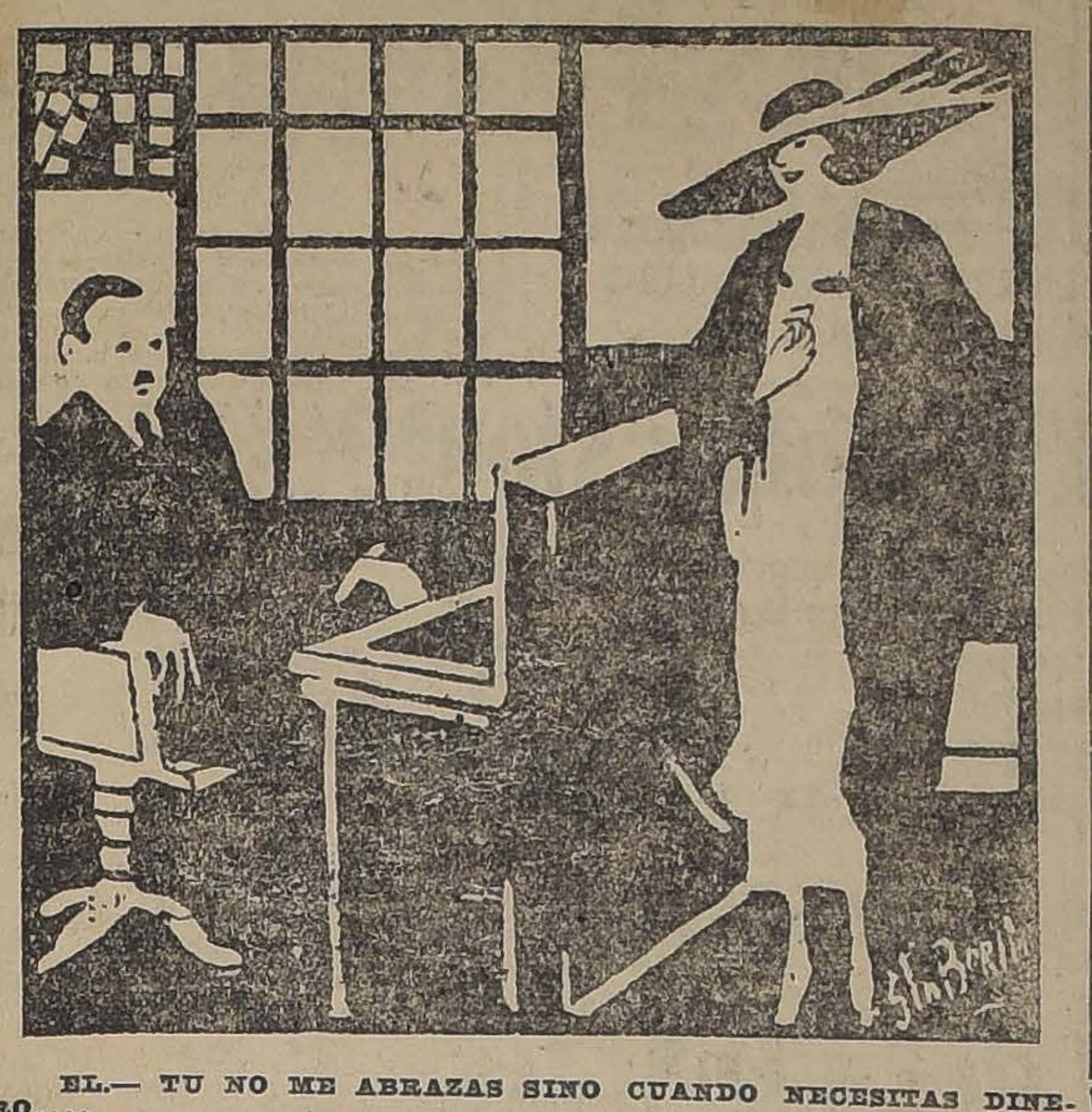

EL.— TU NO ME ABRAZAS SINO CUANDO NECESITAS DINERO....
ELLA.— ¿Y BIEN? ¿ACASO ESTO NO SUCEDE BIEN A MENUDO?

tias crinadas pisoteaban, relinchaban, sudorosos los flancos, espumantes los belfos. Para mirar, los más ávidos se inclinaban bajo el vientre de los caballos, se insinuaban entre las grupas, permanecían apretados entre espuela y espuela. Cuando hubieron apartado los despojos, desenrollado los cables, levantado las telas, el cuerpo inerte del héroe apareció.

El occipucio adherido a la masa del motor, de tal manera, que los siete cilindros erizados de aletas le formaban una especie de aureola espantable, manchada de tierra y de hierba ensangrentada. Los ojos leoninos estaban abiertos y fijos; la boca intacta y tranquila, sin contracción ninguna, sin rastro ninguno de agonía, mostraba los dientes puros de joven lebrel, en lo rubio de la barba fina como un vello. De la sien, cortada por un hilo de acero, con la limpieza de un golpe de navaja, fluía un hilo purpúreo que llenaba la oreja, el cuello, la clavícula, el radio torcido y un puño semicerrado. Y, un médico al inclinarse sobre el pecho para auscultar el corazón, que no latía ya, sintió contra su mejilla la frescura de una rosa.

GABRIEL D'ANNUNZIO

UNA CABELLERA ABUNDANTE
LLAMA LA ATENCION Y ES AGRADABLE

El "Específico Boliviano Benguria" hace salir pelo en abundancia, extermina la caspa, y devuelve a las canas su color primitivo por restauración en la raíz.

Use este Específico si quiere aumentar su cabellera y detener la caída de su pelo, es puramente vegetal, y con su uso, obtendrá abundantes y hermosísimos cabellos. El

"Específico Boliviano Benguria"

es la única preparación racional, inofensiva, totalmente segura en la curación radical de las Canas y la Calvicie.

UNICO LUGAR DE VENTAS Y CONSULTAS:
MONEDA 875 (ALTOS)
Dr. RAFAEL BENGURIA B. — CASILLA 2426. — SANTIAGO
Atiendo pedidos de provincias

¿Quiénes surgen en la vida?

Fácil es la respuesta: los que tienen la previsión de prepararse en una profesión de porvenir. Ud. con un pequeño esfuerzo puede fácilmente adquirir conocimientos que le permitirán alcanzar situaciones envidiables. Aproveche la oportunidad que le ofrece el más antiguo y mejor establecimiento comercial, de prepararlo en una carrera corta y de porvenir.

EL INSTITUTO MERCANTIL DE SANTIAGO, Estado 239, Casilla 1686, Teléfono 273, el primero en Chile, en su género, según la Estadística oficial, puede preparar a Ud. **PERSONALMENTE** (de día o de noche) y por **CORRESPONDENCIA** como Perito Mercantil, Contador General, Contador Comercial Agrícola, Bancaria, Industria, Minera, Militar o Naval, Taquígrafo, Dactilógrafo, Corresponsal, Cajero, Ayudante de Ingeniero o de Arquitecto, Dibujante, Topógrafo, Inspector de Obras, Técnico Electricista, Vinicultor, Horticultor, Avicultor.

El 10 de Abril actual empezaron las clases del curso de Contador General. Matrícula abierta.

Si desea mayores datos, recorte y envíenos el cupón adjunto:
NOMBRE... ....
CIUDAD ... ... CALLE... ... ...

ANTIGOTOSO
BAYER
PODEROSO REMEDIO
contra la gota y todas afecciones reumáticas

SERVICIO DE PASAJEROS
SALIDAS PARA LA ARGENTINA DE SANTIAGO Y VALPARAISO LOS DIAS
MARTES Y SABADOS
Ferrocarril Transandino de Chile
Servicio de Carga
TRASPORTE RAPIDO
Trenes diarios de Los Andes a Mendoza, Buenos Aires y Bahía Blanca
TARIFAS DIRECTAS REBAJADAS

Para itenerarios, tarifas e informaciones dirigirse a
CALLE MORANDE 291
Casa 189 SANTIAGO
Tel. Inglés 695
W. WILSON BRIDGE.
Agente

LOS PRIMEROS FRIOS

EL OTOÑO AVANZA

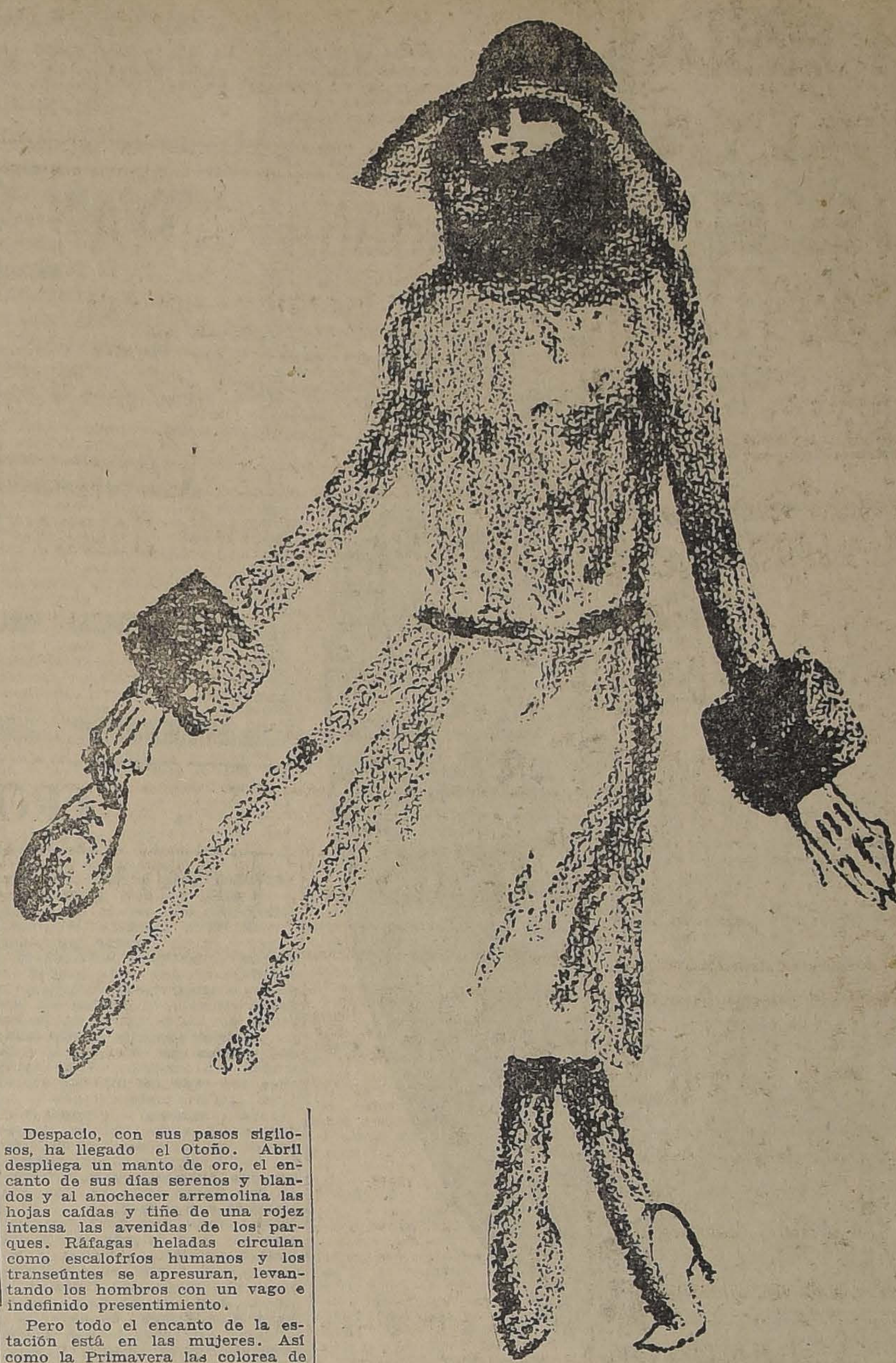

Despacio, con sus pasos sigilosos, ha llegado el Otoño. Abril despliega un manto de oro, el encanto de sus días serenos y blandos y al anochecer arremolina las hojas caídas y tiñe de una rojez intensa las avenidas de los parques. Ráfagas heladas circulan como escalofríos humanos y los transeúntes se apresuran, levantando los hombros con un vago e indefinido presentimiento.

Pero todo el encanto de la estación está en las mujeres. Así como la Primavera las colorea de tonos frenéticos y tiñe con aguas luminosas y alegres pupilas, el Otoño las baña en una luz suave de marfil. El Otoño es la estación de los esplendores caídos, de las opulencias marchitas; tiene el prestigio de los perfumes que se desvanecen y se van. Parece que el ritmo del tiempo se acelera y que una emoción íntima, profunda, marca los instantes. Al primer contacto húmedo de la estación las modas vaporosas y tenues del estío pierden su imperio efímero y las siluetas femeninas aparecen envueltas en trajes oscuros. Sube ahora hasta la barbilla graciosa el cuello y sobre la luminosa desnudez de los hombros ha caído la blanda molicie de las pieles. Los rostros que iban durante el estío desafiando, se esconden ahora y buscan el tibio nido del cuello dónde el terciopelo ondula en un misterioso torbellino.

Esta es la silueta del día, la que desparrama su encanto por las calles del centro, cuando el anochecer cae sobre la ciudad y bajo los arcos azules de los focos eléctricos, la vida se agrupa en fugaces tumultos.

Mientrastanto en los parques, en las alamedas desiertas del oro fastuoso y corrosivo del Otoño invade el follaje y las hojas moribundas se desprenden y flotan en el aire como pensamientos maduros.

¡Blanda y dulce estación, que es como un zumo de verano macerado!——FANTASIO.

USE PARA AFEITARSE CREMA JABON EXCELSIOR

La Hispano Americana
Compañía de Seguros Generales

OFICINA PRINCIPAL:
SANTIAGO - BANDERA 86 - CASILLA 135-D
TELEF. ING. 593 - DIRECCION TELEGRAFICA:
"HISPANIA"

Seguros sobre la Vida, contra Incendios, Riesgos del Mar, Lucro Cesante, etc.
CAPITAL: $ 5.000,000

CONSEJO DE ADMINISTRACION:
Presidente: LORENZO RIBAS TRABAL
Vice-Presidente: RICARDO MONTANER BELLO
Consejeros
MANUEL J. BARRENECHEA
CECILIO MOLLEDA E.
JOSE SORDO GOMEZ
ALEJANDRO HIDALGO P.
MANUEL MARTORELL
JOSE ARRAZOLA
Consejero - Gerente: D. Manuel Guerrero
Ab.-17

Judilevich, Schatz & Co.
SANTIAGO - TEMUCO
Las Rosas 1081. —
Casilla 2591
Completo surtido en:
Paquetería en general.
Artículos de punto.
Artículos de escribir.
Artículos para colegiales.
Juguetes. etc., etc.
VENTAS AL POR MAYOR
PRECIOS DE COMPETENCIA
16-a

El quirquincho y el zorro enlazador

(Fábula gaucha)

Esta fábula de tan intenso sabor criollo figura en una conferencia que bajo el título de "Añoranzas Montañesas", dió en el Jockey Club de Buenos Aires el ilustre poeta argentino Carlos Dávalos, cantor insuperable de la vida rural en la región andina.

El quirquincho y el zorro, que eran compadres, se toparon en una yerra (1) y se desafiaron a enlazar.

El quirquincho ajustóse a medio cuerpo la presilla del lazo; preparó la armada, enlazó un potro y se sumió de cabeza en su cueva honda y sinuosa. De modo que cuando el potro dió el estirón, el lazo se mantuvo firme, como atado a un bramadero.

—¡Bravo, compadre!—exclamó el zorro, aplaudiendo el éxito, cuyo secreto ignoraba, mientras el astuto quirquincho salía de su agujero, después de haber apresillado el lazo en la raíz subterránea de un algarrobo.

—¡Ahora me toca a mí!—añadió el botarate del zorro.

Atóse el lazo a la cintura, escupióse las manos, como hace el gaucho en el corral, boleó la armada, enlazó una mula, y se metió en una cueva de vizcacha que eligiera de antemano.

Pero como el agujero era derecho, no bien se acabó el lazo, cuando el zorro salió por la boca de la cueva como tiro de escopeta.

Arrastrado por la mula, que ya disparaba hacia el monte, no tuvo más remedio que correr tras ella con toda la celeridad de sus canillas.

El quirquincho encantado de ver a su contrincante en tales apuros:

—¡Asojítese, compadre! ¡Pande se va!—le gritó.

Y el zorro, no queriendo confesar su derrota:

—¡Voy dando lazo! Voy dando lazo, que la mula es chúcara,—le contestó con voz desfalleciente, desde el fondo del monte.

CARLOS DAVALOS.

---

(1) La operación, que se efectúa un día dado y por junto, de herrar al ganado que después de una temporada de campo es traído a corral para destinarlo al trabajo.

EL BARCO

Mira la soledad del mar. Una línea impenetrable la cierra, tocando al cielo por todas partes menos aquella en que el límite es la playa. Un barco, ufano el porte, se aleja, con palpitación ruidosa, de la orilla. Sol declinante; brisa que dice "¡vamos!"; mansas nubes. El barco se adelanta, dejando una huella negra en el aire, una huella blanca en el mar. Avanza, avanza, sobre las ondas sosegadas. Llegó a la línea donde el mar y el cielo se tocan. Bajó por ella. Ya sólo el alto mástil aparece; ya se disipa esta última apariencia del barco. ¡Cuán misteriosa vuelve a quedar ahora la línea impenetrable! ¿Quién no lo creyera, allí donde está, término real, borde de abismo? Pero tras ella se dilata el mar, el mar inmenso; y más hondo, más hondo, el mar inmenso aún; y luego hay tierras que limitan, por el opuesto extremo, otros mares; y nuevas tierras, y otras más, que pinta el sol de los distintos climas y donde alientan variadas castas de hombres: la estupenda extensión de las tierras pobladas y desiertos, la redondez sublime del mundo. Dentro de esta inmensidad, hállase el puerto para donde el barco ha partido. Quizá, llegado a él, tome después caminos diferentes entre otros puntos de ese campo infinito, y ya no vuelva nunca, cual si la misteriosa línea que pasó fuese el vacío en donde todo acaba... Pero he aquí que, un día consultando la misma línea misteriosa, ves levantarse un girón flotante de humo, una bandera, un mástil, un casco de aspecto conocido... ¡Es el barco que vuelve! Vuelve, como el caballo fiel a la dehesa.

Acaso más pobre y leve que al partir; acaso herido por la perfidia de la onda; pero acaso también sano y colmado de preciosas cosechas. Tal vez, como en alforjas de su potente lomo, trae el tributo de los climas ardientes: aromas deleitables, dulces naranjas, piedras que lucen como el sol, o pieles suaves y vistosas. Tal vez, a trueque de las que llevaba, trae gentes de más sencillo corazón, de voluntad más recia y brazos más robustos. ¡Gloria y ventura al barco! Tal vez, si de más industriosa parte procede, trae los forjados hierros que arman para el trabajo la mano de los hombres; la tejida lana; el metal rico, en las redondas piezas que son el acicate del mundo; tal vez trozos de mármol y de bronce, a que el arte humano infundió el soplo de la vida, o mazos de papel donde, en huellas de diminutos moldes, vienen pueblos de ideas. ¡Gloria, gloria y ventura al barco!

JOSE E. RODO.

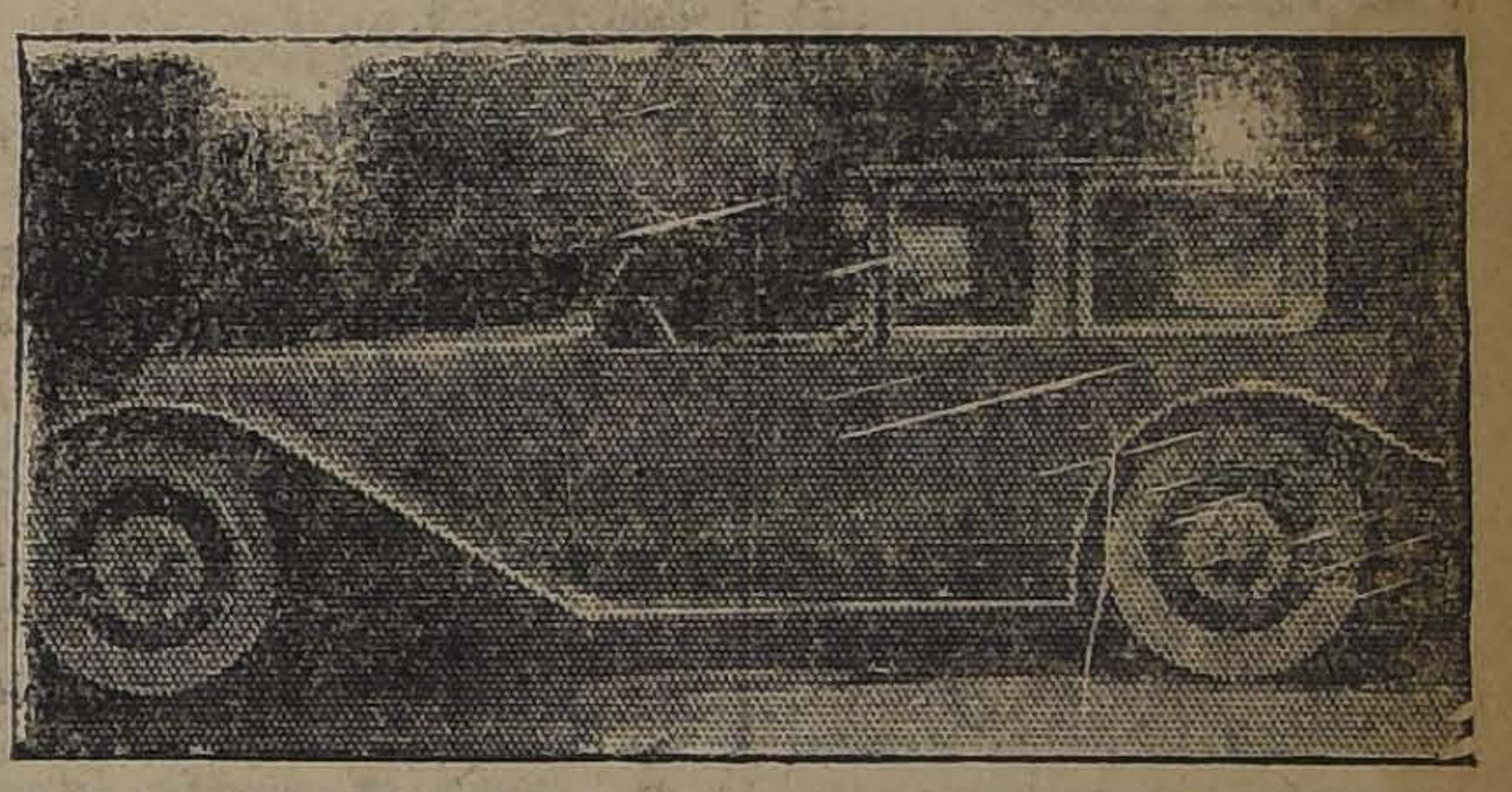

"Delage Limousine"
CON
Carrocería "Million Guiet"
La última palabra en materia de automóviles europeos de gran lujo y confort.
Tenemos uno en existencia. A la vista en nuestra sala de Exposición
BANDERA 275
GRAHAM, ROWE y Cía.
IMPORTADORES

LOTERIA ARGENTINA
Próximos Sorteos: Abril 21 y 28 de
$ 80.000 Arg.
Entero $ 70; Quinto $ 15;
CASA E. TURRI
SANTIAGO — VALPARAISO — BUENOS AIRES
HUERFANOS 955 — CALLE PRAT 118 — GALERIA GÜEMES 356

CASA E. TURRI
Para el CAMBIO general de monedas

es la Casa recomendada por los Bancos, Embajadas, Legaciones y Consulados. COMPRA y VENTA de toda clase de monedas y billetes de Banco, por grandes y pequeñas cantidades, a los mejores precios de plaza.

Los interesados de provincias que deseen vender o comprar monedas o billetes de Banco extranjeros y quieran cerciorarse previamente de su valor, deben dirigirse a esta casa por telegrama con respuesta pagada.

SANTIAGO
HUERFANOS 955
(Entre Estado y Ahumada)
TELEFONO INGLES 678

BUENOS AIRES
GALERIA GÜEMES 356
(Florida y San Martín)
UNION TELEF. 6290, AV.

VALPARAISO
PRAT 118
(Entre el Bco. de Chile y la Bolsa)
TELEFONO INGLES 677

DIRECCION TELEGRAFICA: "TURRI"

La gran dama y el carbonero

Permitidme que es cuente esta historia, no es trágica.

Ocurrió en Londres, en el pasado siglo, un día en que se celebraban festejos públicos. Una señora bellísima y de la más alta aristocracia, conducida en una silla de manos, atravesaba por un sitio de mucho bullicio; forzada a detenerse, se encontró con que los adornos dorados de su elegante silla rozaban con la carreta de un carbonero. La dama tenío uno de esos tintes de leche y rosa, que tanto abundan en Inglaterra. El carbonero. La dama tenía uno de ha ennegrecido por el tráfico con el carbón.

El contraste era burdo. Repentinamente se vió avanzar al palurdo, con su cara embadurnada de hollín y poner ¡oh horror sus labios sobre el nacarado, delicioso rostro de su vecina. Esta permaneció un momento sobrecogida de espanto; luego estalló su cólera terrible y, haciendo sujetar por sus lacayos al atrevido, lo condujo a casa del condestable. Allí la dama manifestó su indignación y reclamó contra el insolente la más severa pena.

Cuando ella terminó de hablar, el magistrado, volviéndose hacia el carbonero, que ni respiraba, le dijo:

—¿Qué tiene usted que alegar en su defensa?

—Nada— contestó tranquilamente.— Haced de mí lo que queráis, que jamás podréis quitarme el que haya besado a la mujer más hermosa de nuestros tres reinos.

Al oír estas palabras la dama se tranquilizó súbitamente.

—Este hombre está loco— dijo y retiró la demanda...

ANATOLE FRANCE.

Palabra y pensamiento

Abrid el ropero de una mujer que os sea conocida y la fragancia de las ropas os la traerá de cuerpo entero ante vosotros. Algo del ser humano queda en la atmósfera de las cosas de que se ha servido. "La estela de su paso" para el hombre puede ser metáfora; para el lebrel, jamás.

Del flujo perpetuo de la vida en el hombre algo, un rastro, se va quedando en sus ropas, en sus herramientas, en sus libros, en sus habitaciones, en las calles, en todas las cosas junto a las cuales se ha deslizado su existencia.

Nuestra vida se derrama, como la luz del sol, sobre el mundo que nos rodea. Somos estrellas errantes y cuanto nos toca se queda irradiando la luz de nuestro yo. La Psicometría que parece arte de magos, descansa sobre ese principio tan sencillo. Así como las vibraciones del éter producidas por el primer grito del hombre sobre la tierra no han alcanzado aún el reposo, así mis acciones y mis palabras no cesarán de vivir en la Naturaleza. Las huellas del tránsito de cada hombre por el mundo están castigadas de inmortalidad. La Naturaleza tiene su memoria más sensible y más fiel que la del mejor dotado de los hombres. Y por una ley magnética los efectos lejanos de la acción o de la palabra, describiendo un círculo perfecto, volverán a caer sobre mi cabeza infaliblemente. "La lengua castiga" es una expresión ordinaria que describe el resultado final de una larga observación de la humanidad. En efecto, cada palabra de amenaza que lanzo a los aires acabará por lapidar mi cabeza; cada palabra de amor volverá a mí con la mansedumbre de una caricia.

ROBERTO BRENES MESEN.

BOTAS

Elegantes, caña alta, de cabritilla negra, color café muy bonito y de color plomo, llegaron a La Flor del Día, **SAN ANTONIO 88, ESQ. MONEDA.**

Gran liquidación de calzado fino a $ 22 el par.

LA FLOR DEL DIA A-18

A LOS

Señores Médicos

RECORDAMOS LA RECONOCIDA EFICACIA DE LOS

ESPECIFICOS ZAMBELETTI

Acabamos de recibir:

INYECCIONES

Arseniato de hierro simple y con estricnina, 1.o, 2.o y 3.o grado.
Allilene.
Arsenio Bromo-Tonica.
Calomelano de 0.05, 0.10, 20 y 40%.
Aceite Gris, 20, 30 y 40%.

GRANULOS

Carbón Naftolado.
Urolisina.
Fucolaxina.

GOTAS

Arseniato de hierro simple, con nuez vómica, quinina, fosfol, estricnina, fosfol y magnesia calcinada, soda y potasa.

PILDORAS

Arseniato de hierro.
Fosfoliohimbina.

TABLETAS

Tiroidina.
Levadura Cerveza.
Caseobacilina.

Pídanse en las buenas Boticas.

IMPORTADORES EXCLUSIVISTAS:

REISER, PETITBON & CIA.

SANTIAGO:
Casilla 69 :-: Estado 91

VALPARAISO:
Casilla 1397 :-: Av. Brasil 750

Ab.-16

LA RESURRECCION DE FRANCIA

EN UNA FIESTA DE BENEFICENCIA DADA RECIENTEMENTE EN NUEVA YORK PARA RECAUDAR FONDOS PARA LOS NIÑOS SIN HOGAR DE FRANCIA, MISS DOROTHY LEARY REPRESENTO LA RESURRECCION DE FRANCIA EN LA FORMA SUGESTIVA QUE SE VE EN EL GRABADO

Almas recatadas

Si recatas demasiado tu alma sólo tú cosecharás la experiencia de tu vida. No abreviarás la faena de los otros, ni aumentarás con tu aceite la luz de su lámpara. Más bien será como si escondieses tu candil.

El orgullo no dejará de cuchichear: "tu secreto es una aristocracia. Los otros no tienen el derecho de saberlo".

Pero tú comtirás este sentimiento huraño y exclusivo, porque aspiras a más; aspiras a que tu experiencia sea mano que guía, brújula que conduce, timón que salva.

Date todo a todos, que cada uno, según su tamaño, tomará de tí lo que le convenga, como cada raíz busca en la misma tierra morena sus jugos y encuentra la divina sustancia para sus flores.

¿Tú crees que el agua, el aire, el sol, se vulgarizan porque se dan con esa copiosa y opulenta liberalidad?

¿Pierde por fortuna su aristocracia la piadosa estrella?

AMADO NERVO.

DANTON

Los dos compañeros

Dos amigos se paseaban por el bosque; surgió un oso, que se lanzó tras ellos.

El uno subió a un árbol y se ocultó en sus ramas, mientras que el otro continuaba en el camino.

Tendióse en el suelo y aparentó estar muerto.

El oso se acercó y olfateó al hombre; pero, como éste retenía su aliento, el animal creyóle cadáver y se alejó.

Cuando la fiera estuvo lejos, el otro bajó del árbol y preguntó, riendo, a su compañero!

—¿Qué te decía el oso al oído?

—¡Me decía—repuso aquél—que el que abandona a un amigo en el peligro, es un cobarde!

LEON TOLSTOI.

PREVENIR ES MEJOR QUE CURAR

En la diatesis úrica y en sus diversas manifestaciones, la Salvitae puede emplearse con éxito notable. La profesión médica la recomienda como especialmente útil para prevenir los ataques de reumatismo, sea agudo o crónico, y también en los cólicos hepáticos y nefríticos. En efecto, la Salvitae elimina las materias úricas que existen con exceso en la sangre e impide por lo tanto la formación de los cálculos renales que producen dolores insoportables. Descongestionadondo el hígado puede desembararle también de los cálculos biliares en vías de formación e impedir que se repitan los ataques de cólico hepático.

CUERPO MALO

Con desgano y decaimiento, fiebre, dolor de cabeza, u otras partes del cuerpo, producido por

INFLUENZA

bebidas, trasnochadas, constipado o resfrío, exceso de trabajo mental, mareo u otras causas, se mejoran inmediatamente tomando una legitima Cápsula de Vial, que se vende en todas las boticas surtidas de Chile.

Vendo Casa

de dos pisos, en SAN ISIDRO 628.

BAJOS: doce piezas, patio, hall y sitio. Luz eléctrica y gas.

ALTOS: ocho piezas y galería. Luz eléctrica y gas.

Tratar:
SAN ISIDRO 642

10-2

El hijo

—¡Dios mío! ¡Qué feo es!— dijo el viejo con tono de convicción.

Después fué a colocar el quinqué sobre la mesa.

Luisa hizo una mueca como una niña a quien riñen. Juan Miguel la miró con el rabillo del ojo, y añadió riendo:

—Supongo que no pretenderás que te diga que es hermoso, pues no lo creerías. ¡Vamos, no es culpa tuya; todos son así!

El niño salió de la inmovilidad estúpida en que lo habían sumido la luz del quinqué y la mirada del anciano, y rompió a gritar.

Tal vez sentía instintivamente en los ojos de su madre una caricia que lo incitaba a quejarse.

Ella alzó los brazos y dijo:

—Démelo usted.

El viejo, según sus costumbres, empezó por sermonear;

—No hay que dar gusto a los niños cuando lloran. Hay que dejarlos gritar.

Pero, no obstante, fué, tomó al pequeño y añadió gruñendo:

¡En mi vida he visto uno tan feo!

Luisa cogió el niño con manos febriles, lo ocultó contra su seno, y contemplándolo con sonrisa entre confusa y extasiada, añadió como avergonzada:

—¡Ah, pobre hijo mío: qué feo eres, y cómo te quiero!

ROMAIN ROLLAND.

DANTON

En Nuestro Departamento Librería (2 Piso)

LIBROS RECIBIDOS POR EL ULTIMO CORREO

Guido Da Verona: La mujer que inventó el amor.
Leonidas Andreiev: El Océano.
Otto Batier: El camino hacia el socialismo.
León Tolstoy: Voz de ultratumba.
Anton Chejov: El Loco (Noche terrible).
Máximo Gorki: Mi vida en la niñez.
Máximo Gorki: El Patrono.
Pablo Gsell: Conversaciones de Anatole France.
José Francés: Miedo, La raíz flotante.
Henrik Ibsen: Peer Gynt.
Giovagnolli: Espartaco.
León Werth: Ivona y su amante.
A. Palacios Valdés: Los majos de Cádiz.
Mayne Reid: La cazadora salvaje.
A. Hernández Catá: Una mala mujer.
A. Hernández Catá: El placer de sufrir.
Amado Nervo: Plenitud.

Además hemos recibido obras completas de los siguientes autores: Knut Hamsun, M. Maryam, G. Martínez Sierra, Manuel Machado, Concha Espina, Willy, Emilio Carrére, Nicolás Gogol, Gerhart Hauptmann.

GATH & CHAVES Ltd.

¿Ud. SE SIENTE MAL?

¿Ud. ES ANEMICA?
¿Ud. HA TOMADO MUCHOS REMEDIOS?
¿Ud. NO HA ENCONTRADO SU SALUD?
Haga el último ensayo con

"Stout XXX"-Tolin "Stout XXX"

El tónico más poderoso conocido en este siglo.

Alimento nutritivo, aperitivo exquisito.

Pida hoy mismo una docena de este prodigioso y afamado tónico. ¡Sin rival! ¡Invencible!

No se olvide: "STOUT XXX". Se atienden pedidos desde una docena puesta a domicilio. $ 15.00 las 24 medias botellas.

Compañía Cervecerías Unidas
Fca. "EBNER"

TELEFONOS: INGLES 3116. — NACIONAL 162. — CASILLA 1977

CRONICA LITERARIA

LITERATURA CLARA, GEORGES DUHAMEL

Leyendo las poesías ultraistas y viendo la persistencia del movimiento innovador, el que no entiende nada de todo eso debe muchas veces preguntarse con alarma si estará demente o habrá entrado de pronto, sin saberlo, en los dominios de la vejez... Es otra lengua, es otro mundo; y dicen que es el mundo y la lengua del porvenir. ¡Y son muchos, son cada vez más los que lo dicen! ¿Qué sucede entonces?

Para tranquilizarse, algunos acuden a los viejos autores consagrados, revolucionarios en su tiempo, hoy clásicos según el consentimiento universal; y se refugian en sus libros como en una isla amagada por el mar.

Nos parece un buen remedio; pero hay otro de más pronta eficacia y consiste en buscar a los nuevos cuyo talento en plena madurez nos puede dar frutos más accesibles y que presentan sobre aquéllos la ventaja de haber pasado por la misma prueba de los extravagantes empeñados en asustarnos.

Hemos recibido últimamente una obra "Elegías", por Jorge Duhamel, que creemos indicada para este trance.

Gran prosista, crítico eminente y poeta de vigoroso temperamento, Jorge Duhamel goza de incontestable prestigio entre todos los círculos literarios y su obra cuenta ya con volúmenes que se pueden considerar definitivos. Conocimos sus "Vidas de Mártires", relatos breves donde pinta, con maravillosa sobriedad, los padecimientos de los heridos en los hospitales. Ahora, sus versos simples y tiernos, dicen la muerte de esos héroes obscuros de la gran tragedia en la que participó.

Hé aquí una de sus baladas, bella aún en la traducción literal:

"Resistió durante veinte largos días.—Y su madre estaba al lado de él.—Resistió el soldado, Florentín Prunier—porque su madre no quiere que muera.—En cuanto ella supo que él estaba herido—acudió desde el fondo de su vieja provincia.—Atravesó el país resonante—donde el inmenso ejército bullía en el fango.—Su rostro era duro bajo la cofia tiesa.—No tenía miedo de nada ni de nadie.—Llevaba un canasto con doce manzanas—y mantequilla fresca en el fondo de una ollita.—Todo el día está sentada—junto al camastro donde se muere Florentín.—Ll ega a la hora en que encienden el fuego—y se queda hasta la hora en que Florentín delira.—Sale un momento cuando dicen:— ¡Salid!—y van a curar el pobre pecho. — Se quedaría si fuera necesario quedarse—porque es mujer para mirar la herida, de su hijo.—¿No necesita oírle los gritos — cuando espera, con los pies en el agua?—Está cerca del lecho, como un perro guardián; y no se la ve comer ni beber. —Florentín tampoco puede comer y la mantequilla se ha perdido en el fondo de la ollita.—Sus manos atormentadas como raíces—estrechan la mano flaca de su hijo.—Contempla con obstinación — el rostro blanco, donde el sudor chorrea. — Mira el cuello, lleno de cuerdas—por donde el aire, al pasar, hace un rumor húmedo.—Lo mira todo, con su ojo ardiente—seco y duro como rotura en una piedra.—Mira y no se queja jamás:—Esa es su manera de ser madre.—El dice:—La tos me está quitando las fuerzas.—Ella responde:—Ya sabes que estoy aquí.—El dice:—Creo que me voy a morir.—Ella:—No, hijo mío, ya sabes que no lo quiero. — Resistió durante veinte largos días—y su madre estaba al lado de él,—como un viejo nadador que nada en el mar—sosteniendo en el agua el cuerpo de su hijo.—Pero una mañana estaba tan cansada—de sus veinte noches pasadas no se sabe cómo—que dejó caer un poco la cabeza—y se durmió sólo por un breve instante.—Y Florentín Prunier murió muy pronto—sin hacer ruido, como para no despertarla".

Se trata del hecho más vulgar posible, la muerte de un soldado junto a su madre, un episodio que habrá ocurrido millares de veces y que centenares de miles se habrá cantado y, sin un adorno, sin un detalle rebuscado, sin rastros de construcción siquiera, con la verdad desnuda y el tono uniforme, logra sin embargo apretarnos la garganta de emoción como si nunca hubiéramos oído relatar este incidente y fuera la primera vez en el mundo que un hijo muriera velado por su madre.

Este es el arte verdadero, el de ayer, el de hoy, el de mañana y el de siempre.

Los jóvenes vanguardistas, "en sus pugnas violentas", pueden romper todos los moldes que gusten. Serán precursores, harán un buen trabajo, una labor necesaria, la de preparar el camino y despejarlo de malezas y huellas antiguas; los que pasen por él, rumbo al porvenir, serán otros, sencillos, puros, claros, como Duhamel.

La ironía del destino los hace hablar de víctimas, de muertes, de ejecuciones y matanzas; y no saben que son ellos, en realidad, los que se están inmolando...

En esta Semana que recuerda el mayor sacrificio de la Historia, había que consagrarles un recuerdo.

"DEL ARTE Y LA NATURALEZA" Y "ELOA" (TRADUCCION) POR D. ALBERTO PATIÑO MAC-IVER

Dos breves opúsculos, de veinte y treinta páginas, reveladoras de un espíritu raro y atrevido, difícil de clasificar y aún de calificar. Uno habla... del arte y la naturaleza. ¿Qué habla? El señor Patiño Mac-Iver abre de tal manera el compás que resulta casi imposible seguir el círculo de sus ideas. No sabemos de dónde parte ni adónde va; se percibe una grande ambición, pero no se la podría definir precisamente. Empieza por la cumbre y sigue a grandes pasos a través del vacío infinito, sentando proposiciones que necesitarían toda una cadena anterior de razonamientos para justificarse y que, aún así, probablemente, no se ujstificarían. "El Arte Supremo en " su sentido absoluto es la región " de los iguales. Decimos Arte co" mo decimos Naturaleza; ambos " son términos de una significa" ción ilimitada. Pronunciar una " de estas palabras, Naturaleza, " Arte, es hacer una evocación, es " sacar de las profundidades el " ideal y descorrer uno de los " grandes velos que ocultan la " creación divina. Dios se mani" fiesta en primer grado a través " de la vida del Universo y, en " segundo, a través del pensamien" to humano. La segunda ma" nifestación es tan sagrada como " la primera. La primera se lla" ma Naturaleza y la segunda " Arte. De aquí la siguiente rea" lidad: el poeta es sacerdote. " Existe aquí un pontífice que es " el genio.—¡Sacerdus magnus!— " El Arte es la segunda faz de la " Naturaleza. El Arte es tan na" tural como la misma Natura" leza. Entendemos por Dios — " fijemos bien el sentido de la pa" labra—el infinito viviente".

Todo esto debe ser muy interesante; pero no se entiende. El señor Patiño haría un positivo servicio explicándolo.

"Eloa", el célebre poema de Vigny, traducido en verso libre, resulta en cambio demasiado claro, tan claro que uno se desengaña, leyéndolo, no solamente de las traducciones libres, sino también, un poco, del mismo Vigny. ¿Entonces todo su encanto residía en la música, en el ritmo, en la rima, en esa cosa material o inmaterial, ajena al fondo mismo de la poesía? Es una revelación que nos hace el señor Patiño. Su "Eloa" traducida causa el efecto del esqueleto de la "Eloa" original... Y es que para traducir se necesita ser tan grande como el traducido y los poetas deberían poner al pie de sus obras la leyenda medioeval: "Nadie la mueva que estar no pueda con Roldán a prueba...".

LA REVOLUCION ALEMANA DE 1918, POR EDUARDO LABOUGLE

El ex-Primer Secretario de la Legación Argentina en Berlín, durante el período de 1914 a 1919, don Eduardo Labougle, ha publicado una voluminosa y completa historia (324 páginas) de la Revolución alemana causada por la guerra. Se divide en veintitrés capítulos de prosa liviana, muy afrancesada, que toman los acontecimientos desde el Verano de 1918, cuando el Imperio empezaba a crugir, lo sigue a través de todos los vaivenes políticos y guerreros desarrollados ese año y los deja con la elección presidencial de Ebert y la constitución definitiva de la República.

Es un libro informativo interesante, visiblemente parcial en favor de los aliados, aunque no con exceso, y agradable de leer por cierta animación general del estilo y cierta rapidez narrativa, liviana.

No tiene méritos mayores.

Lamentamos que el señor Labougle, testigo ocular de tantos hechos curiosos, no les haya dado más sitio en su obra o mejor que, en vez de redactar una historia grave, al estilo clásico, no haya escrito simplemente sus Memorias personales. Los hechos están demasiado frescos para juzgarlos en grande; se necesita tiempo y distancia. Falta serenidad. Por desgracia, él se creyó obligado a otra cosa y juzgó tal vez empresa más noble y de acuerdo con su carácter oficial, la composición de este volumen.

Cuando se le escapa alguna a
dota, pide excusas.
Nosotros se las daríamos de b
na gana, a cada página, si no
firiera con mayor frecuencia
cenas como la de aquellas fa
sas orgías de la Embajada bol
viky en Berlín y los discursos
tra el capitalismo y el lujo a
postre de banquetes y champ
zos. ¿Y esta silueta fugaz? "
cuerdo— pág. 54— que entre
numeroso y siempre creciente p
sonal de la famosa délegación
chevikista, figuraba una dam
cuyas funciones de secretaria
cial nunca fueron bien desli
das, que gastaba sumas fabu
en vestir. En una casa de mo
cercana a la Embajada, sorpren
la prodigalidad con que hacía
del dinero en momentos de tan
privaciones. Una mañana que
taba comprando piezas de ropa
varios miles de francos, se l
vieron a preguntarle cortesme
cómo podía gastar así el di
cuando las ideas de sus co
eran tan contrarias al lujo.
contestó displicente, acompañ
sus palabras con un ligero le
tar de hombros, que lo hacía p
que no sabía cómo colocar el
nero... En esos momentos c
zaban frente al negocio unos
cianos que marchaban con di
tad, sin duda por el ansia
contrar un desperdicio cualqui
con que apagar el hambre..."
Si la obra abundara más e
tos croquis del natural, su é
tencia estaría mejor asegura

LOS VENENOS DESCONOCIDOS, POR MARCHADIER Y GOUJON

Aunque no
tivo a la ci
cia pura,
tratado t
trascendenta
cial, porque revela los azotes te
bles de que sufre y muere la p
blación moderna, fuera del al
hol y de la tuberculosis, ma
por decirlo así, secundarios.
vimos en un mar de tóxicos. E
tre esas olas envenenadas, los
ñores Marchadier y Goujon dirig
a sus lectores con rumbo seg
estudiando sucesivamente los
crobios que desnaturalizan nu
tros alimentos, el pan, el agua,
leche, los huevos, el vino, la c
veza, la sidra. Después de leer
páginas nutridas de fórmulas
le tiene miedo a todo.

LA RUINA DE LA CIVILIZACION ANTIGUA, POR GUILLERMO FERRERO

El sabio h
toriador
Grandeza y D
cadencia de R
ma estudia
su nuevo li
el problema de la caída casi m
grosa de la ciudad antigua, tan
lidamente establecida por la fu
za romana, y el advenimiento
pido del cristianismo en el mun
Este doble fenómeno, que camb
la faz de la tierra, lo atribu
pruebas en manos, a una c
política destructora del princ
de autoridad, el Imperio, que t
jo el triunfo de la barbarie y
los pequeños Estados instables
a la necesidad de la unidad m
para la reconstrucción que se
ponía y que se tradujo en una c
sagración religiosa del poder
vil.
Y hé aquí que, a los comienz
del siglo XX, Europa reprod
la situación del Imperio Ro
no en los principios del siglo
sin ningún principio cierto de g
bierno. ¿Vamos a las últimas c
secuencias de este camino, se
parecé indicarlo la experiencia
sa? Es la cuestión que present
pensador italiano a la concienc
universal.

EL ALMA Y SUS REENCARNACIONES, POR M. L. CELMAR

Para la c
cia, este lib
es una p
doja. El au
lo sabe. "L
ideas que defiendo — dice —
constituyen precisamente una n
vedad en el mundo: tienen
ocho millones de años y son m
viejas que la civilización. Pero
inmensa mayoría de los sabios
ciales las rechazan y sólo viven
tre diferentes sectas teosófica
Basado en la historia, trata
darles fundamento físico y rac
nal, dejando aparte todo misti
mo y sin limitarse a concluir
interrogaciones, para contentar
todo el mundo, como M. Maete
linck.

LOS ESCRUPULOS DE M. BONNEVAL, POR PIERRE CHAINE

Novela q
hace una pr
funda y esp
tual caricatu
de todos los s
temas pedag
gicos célebres: Fenelon, Rousse
Spencer Tolstoy... reciben u
ejecución capital rápida y def
tiva. Su síntesis, por lo demás,
halla en todos los tratadistas,
cluso los nombrados: el niño es u
sér especial, diverso del adulto.
Buen antídoto contra el dogma
mo, el libro de M. Chaine debe
estar en todas las bibliotecas de l
Escuelas Normales y en el escri
rio de los profesores.

"Alone"

LA NACION

Santiago, 16 de Abril de 1922

LA ENSEÑANZA AGRICOLA EN LA ZONA AUSTRAL

En el actual momento de preparación de las fuerzas nacionales para la gran labor económica en que se cifra el bienestar del país en el futuro, asume una importancia especial todo aquello que se refiere a la instrucción de las generaciones jóvenes para el eficaz ejercicio de las múltiples actividades en que esa labor habrá de ramificarse.

Fundamental es entre estas actividades la que se relaciona con las industrias rurales y sus derivados. Los Poderes Públicos deberán considerar con gran cuidado y amplia visión del porvenir las líneas generales de la acción que habrá de desarrollarse en la educación agrícola del pueblo. Y, como punto de partida, deberán escoger con seria y bien estudiada apreciación de las necesidades futuras de las industrias de la tierra, la ubicación que en definitiva tendrán los establecimientos docentes encargados de formar los agrónomos profesionales e instruir a la población agrícola en general.

Las zonas Central Norte y Central, hasta Concepción inclusive, cuentan en la actualidad con establecimientos de esa especie; y aunque no es nuestro propósito referirnos a ellas en la ocasión presente, anotamos al pasar esta circunstancia para poner de relieve el curioso contraste que ofrecen con las regiones comprendidas entre el Bío - Bío y Llanquihue, que no obstante abarcar más de la mitad de los terrenos agrícolas del país, no tienen un solo establecimiento de enseñanza agrícola de carácter general: únicamente podríamos citar la Escuela de Arboricultura existente en Temuco, pero su capacidad y su programa de acción son tan limitados que propiamente no puede contársela entre los planteles de ese ramo de la enseñanza.

Cada día, sin embargo, y especialmente con ocasión de las grandes exposiciones ganaderas, frutícolas y de otra especie de industrias rurales que se celebran periódicamente en Temuco y Osorno, se viene haciendo presente ante el país la importancia progresiva que adquiere la zona de ultra Bío-Bío como gran productora agrícola y como reserva económica de desarrollo incalculable. Fuerza es entonces que desde cuanto antes la preocupación de los Poderes Públicos se detenga en ella para concertar un plan de fomento de protección y regulación adecuado a sus características y condiciones peculiares y que evite futuras dificultades y lleve a esas regiones a producir para la economía pública y privada el máximo de rendimiento deseable.

Debe, por lo pronto, dotarse a una zona tan rica en la actualidad como llena de óptimas posibilidades venideras, de planteles de enseñanza agrícola apropiados por su situación, programa y elementos de acción, a las circunstancias especiales de cada región.

Así, las extensas comarcas agrícolas que tienen como centro a Temuco podrían ser atendidas en estas materias por una gran Escuela Agrícola, cuyas actividades se aplicaran de un modo especial a los cultivos de que esas regiones son susceptibles, incluyendo, por cierto, un buen plantel de Patología Vegetal, que velase por la sanidad de las arboledas frutales que prosperan en la zona y sólo aguardan una adecuada y científica protección del Estado para extenderse a las proporciones que le prometen las condiciones excepcionales del clima y de los suelos. Conviene tener en cuenta, por lo demás, que las Escuelas Prácticas de Agricultura restablecidas en Chillán, Talca y otros puntos de la Zona Central, no están ni podrán estar en condiciones de suministrar una enseñanza útilmente aplicable a las necesidades y características de la explotación agrícola en la región de nuestra referencia.

La Escuela Agrícola que actualmente funciona en Concepción está en el mismo caso, no obstante su mayor proximidad a la zona agrícola austral. Ello se debe en gran parte, por lo demás, a deficiencias materiales—escasez de terrenos, clima desfavorable, tierras bajas inutilizadas cada año por las inundaciones invernales—que son a todas luces insubsanables.

Podría quizá trasladarse la escuela actual, debidamente ampliada en sus servicios y perfeccionada en sus métodos de enseñanza, a la zona agrícola de ultra Bío-Bío, y reemplazarla en Concepción por una que atendiera a la educación industrial en general. La Universidad de Concepción, de la cual esa escuela pasaría a ser una utilísima rama, podría entonces establecerse holgadamente en el local que es hoy inadecuado y estrecho para la Escuela Agrícola, y cesarían la instabilidad y los inconvenientes de diverso carácter de que es causa actualmente la carencia de un local propio para la Universidad.

Por otra parte, una Escuela de Agricultura en la zona de Temuco, establecida sobre terrenos apropiados y extensos, junto con proporcionar enseñanza práctica a quienes verdaderamente la necesitan para la explotación de las industrias genuinamente rurales, podría costear su mantenimiento con su propia producción. En las mismas condiciones podría fundarse en los alrededores de Osorno o del Lago Llanquihue una Escuela de Ganadería o de Lechería, que sirviera a aquella sección de la zona, que es, como se sabe, especialmente apta para el desarrollo en grande escala de la ganadería.

Contemplada panorámicamente, por decirlo así, la zona austral con sus necesidades en cuanto a la educación agrícola, ofrece a primera vista las soluciones que acabamos de esbozar. Ojalá las autoridades nacionales en estas materias sepan con el debido estudio profundizar este problema y aconsejar a los Poderes Públicos el temperamento que más se ajuste a las conveniencias de la región y al permanente interés económico del país.

LA CONFERENCIA DE GENOVA

Los agitados días preliminares.—América ausente.— Por qué la Conferencia de Génova interesa al mundo entero.— Las Cuestiones de Política Internacional, y las Cuestiones Económicas.—Programa equitativo.— El mundo, una unidad económica

Van trascurridos unos cuantos días que pueden considerarse nada más que preliminares, y ya no es fácil dominar, a pesar del cable, — o a causa de él — el jiro de las iniciativas y opiniones que surgen y se entrechocan dentro del Palacio de San Jorge.

Ensayemos facilitar esa tarea; porque la importancia no discutible y la vasta trascendencia de una reunión internacional como la Conferencia de Génova — 24 Estados de 3 Continentes están allí representados!—llamada a liquidar los saldos morales, geográficos, políticos y económicos que dejaran pendientes, primero la Gran Guerra y después las Conferencias, también de universal resonancia, que han mediado entre ésta y aquélla, nos aconsejan no perderla de vista, seguir con interés la agitación inevitable de sus debates, aquilatar debidamente la extensión y profundidad de sus conclusiones.

Verdad es que América, de polo a polo, permanece retraída y ausente. Pero verdad es también que, a virtud de las leyes que rigen la dinámica internacional moderna, nos afectarán, querámoslo nosotros o no, las consecuencias de lo que los 24 Estados no americanos acuerden: son leyes no escritas que obligan y condicionan el régimen de convivencia internacional con no menos fuerza e imperio que, dentro del territorio, las leyes internas determinan y condicionan las manifestaciones de la vida social.

"Lanzada" y sistemáticamente calificada como **económica** — acaso por la aparente inocencia o neutralidad del vocablo — lo primero que la Conferencia de Génova ha ofrecido al mundo es el espectáculo de vivas escaramuzas políticas. Política, no cuestión económica, es la del reconocimiento o no, y en qué términos, del Gobierno implantado en Rusia; cuestión entregada ya al estudio de una Comisión y que, a juicio general, asume algo así como el carácter de previa o fundamental. Política, no económica, es la cuestión formulada por la delegación de Rusia, para excluir de la Comisión indicada los representantes de Japón y Rumania; países que en el sentir de aquella delegación detentan territorios rusos: Siberia el uno; Besarabia, el otro. Política, no económica, es la proposición sobre el desarme, sugerida por un delegado ruso y que Francia ha resistido con inalterable tenacidad. Política también, no económica, es la idea de instituir lo que se ha llamado "las vacaciones militares": especie de suspensión temporal de los gastos y presupuestos de guerra, y de transacción, concebida por Lloyd George, entre el mantenimiento creciente de ellos, que inspira a algunos Estados, y el desarme definitivo, que, a pesar del fracaso de Washington, cuenta con adeptos en otros.

Teóricamente, los temas políticos y los económicos registrados en el programa de la Conferencia, se compensan en número, y quizá en importancia: aquéllos, eso sí, tienen y merecen la primacía; porque las resoluciones que se adopten para reglamentar e impulsar la vida económica internacional (incluímos en la expresión las finanzas, el comercio, los transportes, es decir, los tres números finales del programa), necesitan que ante todo se constituya las personalidad de los Estados, se normalicen las relaciones de ellos, se restablezcan garantías para una paz duradera, basada en la recíproca confianza. A ello tienden los tres primeros números del Programa.

Como ocurre en los Parlamentos nacionales, ocurrirá en este Parlamento de las Naciones, lo que ya ha sucedido: que el enardecimiento de los ánimos, que la acritud de las discusiones, que las desinteligencias más hondas, capaces de imposibilitar las soluciones de armonía tras de las cuales se ha ido, van talvez a tener origen en motivos políticos. Salvados estos escollos, y sea en buena hora, ardua labor va a restarles a los delegados con el examen del programa económico: sistemas monetarios, Bancos centrales; finanzas públicas; cambios; organización del crédito; comercio internacional; protección industrial, artística y literaria; regímenes consulares; condición jurídica de los extranjeros, en relación con sus actividades mercantiles; transportes...

Son, con escasas variantes, los mismos temas de las diez o veinte conferencias financieras que en Europa y América se han venido sucediendo desde el año 1916; los mismos problemas que la Gran Guerra hizo nacer, ha dejado en pie, interesan al mundo entero, y reclaman una solución de conjunto y de cooperación.

Porque hoy más que nunca se formula una verdad, casi un lugar común, cuando se afirma—como acaba de hacerlo Lloyd George, a quien habrá que citar muchas veces con ocasión de este acontecimiento mundial, en cuya gestación y desenlace le corresponde y corresponderá relevante participación — que el mundo es ahora una unidad económica; que, desde el punto de vista económico, no existen ya dos hemisferios.

PLAUTO.

LA CAMPAÑA DE "EL MERCURIO" CONTRA LA CAJA DE RETIRO DE EMPLEADOS PUBLICOS

III

En los artículos anteriores hemos analizado algunas de las objeciones hechas al proyecto que se discute en el Senado, y creemos haber demostrado que todas ellas revelan un escaso conocimiento del citado proyecto. No consideramos necesario insistir, porque no haríamos sino repetir lo expuesto en el folleto que publicamos sobre esta materia el año último.

Ahora deseamos llamar la atención de los empleados públicos a la forma inconveniente con que "El Mercurio" ataca ese proyecto salvador para el personal de la Administración. Hasta hace poco creíamos contar con la simpatía de toda la prensa de Santiago y que "El Mercurio" iba a la cabeza. Y así era en efecto.

El viejo diario santiaguino aplaudió con entusiasmo el proyecto de protección a los empleados públicos, consideró la base adoptada como la más práctica y beneficiosa y sostuvo que nadie mejor que el propio personal podía opinar con conocimiento de causa sobre la materia.

Pero en cuanto supo que el laborioso e inteligente secretario de comisiones del Senado estaba trabajando en la redacción del proyecto bajo la inspiración del Senador señor Eliodoro Yáñez, y cuando vió que este Honorable Senador presentaba un proyecto definitivo en que se consultaban las ideas del personal administrativo como "El Mercurio" lo pedía, cambió repentinamente de frente y todo lo encontró malo, detestable, y se anticipó a declarar que el proyecto estaba muerto y bien muerto.

El público malicioso ha creído ver en esto una simple rivalidad periodística, a cuya satisfacción a "El Mercurio" no le importa sacrificar sus ideas y perjudicar a los empleados a quienes antes favorecía. Son treinta mil familias chilenas que pueden resultar afectadas por este rencor periodístico; pero los empleados públicos deben exigir al decano de la prensa que se defienda en otro campo, pues nada tienen que ver con estas rivalidades. Lo único que se desprende de esta actitud de "El Mercurio" es que prefiere que el personal de la Administración continúe en el penoso estado de hoy en que sus familias quedan condenadas a la miseria, antes que dar paso a un proyecto cuyo verdadero autor acaba de conocer.

Los empleados públicos saben entonces a qué atenerse y saben, además, que es inútil decir: "yo combato este proyecto y acepto el otro", porque hace bien poco tiempo que opinaba precisamente lo contrario y porque la mejor manera de obstruir y destruir es aparentar que se condena una idea para defender otra. Este es el camino trillado de los destructores.

Sostienen "El Mercurio" y sus anexos que es preferible la base de la cuenta individual para que cada empleado mantenga el derecho de propiedad en sus descuentos; pero no podrá citar legislación alguna en que se haya aceptado esa base, y además este sistema es la más flagrante de las injusticias, porque viene a favorecer a un pequeñísimo número: el de los grandes sueldos, en perjuicio de todo el personal que goza de sueldos mínimos.

El proyecto del señor Yáñez ha tomado la base de la mutualidad, que es la única que llena los fines sociales del personal de servidores del Estado y la única que favorece a la totalidad del personal.

"El Mercurio" tenía, pues razón antes, cuando defendía esta base, y no la tiene ahora, cuando la ataca.

El resultado práctico de la campaña de "El Mercurio", si ella llegara a encontrar eco en el Honorable Senado, es que los empleados públicos se quedarán sin protección y que seguirán viendo la miseria para sus familias, cuando ya cansados y destruidos por el trabajo lleguen a dormir el sueño eterno. Y esta situación de angustia, que envuelve un cruel problema social, no vale nada ante el criterio de hoy del anticuado decano de la prensa santiaguina; lo que vale es "sicambronear", atacando hoy lo que se aplaudió antes de conocer al autor.

"El proyecto,—dice ahora "El Mercurio",—mantiene el sistema arbitrario de las jubilaciones, introduce los montepíos civiles (¡qué horror!), abre la puerta para que puedan retirarse los empleados públicos a los diez, a los veinte, a los treinta años..."

Y todo esto se afirma sin cuidarse de estudiar bien el proyecto. El sistema de las jubilaciones es el establecido por la ley de 1857 y a cuyo amparo se han creado derechos de que los empleados públicos no pueden ser despojados; lo que hace el proyecto es evitar que las pensiones sigan aumentando en perjuicio del Fisco y establece que la Caja vaya sustituyéndose en la obligación fiscal hasta extinguirla.

Las pensiones de montepío, que tanto escandalizan a "El Mercurio", son el pan de las familias después de la muerte del empleado, son la posibilidad de educar a los hijos y salvar a las hijas hoy amenazadas por la miseria; y esto se consulta en el proyecto del señor Yáñez, no de cargo al Fisco, sino de cargo a la Caja como pensión mutual.

Y no es exacto que se abra la puerta para que se verifique el retiro de los empleados en mayor número que hoy, pues la mayor ventaja que se les otorga es la jubilación a los treinta años, haciendo así extensiva al personal la condición en que la ley, con toda justicia, ha colocado a los empleados de Policía, de Instrucción Primaria y de Correos y Telégrafos, que representan cerca de la mitad de todo el personal.

Estamos seguros de que el Honorable Senado no habrá de querer hacer causa común con la campaña de "El Mercurio", sino que estudiará sin prejuicio alguno este proyecto y resolverá el importante problema de la suerte de los empleados públicos. Por nuestra parte, antes de saber que el señor Yáñez era su autor, le dedicamos un detenido estudio que fué publicado en un folleto repartido a todos los miembros del Senado, y hoy que conocemos al autor de ese proyecto y apreciamos su alta consagración a estos estudios, no tenemos sino que congratularnos por estar en tan autorizada compañía.

F. A. MEDINA RIVERA,
Profesor de Matemáticas del Liceo M. L. Amunátegui.

DE VICTOR NOIR

EXPLORANDO EL MISTERIO DE LA VIDA

I

Desde hace mucho tiempo me obsesiona el cerebro y hasta chisporrotea como una antena radiográfica en las puntas de mi pluma una idea audaz. La de escribir un estudio sobre el estado actual de las investigaciones del misterio de esta vida y de la otra.

Ya no es únicamente el más allá pavoroso de la tumba. Me refiero más bien a la ciencia que se ocupa de la investigación de la vida en todas sus manifestaciones y en todas sus transformaciones y que tras de cada enigma encuentra la clave de una esperanza eterna, de una inmortalidad sublime. Ella nos está diciendo que lo maravilloso de ayer es lo natural de hoy, que no se puede dudar de nada, que todo es posible, que en el camino inmenso de la humanidad no hemos sido sino ciegos que se aferran a sus tinieblas, cadáveres que marchan creyendo que están vivos.

Es un deber de pensador y de periodista, demostrar lo que la humanidad ha recibido al día siguiente de la gran sacudida espiritual de la guerra, precursora de una nueva aurora intelectual, moral, económica en un mundo de pasajes cuyas leyes, cuyas preocupaciones, cuyas costumbres del pasado están cayendo en el abandono y en el olvido, porque nada dicen y nada sirven para las ansias de saber que consumen el pensamiento universal.

Imaginemos un Edison haciendo su irrupción entre los pueblos de hace veinte siglos, con su cortejo maravilloso de invenciones y de fuerzas arrancadas a la armonía oculta del universo. Y pensemos si no habría sido lo más verosímil que en estos momentos lo estuviésemos adorando sobre los altares como un Dios, como un hijo de Dios por lo menos, con su conjunto de secretarios convertidos en santos milagrosos y de adeptos erigidos en bienaventurados intercesores del aire, de la luz y de la vida.

Hoy día, por 15 dólares se compra en los Estados Unidos un teléfono portátil, con ayuda del cual se habla y se oye a 200 millas de distancia, sin un alambre, sin una antena, a veces sin otro auxiliar que las varillas de un paraguas y que la fuerza de una ampolleta eléctrica.

Hoy día, un sabio transmite fotografías radiográficas por encima del Atlántico. Los aeroplanos alemanes ya no llevan motor. Y los hombres vuelan a 200 pies de altura provistos de alas inmóviles que se deslizan sobre el viento con la tranquilidad majestuosa de las águilas caudales.

Hoy día, el telescopio de un Flammarion y el compás de un Einstein, nos enseñan que el firmamento no tiene límites, que el tiempo no es sino una ficción. Y que tras un sistema solar como el nuestro, hay millares y millones de soles y de planetas desconocidos que se mueven al compás de la celeste armonía hacia un rumbo y hacia una meta desconocidos.

Todo eso, ¿lo habrían soñado nuestros abuelos? Lo sobrenatural que vendrá mañana, ¿podemos acaso soñarlo nosotros mismos en este momento?

Sin embargo, todo esto tiene una explicación, puesto que existe. Basta con que lo maravilloso se produzca para que se convierta en algo natural y verosímil.

"Cada vez, dice William James, que hay un conflicto entre la psicología y la ciencia, la primera tiene la razón en cuanto a los hechos que anota. Y la segunda encuentra más tarde la explicación lógica de esos hechos que un día encontró inverosímiles y absurdos."

—

Esta es la lección del momento actual. Un torrente de hechos pasmosos y de ocurrencias sorprendentes está golpeando a las puertas del cerebro humano.

La conciencia de los hombres estuvo muchos siglos encerrada en el marco férreo e inexorable de los dogmas. El que osaba pensar fuera de ellos estaba condenado a las penas eternas. Sin embargo, ni en el Antiguo ni en el Nuevo Testamento se hablaba de esas penas. Durante muchos siglos los padres de la Iglesia estuvieron ardientemente divididos sobre sus existencias. La disputa de San Agustín y de Tertuliano contra San Basilio y Orígenes duró hasta el siglo XVI, en que los Concilios de Florencia y de Trento incorporaron oficialmente al infierno entre los grandes factores del miedo a la muerte.

¡Mil seiscientos años se necesitaron así para imponerle un terror supremo al ser humano que se atreviese a investigar y a pensar por sí solo! Y sin embargo el mundo ha marchado, la ciencia ha hecho su camino y las grandes osadías de ayer constituyen el mínimum de las timideces de hoy.

Se le había dicho al mundo que sólo el hombre era un ser vivo y completo, que sólo él tenía un alma y un cerebro y una sensibilidad inmortales. ¡Y hoy qué lejano, qué vasto, qué imponderable resulta el campo de la vida!

Nuestro cuerpo está formado por treinta trillones de células vivas, autónomas e independientes. Podemos morir nosotros, ellas siguen viviendo. Cada átomo de nuestro ser es un nuevo "yo" que bulle y se agita en un ansia distinta, en persecución de un destino misterioso.

El misterio de la creación se cumple incesantemente en nosotros mismos. Y a medida que esas células, que algún día podremos ver con ayuda de un microscopio ultra-poderoso, nacen, viven y mueren, estamos naciendo, viviendo y muriendo por partes, cual si estuviésemos en la evolución de un constante nacimiento.

—

Hace ya veinte años que el profesor Kuliako extrajo el corazón de un cuerpo muerto desde 24 horas y sometiéndolo a la circulación artificial, por el sistema Langendorf, en un líquido tibio y saturado de oxígeno, vió con emoción tremenda que a los veinte minutos ese corazón volvía a latir. Y latió rítmicamente durante más de una hora.

El doctor Waller ha comprobado que la piel extraída a los cadáveres podía conservar su vitalidad durante seis meses. Y su vida era tan intensa que, trasplantada a otro cuerpo humano, volvía a renacer y a desarrollarse como si jamás el dedo de la muerte la hubiese tocado.

Se conoce también el caso de la resurrección del hígado. Se comienza por lavarlo una vez extraído, para sacar de él todo el azúcar que pudiera contener. Luego se le coloca en la reacción que resucita. Y en pocas horas vuelve a cumplir su misión y torna a eliminar azúcar como si jamás hubiese sido desprendido del cuerpo que la tumba guarda para siempre.

Es la autonomía inmensa de las células que convierte a cada ser viviente, no en una unidad, sino en una gran federación, en una pluridad de seres infinitamente pequeños que viven y existen por sí mismos.

Y más todavía: la destrucción química persiste siempre entre las tinieblas del sepulcro. Los músculos continúan produciendo ácido carbónico. El pelo sigue creciendo a menudo. Así como hay ciertos animales, la hidra de agua por ejemplo, que cortada en mil pedazos se convierte en mil hidras que siguen viviendo y progresando como si la tragedia de la destrucción del ser primitivo no hubiese ocurrido jamás.

Descubrir las leyes que rigen esas existencias ignoradas e infinitesimales, he aquí la tarea del pensamiento moderno. Y ella equivale al descubrimiento de las leyes misteriosas que rigen la vida y la muerte de los seres.

¡Transformación sí, muerte jamás!, exclama esta nueva ciencia. Y así como las células de la materia se transforman, los destellos del alma no mueren jamás. Los hombres, sus afectos, sus esperanzas y sus dolores siguen viviendo por sí solos y seguirán vibrando hasta la consumación del mito de los siglos en el seno luminoso del espacio.

He aquí cómo todos los estudios trascendentales tienden hacia un solo punto donde habrán de converger para felicidad de la especie humana. Esa meta es la verdad en el conocimiento. La justicia en la comprensión del ser humano. La felicidad en la noción exacta de la inmortalidad que nos está reservada.

Los sistemas de gobierno se derrumban. Las tiranías desaparecen en el tiempo. Las costumbres van a cambiar y están cambiando radicalmente. Las leyes añejas son letra muerta y las autoridades ya no inspiran más temor que las religiones del pasado. La humanidad se abre paso hacia un comunismo superior de las instituciones y hacia una fraternidad sublime de las ideas. Ya nada puede detener esta evolución. Es cuestión de bien pocos años. Y hay en la atmósfera la sensación de un universo que se desploma.

—

Hay en todo esto un grito sobrehumano de revolución. Un estertor gigantesco de renovación. La ciencia se atreve a todo y busca junto al nacimiento de la vida en la materia, la resurrección de la materia en la muerte.

El profesor Spalanzani ha logrado revivir hasta dieciséis veces ciertas anguílulas muertas y resecas que suelen hallarse en los trigales. El profesor Henneguy ha logrado crear larvas vivas y fecundas de ciertos peces de la especie de las asterias. Los alumnos de Loeb, fisiologista de la Universidad de Chicago, siguen tratando de producir al hombre de laboratorio, al "homúnculo" que ha sido el sueño de todas las edades. ¡Superaudacia infinita!

Recordemos algo sobre la historia de esta quimera gigantesca.

En la Edad Media, el Papa Silvestre II logró construir un autómata humano que marchaba, saludaba y aún emitía ciertos sonidos guturales confundibles con una frase de salutación. Más tarde se dijo que el Papa Benedicto IX poseía un hombrecito del tamaño del dedo pulgar, que encerraba en un azucarero como un espíritu bienhechor. Y el conde Kueffestein, gentilhombre tirolés de inmensa fortuna que, según sus contemporáneos, había vendido su alma al diablo, recorrió la Europa en persecución de estos experimentos dignos de Prometeo, hasta reunirse con el abate Geloni, ocultista italiano que le enseñó finalmente la clave del éxito, según cuenta un extraño libro publicado por su secretario, Joseph Kammerer.

Así, la humanidad se ha entretenido siempre en dar vuelo a este ensueño de suprema liberación de las leyes eternas. Y ha vibrado de entusiasmo con Archytas, que cinco siglos antes de Jesucristo, fabricó una paloma artificial que se remontaba en el espacio.

Y luego la mosca de bronce colocada por el santo obispo Gervasio en las puertas de Nápoles, que espantó durante cinco años a las moscas que trataban de penetrar en la ciudad. Y la tradición del Androide, construído por Alberto el Grande. Este autómata, que abría la puerta a los visitantes del sabio, fué destrozado un día, según la tradición, por el propio santo Tomás de Aquino, que lo consideraba una invención del Averno.

—

No menos célebres fueron los autómatas construídos por el gran Vaucanson, hace tres siglos. Uno de ellos ejecutaba doce piezas de flauta, con admirable precisión y seguridad. Y tenía a su lado un pato que imitaba exactamente los movimientos de sus congéneres, a tal punto que después de comer con pasmosa voracidad digería con desconcertante naturalidad.

Vino finalmente el jugador de ajedrez del barón Wolfgang de Kempelen, especie de mameluko ricamente vestido a la usanza oriental que derrotó a todos los ajedrecistas célebres de su tiempo. Movía sus piezas con el brazo izquierdo. Y cada vez que trataban de desconcertarlo por medio de una jugada absurda y ajena al juego, revolvía de un solo golpe todo el tablero.

Su dueño lo presentó a Napoleón durante su estada en Schoenbrum, en 1809. El Emperador, impacientado al no poder ganar, jugó mal de propósito y el autómata, sin consideración de ninguna especie, dió vueltas todas las piezas del tablero. El hecho es que no fué batido regularmente por ningún ajedrecista de fama.

Nunca el barón de Kempelen reveló su secreto, y después de su muerte, el famoso autómata fué vendido como fierro viejo en París. Se ha dicho más tarde que la base del invento estaba en un antiguo soldado que había perdido ambas piernas y que cabía admirablemente en el muñeco. Pero así y todo ninguno de sus contemporáneos pudo jamás comprobar en qué consistía el misterioso jugador que durante un cuarto de siglo asombró a todas las cortes de la Europa.

He aquí la locura genial que los prosélitos de Loeb tratan de realizar de una vez por todas. Pero ni es ella el objeto del presente estudio que habrá de ocupar tal vez un mes la paciencia de mis lectores, ni pensamos que puede ser considerada de otro modo que como un breve paréntesis ameno en la enumeración que me propongo hacer con el propósito de resumir los progresos que están alcanzando la investigación científica en los misterios de la vida de los hombres y de las cosas, y en el enigma de los seres sue habitan el inmenso océano sin orillas, a donde sólo el eco de la tierra llega.

V. N.

¿Ha probado Ud.
los cigarrillos
Reyna Victoria,
La Vencedora?
Pruébelos y no fumará otros.
60 y 80 cts.

Casa - Habitacion
de valor de 60,000 hasta 150,000; si tiene además renta compro en radio de la 1.a o 2.a Comisarías o cerca de Alameda en Vicuña Mackenna a Vergara.
Dirigir oferta a Casilla 3001.
16-A

LABORATORIO CLINICO
— DEL —
Dr. Leonidas Corona T.
SANTIAGO
Delicias 868. — Teléfono 2483
Reacción Wassermann. Sección de Química. Sección de bacteriología.
AUTOVACUNAS

¿Necesita Ud. Rendir Fianza para su ocupación?
diríjase a "La Sección Fianzas" de la Compañía de Seguros Generales "LA RESGUARDO".
La obtendrá, sin molestar a nadie, por una prima insignificante.
MONEDA 1061. Teléfono 521.

Negocios Mineros
DE COBRE, HIERRO, CARBON, Etc.
RECIBO PARA NEGOCIARLOS
Con capitalistas nacionales y extranjeros
Previo informe del geólogo de esta oficina
ALEJANDRO GREENE CRUZAT
Santiago -- Teatinos 86 -- Casilla 3722

D-NTON
GRAN LIQUIDACION

"Colle"
EL CALZADO SIN RIVAL

Sigue la gran liquidación de calzado muy fino para señoras, sólo a $ 22 el par
"LA FLOR DEL DIA"
SAN ANTONIO 98, esq. MONEDA
A-14

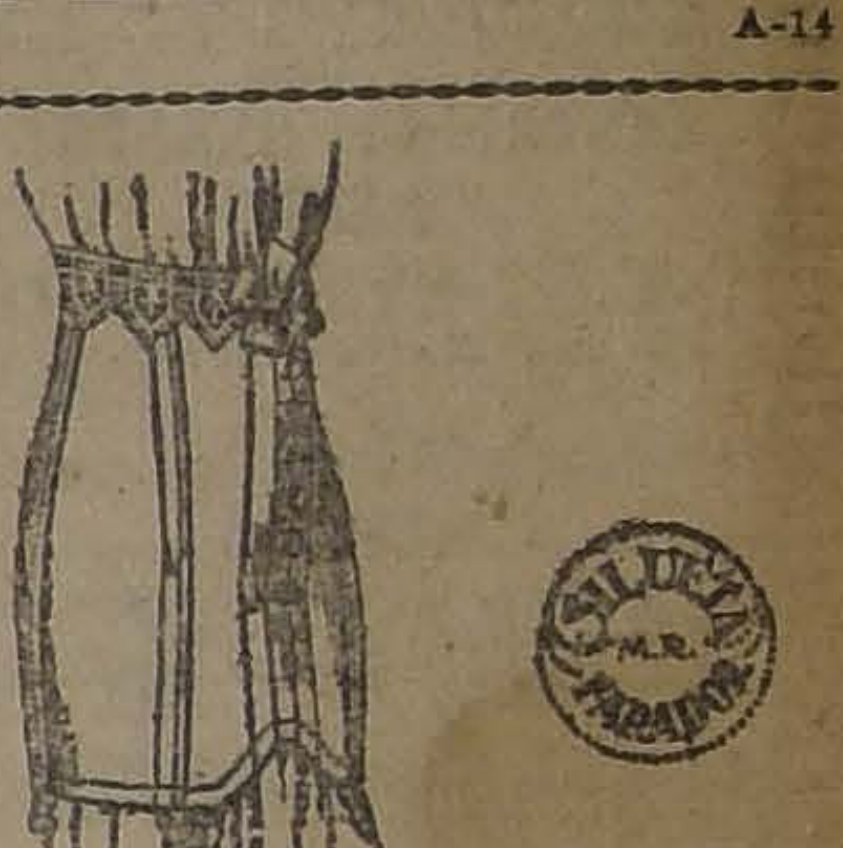

BELLEZA
Perfección, comodidad y economía, esto representa el nuevo gran modelo de corsé marca "Silueta Farador". Hay hechos para todo precio, y se confeccionan también sobre medida.
Pídanse en
"LA FLOR DEL DIA",
San Antonio 98, esquina Moneda
Casilla 3089.
A-14

Mueblería
COLON
66 — BANDERA — 66
DORMITORIOS,
COMEDORES,
ESCRITORIOS,
CATRES,
MUEBLES DE ASIENTO
Etc.
NOVIOS. — Antes de comprar sus muebles, consulten nuestros precios.
Ab.-16

VENDO
ROGELIO UGARTE. — Construcción de un piso, fachada y divisorias de ladrillos, techo de fierro galvanizado. Consta de 4 piezas de habitación, hall, cocina, pieza de sirvientes, subterráneo, parrón.
Precio: $ 11,000
SANTA ISABEL, PASADO AVENIDA CONDELL. — Consta de 4 piezas de habitación y servicios. Dos patios, luz eléctrica.
Precio: $ 12,000
SAN ALFONSO, PROXIMA A ANTOFAGASTA. — Construcción de 2 pisos, fachada estucada. Consta de una casa en bajos con 8 piezas de habitación, hall, baño y 3 piezas de servicios, y casa independiente en altos con igual distribución que los bajos, galería de vidrios, hall. Tranvías a la puerta.
Precio: $ 35,000
MAESTRANZA. Antes de la Avenida Matta.— Construcción de 1 piso, fachada estucada. Consta de 5 piezas de habitación, pieza de baño hall, dependencias, patio, jardín, árboles frutales, bonito parrón. Instalaciones de gas, luz eléctrica y alcantarillado. Toda la propiedad se encuentra en muy buen estado de conservación y aseo. Facilidades de pago.
Precio: $ 48,000
Carlos Ossandón B.
168 — BANDERA 168

JUGO DE UVA
MARAMBIO
Pedidos: Teléfono, Florida No. 5

COMPRO FUNDO
Para un jefe de casa de comercio
En Quillota-Limache o Calera
De 100 a 200 cuadras regadas
PAGO AL CONTADO
ALEJANDRO GREENE CRUZAT
SANTIAGO - TEATINOS 86-CASILLA 3722

Cuñas de Acero fundido
PARA RAJAR LEÑA, DE TODAS DIMENSIONES,
OFRECE:
FUNDICION LIBERTAD
LIBERTAD 53-53

ENLOZADOS

ALEMANES, INGLESES, ITALIANOS, COCINAS ESTILOS FRANCESES Y AMERICANOS, ARTICULOS DE MENAJE A LOS MEJORES PRECIOS, OFRECE:

CASA FAURE Fábrica de Cocinas-Carmen 315

EXCLUSIVAMENTE

FUNDOS

COMPRA-VENDE
Permuta-Arrienda
ALFREDO TAGLE RODRIGUEZ
INGENIERO AGRONOMO
CATEDRAL 1137 :-: CASILLA 3132

$ 120

GANGAS PARA INVIERNO

$ 120 confeccionamos elegante traje sobre medida hechura inglesa o americana, forros de primera.

SASTRERIA BLANCO Y NEGRO

412 - SAN DIEGO - 412

En rico Casimir importado . . . . $ 150
Negro y Azul, clase extra . . . . $ 170

RECLAME

Raglanes lindos colores con o sin cinturón, $ 120.

16-a

Muebles

Los obtiene Ud. con grandes facilidades de pago.

Arturo Prat 183

ENTREGA INMEDIATA

Propuestas Públicas

Se piden, conforme al Decreto N.o 485, para proporcionar al cuerpo de Gendarmería de Prisiones mil ciento cincuenta uniformes de paño.

Se abrirán el Lunes 24 del actual, a las 3 P. M., en la Intendencia del Cuerpo, (Ministerio de Justicia), donde pueden consultarse diariamente bases y modelos.

EL COMANDANTE.

A-24

COCINAS

Suecas, con hornos, hornos portátiles, y anafes muy económicos realizamos una partida.

Cafeteras individuales a $ 10
Lavaplatos, desde . . . . $ 20
Tazas para excusados. . $ 65

PORTUÑO y PATRI

Bandera 618. — Casilla 3158

16-a

FABRICACION DE CAJONES

Y JAVAS EN TODAS MEDIDAS

Hay existencia de cajones vineros y azucareros.

"LA REPUBLICA"

BARRACA Y FABRICA. — DOMEYKO 2354.—TELEFONO 182 (Parque)

Carreton - Cuba

PARA REGAR CALLE, compramos de ocasión.

Augusto Matte 480

(Comuna de Yungay). — Fábrica de sombreros

PAPAS

MANTEQUILLA

Vende Moncada y Fernández Niño.

Puerto Varas. Casilla 84

Mayo 15

VENDO CASAS

FACIL PAGO

$ 22,000 calle Maule, 15x55, 6 mil pesos al contado.
$ 23,000 calle Santa Rosa, nueva, $ 6,000 al contado.
$ 26,000 calle Nataniel, $ 8,000 al contado.
$ 35,000 calle Lira, recién terminada, 10 mil al contado.
$ 28,000 calle Chiloé, $ 8,000 al contado.

Tratar: PRAT 1570 A-16

Pino Oregón

DE TODAS DIMENSIONES

ALAMO: 2x10", muy seco.
TAPA: álamo 3|4" y 1".
Gran existencia.

Barraca República

DOMEYKO 2354
Teléfono 182, (Parque)

Mueblería y Peletería Vienesa

Contrato de compra-venta semanal y mensual. En formación el 13.o contrato de muebles y pieles.

El 13 del presente y ante el Notario Público señor Mariano Melo Egaña, se efectuaron los sorteos de contratos de muebles y pieles. En el contrato 10.o, sorteo 45, favorecido el número 46, del señor José M. Gálvez, Tienda La Villa de Madrid, Ahumada 64.

11.o contrato, sorteo 29, favorecido el número 35, de la señorita Ilma E. Parra, San Felipe.

12.o contrato, sorteo 5, favorecido el número 70, del señor Carlos Yentzen, Tegualda 1361.

Se admiten inscripciones de provincias, solicitar prospectos. También se venden muebles y pianos alemanes con grandes facilidades de pago. Se reciben toda clase de hechuras y composturas de pieles.

ENRIQUE ZIMEND. — Ahumada 5. — Teléfono 2783, Casilla 2635.
FABRICA: SAN DIEGO 482, frente a la Plaza Almagro. — Teléfono 240.—Oficina Matadero

---

FUNDOS

COMPRAMOS —
VENDEMOS —
ARRENDAMOS

GUZMAN SILVA & Cía.

Sección Fundos
FEDERICO VARGAS G.
1243 - Huérfanos - 1243

Ab.

FENIX

GRASA COMESTIBLE

M. R.

Garantida pura, especial para familias.

TELEFONO 246, MATADERO. — CASILLA 7025

CHILOE 1887

A-13

FERROCARRILES DEL ESTADO

Se solicita propuestas públicas para el 25 del presente mes, por un dinamo de 72 H. P., y tablero de mármol.

Bases y antecedentes en el Departamento de Materiales y Almacenes (Estación Alameda).

Santiago, Abril 6 de 1922.

19-a

SUMINISTRO E INSTALACION DE MEDIDORES Y TABLEROS PARA ALUMBRADO ELECTRICO

Pídense propuestas públicas para el suministro e instalación de 135 medidores y tableros para alumbrado eléctrico en casas de empleados de la I y II Zonas.

Antecedentes pueden consultarse en el Departamento de la Vía y Obras, Estación Mapocho, de 14 a 16 horas, a excepción de los Sábados.

Las propuestas se abrirán en la Oficina del Jefe del citado Departamento, el Viernes 21 de Abril próximo, a las 15 horas.

Se solicitan propuestas públicas para el 19 de Mayo próximo por un martinete auto-propulsor que al mismo tiempo pueda trabajar como pescante o pala a vapor.

Bases y antecedentes en el Departamento de Materiales y Almacenes en la Estación de Alameda.

Santiago, 17 de Febrero de 1922.

TORNAMESA METALICA

Postérgase hasta el Martes 2 de Mayo la apertura de propuestas solicitadas por suministro de la parte metálica de una tornamesa de 22.86 m.

AVISO

De conformidad al decreto de Hacienda N.o 351, de 22 de Marzo ppdo. y a la ley N.o 3851, de 10 de Febrero último, pídense propuestas públicas para la enajenación de tres millones quinientos mil pesos ($ 3.500,000) en bonos destinados a la terminación de las obras del puerto de San Antonio y sus instalaciones y a la ejecución de los servicios de alcantarillado, agua potable, alumbrado y pavimentación del mismo puerto.

Los referidos bonos ganarán el interés de 8 o|o anual y se amortizarán en 5 años en cuotas de 25 o|o en los últimos 4 años.

Las propuestas se abrirán en la Dirección del Tesoro el día 20 del presente a las 3 P. M..

EL DIRECTOR

20-A

TATTERSALL

En la FERIA que se efectuará el

LUNES 17 DE ABRIL

entre otros lotes de ganado gordo y para engorda se rematarán:

40 NOVILLOS GORDOS para embarque, llegados de RAPELCO.

50 NOVILLOS MESTIZOS, GORDOS, para embarque, llegados de POLONIA.

BUEYES Y VACAS GORDAS, llegadas de TEMUCO, PURRANQUE, PAILAHUEQUE, BULNES Y LA UNION.

DE FUNDO CULIPRAN (MELIPILLA):

100 VAQUILLAS DURHAM, de 1 1|2 año, mestizaje avanzado, una sola marca y de procedencia lechera.

DE FUNDO DADINCO:

235 NOVILLOS de 1 1|2 año, de mestizaje sobresaliente y en buen estado.

DE VILCUN:

40 NOVILLOS muy mestizos, de 3 años, preparados para engorda.

EL GERENTE.

Maderas Elaboradas

OFRECE A PRECIOS MUY BAJOS

"LA REPUBLICA"

BARRACA Y FABRICA: DOMEYKO 2354, ENTRE AV. ESPAÑA Y REPUBLICA

CARPINTEROS.—Hay completo surtido de batientes, palillos, pelnazos, centros y marcos.
MOLDURAS.—Gran surtido y se hacen sobre medida.
MANGOS para escobas y plumeros, lisos y torneados.
LISTONES para piso, cielo, parquet y zócalos.
PUERTAS, mamparas, ventanas, persianas y galerías. Se hacen de medida.
ROBLE para envigado de 2x6-2x8 y 2x10 de 5 mt., 6 mt. 7 mt., 8 mt. y 9 mt.
CARROS N.os 17, 18 y 33, dejan a la puerta.

TELEFONO 182, PARQUE. — CASILLA N.o 3081

Abril-3

FUNDO EN QUILLOTA

Vendo fundo cerca estación FF. CC. del E., superficie: 130 cuadras planas regadas y 370 de rulo; tiene buena casa-habitación, bodega, corral de lechería, 9 posesiones para inquilinos. Agua en abundancia. terrenos para alfalfa, cebada y chacarería. Valor: 630 mil pesos. Hay interesado por arriendo, pagando 50 mil pesos anuales.

CIPRIANO ESTAY B. - Quillota, Cas. 297

A-16

COMPRO ALAMO

en bruto por carros completos. Ofertas:

BARRACA BIO-BIO

SANTIAGO :-: ESPERANZA 51

Ab.-16

COLIRIO

DEL

PADRE CONSTANZO

El mejor específico para todas las afecciones de la vista.

Dirigirse a:

VICTOR ROSTAGNO

Unico agente para Sud América.

VALPARAISO. — CASILLA 126

De venta en todas las principales droguerías y boticas.

Robinovitch e Hijos

INGENIEROS FABRICANTES
Huérfanos 2653 :-: Teléf. 1856
Casilla 1234 :-: Santiago

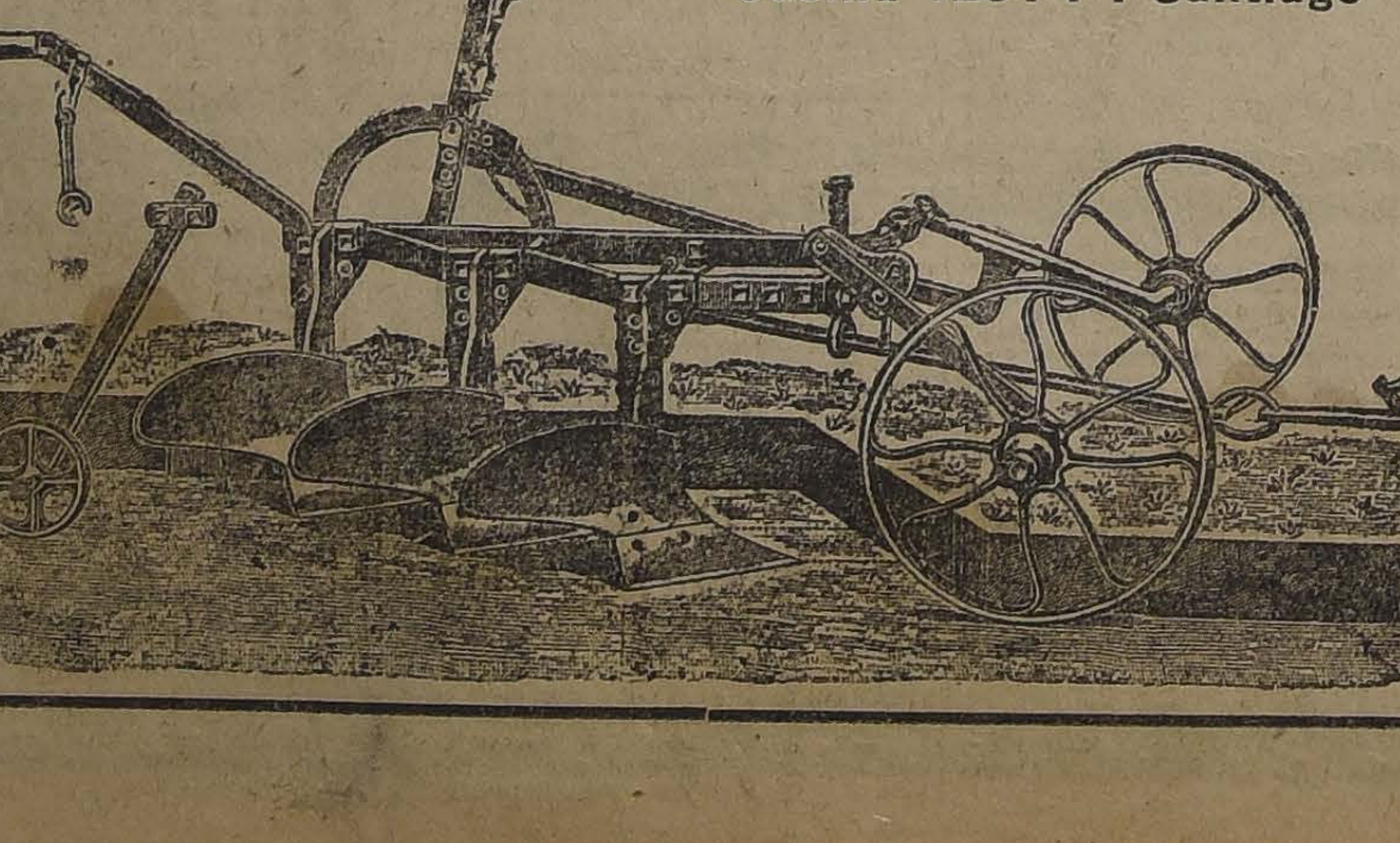

Ofrecen para entrega inmediata:

Arados tipos: Avery, Ames, John Deere, Eckert, Corckhutts, Klein, Tiny Tin, Poney, Acequiadores todo de fierro, de fierro y madera; Sacadores de papas, surcadores; Cultivadoras Ames de 4 y 6 puntas; Cultivadoras tipo Eckert, de 2 y 4 puntas.

Toda clase de repuestos para maquinaria agrícola y artículos rurales.

Solicite datos y presupuestos sin compromiso.

Casa amoblada tomo en arrien

Situación central, prefiérese bajos, necesito por cinco meses, pagándolos anticipados. Tratar: RAFAEL VARGAS DO, Compañía 1263.

VACUNA SIVOR

Recién llegada, dosis única y doble para inmunizar con Carbunclo o Fiebre Carbunclosa o Grano Malo, a los ganados bínos, Equinos, Ovinos y Caprinos, preparada en Buenos Aires el doctor FEDERICO SIVORI, bacteriólogo y profesor de medades contagiosas y de Microbiología en la Universidad cional de La Plata.

Esta vacuna es la usada actualmente en toda la Rep Argentina, país esencialmente ganadero, dando un resultado por ciento, sin que falle un sólo caso.

En mi oficina tendrán los interesados todos los datos rios y prospectos, y la lista de los ganaderos argentinos usan actualmente. **Precio por dosis para cada vacuna: $ 0.**

Exclusividad para la venta en toda la República de Chile.

Se atiende cualquier pedido por carta para provincia.

PEDRO DONOSO Y Cía.

HUERFANOS 1225. — TELEFONO INGLES 3451.—CASILLA

GRAN REMATE

Especial, por cuenta exclusiva de

Don Serafín Zamora

POR LIQUIDACION TOTAL Y ENTREGA DEL

Fundo San José de la Estrell

Se advierte al público que este Remate Especial que iba a efectuar en la Antigua Feria Ureta, se hará ahora el mismo Fundo San José de la Estrella, que se encuen ubicado en el camino público de Santiago a Puente Alto, tre las Estaciones Bellavista y Los Quillayes, del Ferroc de Pirque, y a doce kilómetros de la capital.

El remate lo efectuaré el día

Jueves 27 de Abril

De 10 A. M. a 12 M., Maquinarias y Enseres.
De 2 P. M. en adelante. Todo el Ganado.
Se rematarán:

Animales Vacunos

120 **BUEYES** garantidos de trabajo, todos en estado de vicio inmediato, actualmente en pleno trabajo.
105 **VACAS DURHAM PARIDAS, DE LECHERIA,** de mestizaje, seleccionadas como buenas lecheras. Estas cas se lecharán hasta el día antes del remate.
33 **VACAS DURHAM DE LA LECHERIA,** todas cubiertas por toros, hijos de vacas sobresalientes como lecheras muchas de ellas muy avanzadas.
50 **VAQUILLAS DURHAM DE LECHERIA,** de 3 años das cubiertas por los toros de la lechería, y escogi como hijas de vacas muy lecheras.
39 **VAQUILLAS DURHAM,** de 2 y medio años, de procedencia lechera, muy seleccionadas.
29 **VAQUILLAS DURHAM,** de 1 año, de igual procedencia que las anteriores.
10 **TOROS DE LECHERIA,** de gran clase, hijos de finos y de vacas de gran producción lechera, de años, todos completamente **garantidos para la reproducción,** y en estado de servicio inmediato.
200 **NOVILLOS** de 3 años, muy mestizos y muy prepara para engorda.
100 **NOVILLOS** de 2 años, de igual clase, en muy buen tado.
100 **NOVILLOS** de 1 año y medio, de gran mestizaje, y
90 **NOVILLOS** de 1 año, muy mestizos y en buen estado

Caballares

17 **YEGUAS MESTIZAS PERCHERONAS,** diestras de máquina y arados, y de tiro solo.
14 **CABALLOS** diestros de máquinas, arados y tiro solo.
2 **PAREJAS DE CABALLOS** cocheros, garantidos com muy diestros y mansos de tiro solo.
1 **YEGUA COCHERA,** de tiro solo y acompañado.
5 **YEGUAS** de montura de patrón y corraleras.
27 **YEGUAS** y caballos de servicio.
1 **POTRO PERCHERON,** diestro de máquinas y arados tiro solo.
1 **POTRO MESTIZO DE PERCHERON,** diestro de máquinas y arados y tiro solo.
1 **POTRO CHILENO** corralero, todos estos potros son garantidos para la reproducción.
POTRILLOS Y POTRANCAS de año.

Maquinarias y enseres

1 Trilladora "Marshall" de 54" con picadora de paja; 1 Motor "Roby" de 8 H. P.; 3 **Prensas "Withmann"** para pasto; 3 **Picadoras** de pasto N.o 32; 3 **Elevadores** para pasto; 4 **Segadoras "Deering"** para pasto; 2 **Rastrillos "Deering"** para pasto; 2 **Segadoras "Deering"** para trigo; 1 **Arneador "Boby"**; 12 **Carretas** encerradoras de pasto; 8 **Carretas** viajeras con resortes, aperadas; 1 **Carretón** de volcar; 3 **Rastras** de clavos; 2 **Rastras** resguñadoras; 2 **Romanas** de 500 kilos; 1 **Banco** herrador de bueyes; 36 **Yugos** pertigueros y punteros aperados; 20 **Yugos** aradores; 25 **Arados** del 19 y 19 medio; 2 **Arados de fierro** acequiadores; 1 **Carruaje** de 4 ruedas especial para campo y en muy buen estado; 1 **Breack** de cuatro ruedas id.; 1 **Cochecito** de dos ruedas; **Una gran partida de alambre de púas para cierros; Planchas de zinc** galvanizado, blanco y negro de diversas dimensiones; 1 **Alambique** de cobre con serpentina para 1,225 litros, en perfecto estado; **Transmisiones, Poleas y Descansos;** 3 **Paradas de arneses** para campo; **Varias cuartas de látigo,** fierro y cáñamo; **Diversos aperos** para máquinas segadoras; **Fondos enfriadores** de leche; **Cordeles** y diversos útiles agrícolas; **correas de cuero de camello y suela** para transmisiones, etc., etc. 1 **Fragua completa** con todas sus herramientas, bigornia, tornillos tenazas, etc.; 3,000 **Postes** de roble para cierros..

Todos los Enseres y Maquinarias están en perfecto estado Y SE REMATARA TODO SIN QUE EL DUEÑO SE RESERVE ABSOLUTAMENTE NADA.

Importante

El día del remate, los interesados por los enseres podrán tomar en la **Estación Providencia,** del **Ferrocarril de Pirque** el tren que sale a las **8 y media A. M.,** y los interesados por los animales podrán tomar el tren que parte a la 1 y media P. M. Ambos trenes se detendrán frente a las casas del fundo.

Los compradores que se interesen por ambos remates podrán almorzar en el Fundo, para lo cual habrá las facilidades necesarias.

Para el regreso, tendrán tren a las 5.50 P. M., que llega a Santiago a las 6.20 P. M.

Atención

Los enseres y maquinarias estarán a la vista en el Fundo desde el **Domingo 23.**

HORAS DEL REMATE
De 10 A. M. a 12 M. Maquinarias y Enseres.
De 2 P. M. en adelante. Todo el Ganado.
Datos y pormenores en mi oficina.

Pedro Donoso y Cía.

HUERFANOS 1225. TELEFONO INGLES 3451. CASILLA 531

ANTIGUO DEPOSITO DE CASIMIRES DE MATEO DELPORTE

se ha trasladado a **ROSAS 1260** entre Morandé y Teatinos, una cuadra y media más abajo del antiguo almacén. - Avisa a su distinguida clientela que sus precios son y quedarán siempre los más baratos. - Visitarnos es convencerse. - NO CONFUNDIR LA DIRECCION:

ROSAS 1260 - La casa no tiene sucursal - Casilla 2384 - Mateo Delporte - Teléfono 2250

NOTAS POLITICAS Y PARLAMENTARIAS

LA MESA DIRECTIVA Y LOS PARLAMENTARIOS DEMOCRATAS SE OCUPARAN MAÑANA DEL PROBLEMA ELECTORAL POR SANTIAGO

Los presidentes de la Alianza cambiarán ideas sobre esta misma cuestión el Martes próximo

Los organismos directivos demócrata y radical tratarán la cuestión candidaturas por Santiago en sus reuniones de la próxima semana

La Comisión de Hacienda de la Cámara se reunirá el Martes próximo, para adelantar el estudio del proyecto de impuesto a la renta

SENADURIA Y DIPUTACION POR SANTIAGO

Vivamente interesados se demuestran los círculos políticos de la capital, por conocer la forma en que acordarán los diversos partidos ir a las próximas elecciones para senador y diputado por Santiago.

La cuestión principal, por el momento, es la que se refiere a la fijación de la fecha en que deben efectuarse las elecciones, y si ellas se harán simultáneamente.

Sobre esta cuestión, los diputados aliancistas serán consultados por sus respectivos presidentes, entre hoy y mañana. Conocida que sea por los jefes aliancistas las opiniones de los parlamentarios sobre esta cuestión, se reunirán para acordar la respuesta que deben dar al vice-Presidente de la Cámara, señor Correa Roberts, quien a su vez debe transmitirla al Presidente del Senado, señor Claro Solar.

De todas maneras, se espera que en la próxima semana se produzcan acontecimientos de importancia, quedando posiblemente fijada la posición de alguna combinación política.

MESA DIRECTIVA Y PARLAMENTARIOS DEMOCRATAS

Mañana a las 3 P. M. se reunirán en la Cámara de Diputados, la Mesa Directiva y los parlamentarios del Partido Demócrata, para considerar el problema de las próximas elecciones complementarias para senador y diputado por Santiago.

Como se sabe, el Presidente del Partido, señor Paredes, ha solicitado el apoyo de liberales aliancistas y radicales para un candidato demócrata a diputado.

IMPUESTO A LA RENTA

La Comisión de Hacienda de la Cámara está citada a sesión para el Martes próximo, a las 9.30 P. M., con el objeto de adelantar la discusión del proyecto de impuesto a la renta. En esta sesión, el Ministro señor Claro Lastarria presentará el contra-proyecto que ha elaborado sobre la materia.

SESIONES DEL CONGRESO

Ambas ramas del Parlamento deben reanudar mañana sus labores. El Senado, tiene sesión ordinaria, y aunque la de la Cámara es de carácter especial, reglamentariamente se la considerará ordinaria en reemplazo a la del Jueves último no celebrada por falta de número. En consecuencia, en ella el señor don Ismael Edwards Matte, diputado por Santiago, continuará desarrollando su interpelación sobre la administración de los albergues.

JUNTA CENTRAL RADICAL

La Junta Central del Partido Radical celebrará sesión ordinaria el Miércoles próximo, a las 7 P. M.

DIRECTORIO GENERAL DEMOCRATA

En la próxima semana el Directorio General Demócrata celebrará dos sesiones. La del Martes que es ordinaria y la del Miércoles, especial y que estará destinada a considerar la situación de la Agrupación de San Miguel ante las disposiciones de los Reglamentos del Partido.

JUNTA EJECUTIVA CONSERVADORA

El Martes próximo, a las 11 A. M., celebrará sesión ordinaria la Junta Ejecutiva del Partido Conservador.

EL PROXIMO CONGRESO DE LA JUVENTUD DEMOCRATA

Nuestro corresponsal en Puerto Montt nos ha enviado la siguiente información telegráfica, sobre la permanencia en aquella ciudad de la delegación enviada por el Centro Demócrata de Santiago, compuesta de los secretarios de la institución, señores don Luis Planells y don Serafín Soto, con el objeto de hacer la propaganda del Congreso de la Juventud Demócrata, que ha sido convocado para Julio próximo:

"Puerto Montt.— Abril 15. — "La Nación". — En el Teatro San Martín, y ante una concurrencia que llenaba por completo el recinto, se efectuó la gran asamblea democrática, organizada para recibir a los delegados del Centro Demócrata de la capital, señores Planells y Soto. Asistieron además representantes de los partidos aliados y de los Consejos Federales.

El Presidente de la Agrupación, señor don Juan Andrade, hizo la presentación de los delegados, en un entusiasta y elocuente discurso, en el cual puso de relieve la magnitud del esfuerzo que desarrollaba el Centro Demócrata de Santiago, preparando un acontecimiento que ha de marcar una época en los fastos del Partido Demócrata. Agregó que esta actitud de la juventud demócrata había sido recibida con entusiasmo por las provincias, lo cual auguraba un grande y espléndido triunfo para el proyectado Congreso.

En seguida los señores Santibáñez y Toledo, miembros del Centro de Propaganda Local, hablaron en nombre de la juventud democrática de Llanquihue saludando a los señores Planells y Soto. Ambos oradores alabaron el movimiento iniciado por la juventud santiaguina, que significaba estrechar los lazos de la confraternidad que debe reinar en todos los elementos del Partido, los cuales últimamente habíanse sentido en cierta manera relajados por el descuido en que se han mantenido los intereses del Partido en provincias.

Acto continuo, el señor Soto ocupó la tribuna, para desarrollar una magnífica conferencia, que fué muy aplaudida por la concurrencia que llenaba el teatro. El señor Soto saludó a la asamblea, y a grandes rasgos trazó la historia del partido, sus albores, las persecuciones que hubieron de sufrir sus fundadores, las primeras luchas para alcanzar algunas de las reivindicaciones del proletariado, y trajo el recuerdo de Concha, Gutiérrez, Poupin, Alliende y Oyarzún, etc., siendo objeto de cariñosas ovaciones.

Se refirió también a la armonía que reina en la democracia de Puerto Montt y respecto de las desinteligencias que en el curso de la jira había podido notar, entre federados, comunistas y demócratas, expresó sus anhelos de unión y armonía, pues, todos alimentaban comunes aspiraciones de mejoramiento y de redención.

Por último dió a conocer el programa que la juventud demócrata anhelaba realizar con la celebración del primer Congreso de Julio próximo y habló de los generosos ideales y propósitos que la animaban para luchar no solamente en pro del engrandecimiento y desarrollo del partido, sino también por las justas reivindicaciones de las clases proletarias.

En medio de grandes aplausos a la delegación y de vítores a la causa de la juventud democrática, se dió término a esta imponente manifestación.

Los delegados han recibido invitaciones de los dirigentes demócratas de Osorno, Río Bueno, Chillán, Linares y otras ciudades, para que a su regreso a Santiago pasen a visitar las agrupaciones; pero, urgidos por el tiempo han declinado estas invitaciones y estarán de regreso en ésa el Domingo en la noche.— Corresponsal".

Noticias recibidas de Osorno, nos confirman que los delegados señores Planells y Soto llegaran a Santiago esta noche.

PARTIDO RADICAL

ASAMBLEA RADICAL YUNGAY. —Se ha citado a asamblea para el Domingo 16 del presente en el local de costumbre, a las 16 horas, con media hora de espera.

PARTIDO DEMOCRATA

CENTRO DE PROPAGANDA DEMOCRATA QUILICURA. — Se ha citado a asamblea general para hoy Domingo 16 del presente, como asimismo se ruega encarecidamente la asistencia a los miembros de la comisión de fiestas, con el objeto de tomar los últimos acuerdos.

CENTRO DEMOCRATA MOISES GONZALEZ (Versión oficial).— Bajo la presidencia del señor Amador Díaz, con asistencia de los secretarios señores Fisher y Vidal, y con la casi totalidad de los señores directores, celebró el Miércoles 12 del presente la primera sesión del presente año este Centro.

Acta.— Se leyó y fué aprobada la de la última sesión.

Cuenta.— Se leyó numerosa correspondencia y se dejó para la sesión del Miércoles próximo su discusión y contestación.

Orden del día.— Después de un extenso debate de carácter interno, en el que participaron los directores, señores: Venegas, Orellana, Vidal, el tesorero señor Villarroel y el miembro de contabilidad señor Mateluna; entre otros acuerdos, se aprobaron por unanimidad los siguientes: Tener sesiones todos los Miércoles a las 8 P. M. y rogar encarecidamente a los señores directores asistan a dichas sesiones, para así poder hacer una labor efectiva en pro del Centro y de la causa democrática, y facultar al presidente para que junto con el tesorero, se pongan de acuerdo y den las facilidades, si lo estiman conveniente a las instituciones que soliciten nuestro salón ya sea para sesionar o celebrar sus fiestas.

CENTRO DE PROPAGANDA DEMOCRATA (COMUNA YUNGAY).— Se ha citado a sesión de Directorio ordinaria para hoy a las 9 A. M., en la secretaría.

Se nos pide encarecer la asistencia a todos sus miembros por haber asuntos de mucha importancia que tratar.

AGRUPACION DEMOCRATA DE SAN MIGUEL.— Habiéndose prestado a diversas interpretaciones el artículo 12 del reglamento del partido, el cual sirvió de base para proclamar, el Domingo 9 del presente, al nuevo Directorio Comunal y deseando la comisión armonizadora de Santiago, no quedar bajo el peso de haber procedido con parcialidad e injusticia; de común acuerdo llama a sus correligionarios de la comuna de San Miguel a una amplia asamblea que tendrá lugar el Lunes 17 del actual, a las 9 P. M., en el local de la secretaría del Partido, Avenida San Joaquín N.o 118.

La Comisión de Santiago, declara que no habiendo presentado el informe de su actuación al Directorio respectivo, no ha terminado en sus funciones y por consiguiente, ruega a los correligionarios de San Miguel, que desentendiéndose de afecciones personales, concurran a dicha asamblea, para discutir con patriotismo y alturas de miras, lo que corresponda.

Se invita de un modo especial a los regidores del Partido, señores Olmedo, Montenegro, Castillo y Miranda, como asimismo al ex-Directorio comunal.

PARTIDO POPULAR

CONGRESO POPULAR. — Se ha citado a la comisión organizadora del Congreso Popular, a reunión extraordinaria para mañana Lunes 17, a las 9 P. M., en Andes 2050, con el fin de despachar diferentes adhesiones y varias consultas sobre el Congreso.

—En el mismo local y el mismo día, a las 9 y media P. M., deberán reunirse los delegados de la Asamblea Departamental para finiquitar los varios asuntos pendientes de la última reunión.

DANTON

Yeso para abono
Blanco, absolutamente puro
COMPAÑIA INDUSTRIAL
"El Volcan"
Bandera 60.— Casilla 8357
Teléfono 8327

PIDA
SALFEN
(Análoga a las antiguas Apenta y Janos)
Agua purgante mineral, superior a todas las conocidas
LABORATORIO CHILE - Santiago

GUIA PROFESIONAL

ABOGADOS

GABRIEL AMUNATEGUI
SALVADOR DE LA VEGA
Estudio: Morandé 235 (interior). De 2 a 6 P. M.

ERNESTO BARROS JARPA
Atiende sus asuntos profesionales el señor Agustín Barros Jarpa, en Morandé 235.

NARCISO SEPULVEDA FERNANDEZ Y LUCIO PARADA F.
Bandera 323. Juicios civiles, criminales. Asuntos contenciosos y voluntarios.

LUIS MALAQUIAS CONCHA S.
Asuntos civiles, criminales, accidentes, apelaciones. Compañía 1065, Casilla 1088.

PEDRO DAZA BRANTES
LIVIO ROJAS A.
Morandé 440. Casilla 2281, Teléfono 2951.

JORGE ERRAZURIZ TAGLE
LUIS A. QUINTEROS T.
Amunátegui 301, Teléfono 638, Casilla 2592.

NICANOR ELGUETA
Galería Alessandri 19 A. Teléfono 586. Asuntos civiles, comerciales, mineros y criminales.

BELFOR FERNANDEZ
Morandé 440, altos, 11-12,3-6, Unicamente asuntos profesionales.

GALVARINO GALLARDO NIETO
Ahumada 163, altos, Teléfono 3348.

VICTOR GARCIA R.
Abogado
Trasladó su estudio al Banco Español de Chile, Estado 180.

OSVALDO HEVIA L.
Morandé N.o 244, Casilla 1831.

CARLOS SALAS HERRERA
Abogado. Bandera 552. Teléfono 2177.

RAMON SEGUNDO JIMENEZ
Abogado, Galería Alessandri 17, piso segundo, 10-11, 4-6.

MANUEL MERINO E.
LUIS MERINO E.
Bandera 166. Teléfono 2077. Casilla 2407, 10 a 11 y 4.30 a 6.

FIDEL MUÑOZ RODRIGUEZ
GUSTAVO CANO FEEL
Abogados
Huérfanos 1153, Bolsa de Productos.

LORENZO MONTT
AMBROSIO MONTT WILMS
Compañía 1207, Teléfono 2307.

MANUEL OLIVA
Galería Alessandri 15-A. Juicios civiles, comerciales y criminales.

ANTONIO PLANET C.
Especialmente cuestiones comerciales. Estudio: Bandera 166, Casilla 4034, Teléfono Inglés 1137. De 10 a 11 A. M., 4 a 6 P. M.

ALFONSO REVECO
Especialmente causas comerciales. Nueva York 59 (frente edificio Ariztía).

EMILIO TAGLE RODRIGUEZ
Abogado. Huérfanos 840. Teléfono 2018. Atiende preferentemente asuntos comerciales y mineros; 3 a 4.

LUIS FIDEL YAÑEZ
Defensor de Ausentes y de Obras Pías. Moneda 1935.

HUMBERTO YAÑEZ VELASCO
Trasladó su estudio. Agustinas 673. Teléfono 1614.

NOTARIO

FERNANDO ERRAZURIZ TAGLE
Notario abogado. Bandera 346, casa 926. Teléfono 3324.

INGENIEROS

ALFREDO LEA-PLAZA
Santiago. Huérfanos 2334. Oficina Moneda 1168. Teléfono 137.

MEDICOS

DR. AMENABAR OSSA
Oculista, catorce años Europa, tres años Médico - Director Hospital de Ojos Coudado Stafford (Inglaterra). Merced 494, de 1.30 a 4, Teléfono 602.

DR. ITALO ALESSANDRINI I.
Cirugía y ginecología. Consultas: de 1 a 3, Merced 324, Teléfono 3555.

DR. ARNELLO
Cirugía, anestesia general, venéreas. García Reyes 17, de 12-3; Hospital San Vicente, 4-6.

DR. AGUILAR
Cirugía general, ginecología, sífilis. De 1 a 3. San Isidro 239.

DR. ALCAINO
Oídos, nariz, garganta, vías lacrimales. Dieciocho 257. Teléfono 257. De 2 a 5.

DR. CARLOS A. ILLANES B.
Medicina interna y enfermedades de niños. De 2 a 5. Castro 176.

Dr. BARRENECHEA
Oculista y especialista en oídos, nariz y garganta. Estado 91.

DR. J. BROKMAN
Ausente en Europa.

DR. ARTURO BARRAZA A.
Vías urinarias, sífilis. Puente 557. De 3 a 6.

DR. BISQUERT
Vías urinarias, sífilis. Moneda N.o 859. De 3 a 6. Casilla 2563, Teléfono 953.

DOCTOR BOTELHO
Tuberculosis y asma. Valparaíso, Blanco 330.

DR. JULIO BUSTOS
Médico de ciudad de Santiago. Medicina interna, niños, sífilis. Recoleta 707. De 2 a 4.

DR. BORQUEZ SILVA
Estudios Europa. Pulmón, corazón, estómago, intestinos. Rayos X. 3 a 6. A. Prat 80. Teléfono 19. Matadero

Dr. BUSTOS
Oculista. De 1 a 4. Teléfono 2204. Merced 315.

DR. BRAGA CASTILLO
Rayos X. Merced 136. Teléfono 1393. Consultas: de 9 a 10 y de 1 a 4.

DR. ALDO CONTRUCCI
Estudios Europa, medicina interna, sífilis. Agustinas 1729, 2-4. Teléfono 3340.

W. E. COUTTS
Sífilis, vías urinarias. 3-6. Teléfono 1314. San Martín 372.

DR. CHARLIN
Profesor enfermedades de la vista: Consultas 3-6 P. M. Compañía N.o 2115. Teléfono 2632.

DR. RODOLFO CASTILLO S.
Oídos, nariz, garganta. Consultas: 3-6, Moneda 1037.

DR. FELIX DAZA BRANTES
Medicina adultos y niños. De 2 a 4. Olivos 944. Teléfono 671.

DR. EUGENIO DIAZ LIRA
Cirugía de niños y ortopedia. Catedral 1625. De 1.30 a 4.

DR. PAULINO DIAZ
Moneda 1963. Teléfono 1178. De 1.30—4. Especialmente piel, venéreas. Regresó.

DR. LUIS ASENJO A.
Cirujano Dentista. Estudios en Filadelfia. Radiografía Dental. Manuel Rodríguez 73.

LABORATORIO CLINICO
de los doctores O. Letelier G., W. Fernández B. y R. Herrera V., San Antonio 451. Casilla 2886. Teléfono 3692. Exámenes completos: sangre, orina, leche, desgarros, etc. Cultivos. Autovacunas. Exámenes parasitológicos. Tumores.

DOCTOR CROIZET
Profesor de la Facultad de Medicina. Regresó de Europa. Consultas, 1 a 3. Dieciocho 191. Teléfono 637.

Dr. LEONIDAS CORONA T.
Laboratorio Clínico. Delicias 868, (frente a Estado). Consultas: de 3 a 5. Teléfono 2483.

DR. LEON CHONCHOL
Medicina general. Rayos X. Sífilis, piel, venéreas. Consultas: 2 a 5. San Antonio 40.

Dr. CAMPOS MENDEZ
Medicina interna. Enfermedades y desórdenes sexuales, 10-3. Compañía 2855.

DR. DIMITSTEIN
Agustinas 1308, esquina Teatinos. Rayos X. Medicina general, especialmente: corazón, pulmón, estómago e hígado. De 1 a 4. Regresó.

IGNACIO DIAZ MUÑOZ S.
Medicina general, vías urinarias, 2.30—4.30. Bandera 574. Teléfono 3424.

Dra. JUANA DIAZ MUÑOZ
Especialista enfermedades señoras y niños. 4 a 6. Delicias 858.— Teléfono 1715.

DR. RICARDO DONOSO
Estudios en Europa. Medicina interna, especialmente pulmón, corazón. Agustinas 619. De 1.30 a 3.30.

DR. DODDS
Cirugía huesos, injertos óseos; cirugía cráneo-cerebral, de la médula y nervios. Estudios EE. UU., Europa. 21 de Mayo 578. Teléfono 2407.

DR. DIAZ VELASCO
Medicina interna, niños, sífilis. 1 a 4. Vergara 474. Teléfono 236. Parque.

DR. E. DAVILA H.
Estudios Europa. Medicina interna. Laboratorio, de 10—12 y 6—7. Castro 31.

DR. RODRIGO DONOSO GAETE
Medicina interna. Consultas 5 1|2 a 7. Dieciocho 175. Teléfono 2206.

DR. ESPINA
Rayos X. Medicina interna. Estudios Europa. Delicias 1228, esquina Gálvez. Teléfono 2102. De 1.30 a 4.

DR. JULIO EASTMAN
Catedral 2678. De 1.30 a 3.30. Teléfono 2637. Casilla 1571.

DR. FUENZALIDA CORREA
Cirugía, ginecología, partos. Merced 665. De 1 a 3.

DOCTOR FUENZALIDA BRAVO
Profesor exto. enfermedades de niños. Merced 560. Teléfono 1721. 2 a 4.

DR. GARCIA COLLAO
Ojos, nariz, garganta; oídos. San Antonio 148, de 4 a 6.

DR. ENRIQUE GONZALEZ H.
Estudios Europa, especialmente estómago, intestinos, hígado, diabetes, obesidad, reumatismo. Ejército número 644. De 2 a 4.

Dr. GARCES BAEZA
Pulmón, corazón, enfermedades infecciosas, tifus, pneumonía, disentería. Delicias 1276. Teléfono 3747.

DOCTOR GIANELLI
Estudios Europa
Sífilis, P. y V. [illegible] 21 de Mayo 562. Consultas de 2 a [illegible]

DR. JOSE S. GONZALEZ O.
Médico residente del Hospital de Niños. Enfermedades de niños y cirugía general. Consultas: 2 a 4 P. M. Matucana 303, Santiago.

GONORREA E IMPOTENCIA
Debilidad vital y gonorrea con sus afecciones, prostatitis, supuraciones por mas crónicas que sean, curan en pocos días, garantida. Sistema nuevo. Dr. Winkelmann, 2 a 6. Alameda 880.

DR. ARISTIDES GONZALEZ C.
Profesor extraordinario. Obstetricia, enfermedades señoras. 1—3. Casilla N.o 1551. Teléfono 2789. San Martín 272.

GABINETE DE MECANOTERAPIA. —Instituto Superior de Educación Física. Morandé 750. El gabinete estará a cargo del doctor H. Sievers. Consultas: Martes, Jueves y Sábado, de 3 1|2 a 4 1|2.

DR. GARCIA DOMINGUEZ
Medicina general. Enfermedades señoras. De 2 a 5. San Martín 458.

DR. GREENE
Regresó Europa. Cirugía, ginecología. San Martín 509, esquina Catedral. 2—4. Teléfono 2860.

ENFERMEDADES DE LA PIEL
Sífilis - Radioterapia
Dr. FELIX GROHNERT B.
De 2 a 6. Castro 238

A. ICAZA BARROS
Médico cirujano
Santo Domingo 739. Teléfono 2809

DR. ALEJANDRO INFANTE
Enfermedades niños, médico Hospital de Niños San Luis. Consultas: 2—4. Delicias 253.

Dr. AGUSTIN INOSTROZA
Cirugía, ginecología, sífilis. De 4 a 6. Puente 583.

Dr. GUSTAVO JIRON L.
Cirugía y Ginecología. Lunes, Miércoles, Viernes. Moneda 859. De 2—3.30.

RICARDO KUSKELL S.
Cirugía general. De 3 a 4, excepto Sábados. Merced 184. Teléfono 1344.

Dr. ANDRES KONIG
Ex-médico Sanatorio "Kneippianum", Wierishofen. Neurastenia, Arterio-esclorósis, Bronquitis, tifus, Sífilis: 2-4. Claras 549.

DR. A. KORNER ANDWANTER
Estudios en Estados Unidos, cirugía, ortopedia. Consultas: 2 a 4. Santo Domingo 623.

INSTITUTO RADIOLOGICO
Radioscopía, radiografía, radioterapia.

DR. ADOLFO KAPLAN
Estudios Estados Unidos y Europa. Compañía 1429.

DOCTOR LARA
Médico Hospital de Niños. Consultas: 2-3. Delicias 2814.

DR. LAVAL
Medicina interna. Amunátegui 31. De 4 a 6. Domicilio, Cochrane 340.

DR. TEODORO LEIBLE
Enfermedades nerviosas. Medicina interna. Rayos X. Delicias 1626. De 5 a 7.—Domicilio: Olivos 794.

Dr. H. LEA PLAZA
Regresó de Europa. Consultas de 2 a 4. Amunátegui 33. Domicilio: San Antonio 735.

DR. LOIS
Cumming 596 esquina Santo Domingo. Inyecciones intravenosas. Medicina. Cirugía. 9-10.30 y 1-3.30.

DRA. CORA MAYERS
Médico-cirujano. Regresó de Europa. Ahumada 49. De 4 a 6. Teléfono 711.

DR. MORALES VILLABLANCA
Jefe Policlínica. Piel, sífilis. Venéreas, 3 a 6. Galería Alessandri 24, Catedral 1625, Teléfono 2235.

DR. ARMANDO LEON I.
Cirujano
Compañía 1909, de 1 a 3.

PROFESOR EDUARDO MOORE
Vergara 110, 2 a 6. Vías urinarias y piel.

Dr. MELENDEZ ESCOBAR
Medicina interna, esecialmente estómago e intestinos. Sífilis. Sazie 2007. Teléfono 2246, de 1 a 4.

Dr. MALBRAN
Enfermedades mentales y nerviosas. De 2 a 5. San Antonio 584.

Dr. MEZA OLVA
Estudios Europa. Medicina interna. Sífilis, 4 a 6. Dieciocho 268. Domicilio: V. Mackenna 955. Telf. Santa Elena 9.

DR. JUAN MARIN
Consultas de 4 a 6 1|2. Delicias 1164. Teléfono 2914.

Dr. ITALO MARTINI Z.
Ojos, oídos, nariz y garganta. — Delicias 1164. De 2 a 4 P. M.

DR. JUAN MONTENEGRO M.
Enfermedades de niños. Compañía 1770. Teléfono 2120.

Dra. MADGALENA NEIRA
Medicina interna y señoras. Consultas de 2 a 4. Delicias 145.

MANUEL MORENO
Medicina general. Particularmente pulmón, estómago, intestinos. Tratamiento especial tuberculosis pulmonar. Estudios Europa. Delicias 1122, 2 1|2 a 4 1|2.

Dr. MOUAT S.
Ginecología, partos. Ex-jefe Clínica Ginecológica Dr. Korner. Brasil 25. De 1 a 4.

Dr. MORAGA FUENZALIDA
Medicina y Cirugía de niños. Cochrane 118. Teléfono 2804. De 1 a 3.

Dr. NUÑEZ ZAMORA
Martes, Jueves y Sábado. 2-5. — Matucana 289. Teléfono 291. Estación.

Dr. OHLERICH
Titulado Alemania y Chile. Medicina interna, enfermedades de niños. Teléfono 332. Catedral 1488.

Dr. LUIS ORAZO P.
Jefe Policlínica Niños Profesor Sanhueza. Compañía 2331. De 1-3.30.

Dr. ALBERTO PANATT
Medicina general, Sífilis. Huérfanos 1819. 1.30 a 4 P. M.

Dr. MARCIAL PARADA
Oídos, nariz, garganta. De 3 a 5. Santo Domingo 831. Teléf. 1859.

DR. DAVID PULIDO L.
Enfermedades niños. Santo Domingo 1790. Teléfono 2152. De 1 a 4.

Dr. GUILLERMO PUELMA
Regresó de Europa. Vicuña Mackenna 171. Teléfono 431. De 3 a 4.

Dr. PRUNES
Estudios en Europa. Jefe de Clínica. Piel, sífilis. Venéreas. Merced N.o 490. Casilla 2894.

Dr. EMILIO PETIT
Regreso. Cirugía general, vías urinarias. Consultas: Miraflores 450.

PROFESOR PARDO
Cirugía y enfermedades de señoras. Consultas: De 2 a 4. Ejército 119.

Dr. PANTOJA
Corazón, pulmón, estómago, sífilis. 2-4 y 7-8. Teléfono 574. Santo Domingo 1036.

Dr. OTTO PHILIPPI
Enfermedades niños. Santo Domingo 820. De 1 a 3. Teléf. 2415.

Dr. RAFAEL PEÑARANDA E.
Especialista corazón, estómago, hígado, riñón, sífilis, venéreas. Llamados nocturnos. 2 a 4. Catedral N.o 1983.

AFECCIONES DEL PULMON
y sistema nervioso. Rayos X. Dr. Fontecilla. Ausente (en Europa). Delicias 1626.

Dr. RICARDO PERALTA G.
Cirugía general, especialmente de niños. Claras 471.

DR. QUIROGA
Enfermedades nerviosas, y mentales. Puente 559. Consultas de 3 a 5.

DR. EDUARDO DE RAMON
Cirugía. Enfermedades señoras. 1 a 3. Trasladóse: Agustinas 1606.

Dr. CONRADO RIOS
Médico cirujano. Santo Domingo 1362. Ausente de Santiago hasta nuevo aviso.

Dr. ALBERTO RAHAUSEN
Cirugía. Ginecología. Carmen 47. De 3.30 a 5.30. Teléfono 3022.

Dr. JOEL RODRIGUEZ P.
Estudios Europa. Medicina interna, especialmente estómago, intestinos. Rayos X. De 2-4. Amunátegui N.o 559. Teléfono 2810.

Dr. SANTANDER
Estudios Europa. Corazón, riñón, sífilis, especialmente estómago, intestinos. Rayos X. Laboratorio. Moneda 821. De 2 a 5.

DR. OSCAR PERALTA O.
Medicina general. Enfermedades señoras. Rayos X. Laboratorio. Delicias 1276. Teléfono 3747, de 1 a 2 1|2. Residencia: Prat 671. Teléfono 194, Matadero. 2 1|2 a 4 1|2.

Dr. SCHWARZENBERG L.
Enfermedades niños. Merced 186. Teléfono 1344.

Dr. STUARDO
Estudios Europa. Enfermedades niños. De 1 a 4. Moneda 1526. Teléfono 2245.

PROFESOR Dr. SOTO PARADA
Laboratorio Clínico. Moneda 1035, de 2 a 6. Exclusivamente exámenes de sangre, orina, jugo gástrico, líquido céfalo-raquídeo. Reacción Wassermann. Hemoculturas. Autovacunas, etc.

Dr. MARCO A. SEPULVEDA B.
Laboratorio
Bandera 736. Teléfono 233. Exámenes completos: sangre, orina, esputos, etc. Cultivos. Auto-vacunas.

Dr. STOLTING
Oculista, médico recibido en Alemania y Chile. Compañía 1392. De 3 a 5.

Dr. TORRES TORRES
Jefe Clínica Prof. Korner. Enfermedades señoras, cirugía. Catedral N.o 1249. De 2 a 5.

Dr. VARGAS SALCEDO
Cirujano. Martes, Jueves y Sábado, 2-5. Teatinos 354. Teléf. 1060.

Dr. G. E. VIDAL S.
Consultas: 4 a 6. Delicias 2646. Teléfono 245. Estación.

Dr. WAUGH ALDUNATE
606 Estudios Europa. Medicina interna, venéreas, sífilis. Reacción 914 Wassermann. — 2-4.30. Compañía 1853. Regresó.

Dr. WIREN
Oído, nariz, garganta. Claras 471. De 2 a 4.

Dr. MAURICIO WEINSTEIN B.
Ausente en Europa.

DENTISTAS

Dr. RUBEN BUSTOS
Graduado "Philadelphia Dental College". Traslados: Catedral 1280 (bajos). Regresó.

Dr. C. BONVALLET LECERF
Especialmente extracciones, placas, puentes. Catedral 1432.

DR. CLODOMIRO CONTRERAS
San Antonio 451. Ayudante Clínica Operatoria Escuela Dental. Teléfono 3692. De 2 a 6.

AURELIO CARRANZA L.
Dentista
Trabajos rápidos y firmes. Victoria 714.

Dr. CERDA LOPEZ
Dentista, Santo Domingo 849. Especialmente Coronas, Puentes, Porcelana. Hora fija.

DOCTOR GALLARDO GONZALEZ
Cirujano-Dentista. Estudios en Philadelphia. Regresó. Echaurren 26. Consultas: 9-12 y 2-6.30.

Dr. ALFONSO LENG H.
Ayudante Escuela Dental. Especialista puentes, coronas, piorrea. Extracciones. Compañía 1594.

MUÑOZ LOBOS Hnos.
Extracciones sin dolor. Somnoformo, puentes, placas, tratamientos rápidos, San Diego 307-448.

DOCTOR ROGAT
ESPECIALISTA
PIORREA-ALVEOLAR
ENCIAS SUPURANTES
DIENTES MOVIBLES
BOLSA COMERCIO
OF. 212. 213.

Dentista, Agustinas N.o 851.

PEDRO MENDES
Estudios Estados Unidos, Europa, Huérfanos 782, (Precios antiguos).

MANUEL VEAS F.
Trabajos rápidos, Extracciones sin dolor, Regresó, A. Prat 208.

ENRIQUE MORENO OLEA
Clínica Dental
Especialistas en cada sección, Huérfanos 1016, Teléfono 1627.

JORGE VILLASECA M.
Dentista, Graduado Filadelfia, Profesor Escuela Dental, Monjitas 786, Regresó.

ARQUITECTOS

EDUARDO TASSO
Construcciones, transformaciones y reparaciones, Honorarios 5 por ciento. Planos, Presupuestos, Morandé N.o 181.

MATRONAS

ROSENDA CASTRO DE TERRY
Recibe enfermas pensionistas, atención esmerada. Cochrane 1259.

CLINICA PRIVADA DE OBSTETRICIA
Señora Reyes, matrona ginecologista. Establecimiento moderno. — Atendido por dos cirujanos especialistas. Recibe enfermas todas partes del país. Partos. Precios moderados. Consultas gratis. Esmeralda 636.

CLINICA. — ISABEL MARTINEZ DE G.
Recibe pensionistas, partos, curaciones internas. Rosas 2885.

CLINICA
Ana G. de Vargas Barrera, Partos. Recibe pensionistas. Cochrane número 985.

MATRONA ERAZO
Huérfanos 2460, entre García Reyes y Bulnes. Gran pensionado particular. Partos, atendidos especialmente por su propietaria o médicos, a elección de las enfermas. Enfermedades de señoras, atendidas por médicos especialistas. Pensionistas. Inyecciones, atiende a domicilio.

TAMARA KRASSOVSKI DOBROV
Estudios: Universidades Francia, Rusia. Externa: Clínica Imperial. Serrano 378.

SARA OSORIO DE GONZALEZ
Pensionado particular para partos, curaciones internas. Asistencia domicilio. Rosas 1727.

Mme. E. PRAGNAUD
Matrona francesa, Manuel Rodríguez 647.

PENSIONADO CRUZ ROJA
Atendido señora Emma de Torres, matrona llegada Buenos Aires. Pensionistas desde $ 100. Clínicas operaciones atendida doctor Paredes. San Diego 360.

PENSIONADO MENARES
Pensionistas partos. Pensión, 35 pesos. Masaje médico. Consultas gratis. Cochrane 846.

PENSIONADO "Dra. VICENTINA"
Recibe enfermas, meses, días. Asistencia completa partos, $ 60. Turno permanente. San Diego 57.

PENSIONADO PARTICULAR
Mercedes Rojas, Matrona. San Diego 930. — Recibe pensionistas de todas partes del país. Partos pensionistas. Curaciones internas, atiendo consultas por cartas. Consultas gratis. Precios módicos.

CARMELA TORO G.
Partos. Asistencia toda hora. Recibe enfermas. Matucana 640.

VARIOS

JULES BONDALLAZ
Masajista suizo. Moneda 723. Masajes, gimnasia médica.

LAS CARRERAS DE HOY EN LA TARDE EN EL CLUB HIPICO

ASISTIRAN LOS SEÑORES CONCEJALES ARGENTINOS Y URUGUAYOS

Sirve de base a la reunión el Clásico "Raimundo Valdés Cuevas"

Apreciaciones y Pronósticos

EN EL HIPODROMO CHILE

Con un programa altamente interesante se efectuarán hoy en el Club Hípico las terceras carreras de Otoño.

La reunión será en honor de los señores concejales argentinos y uruguayos que desde hace cinco días son nuestros huéspedes.

Sirve de base al "meet" el clásico "Raimundo Valdés Cuevas", sobre una distancia de 1,800 metros y con una recompensa de $ 7,000 al ganador.

Sólo tres animales han conservado su anotación: La Grippe, Gloriola y Mike.

A nuestro juicio la carrera se presenta interesante, aun cuando el triunfo de La Grippe debe considerarse como descontado.

El interés de la prueba residirá sin duda en las primeras distancias, que serán corridas a un tren violentísimo, ya que Mike se empeñará por tomar la punta, intentando una disparada, buscando así un medio para batir a la hija de El Pícaro, a la que no trepidamos en señalarla para ganador.

Se abre la reunión con el premio Crescendo, sobre una distancia de 1,400 metros.

El lote que se presentará a disputarlo es bastante modesto, y nuestras preferencias están por Witchcraft para ganador, que últimamente ha estado corriendo bien en el Chile y que ahora carga un peso muy cómodo. Para los placées señalaremos a Snap y Agua Va.

La segunda carrera, sobre 1,100 metros, está destinada a animales de 2 años que no hayan ganado, y ha reunido un numeroso lote de inscritos, entre los que figuran varios debutantes.

Nosotros iremos por los conocidos y entregaremos la defensa de nuestro pronóstico a Kansas, cuya carrera del Domingo último no nos convence, ya que se abrió mucho en la curva. Para el segundo lugar dejamos indicada a Gironde, cuyo segundo detrás de Don Gonzalo le da una de las primeras opciones.

A Poruña señalamos para el tercer placé.

Presente Copayapu en la tercera carrera sobre igual distancia que la anterior, creemos inoficioso hacer mayores comentarios, pues ausente Los Robloes, debe ser el ganador obligado.

Sus más serios enemigos los vemos en Asturiano y Telilla, a los que dejamos indicados para los puestos siguientes.

Entre Fósforo, Picacho, Jaramago y Aparcero XII, debe buscarse el ganador de la cuarta carrera.

En vista de lo difícil que se presenta el pronóstico, lo hemos echado a la suerte y nos ha salido Picacho para ganador y Jaramago y Aparcero XII para los placées.

Un verdadero clásico, por la bondad de los competidores es la 6.a carrera sobre 1,400 metros.

En esta prueba se presenta el pronóstico un tanto difícil, ya que varios de los inscritos lo están también en la carrera siguiente, y hasta el momento en que escribimos estas líneas sus respectivos propietarios y preparadores aún no han resuelto en qué carrera correrán.

La defensa de nuestro pronóstico se la vamos a entregar a Duque de El, que, como lo han podido observar nuestros turfistas, atraviesa por un estado incomparable.

Para escoltarlo en el marcador, vamos a indicar a Coronis y Pelo de Oro.

En el premio Captain, sin mayores comentarios resumiremos nuestros pronóstico en Welladay para ganador en la creencia de que deba actuar en esta prueba.

A Etón y Walter Scott los dejamos indicados para los puestos siguientes.

Pone término a la reunión el premio Comisario II sobre 2,000 metros.

Los primeros puestos entendemos que no deben ser ocupados sino por Don Alvaro, Flapper y Voyou, que va a un peso muy cómodo.

En este orden los dejamos indicados.

RESUMEN

1.a carrera: **Witchcraft, Snap y Agua Va.**
2.a carrera: **Kansas, Gironde y Poruña.**
3.a carrera: **Copayapu, Asturiano y Telilla.**
4.a carrera: **Picacho, Jaramago y Aparcero XII.**
5.a carrera: **La Grippe.**
6.a carrera: **Duque de El, Coronis y Pelo de Oro.**
7.a carrera: **Welladay, Etón y Walter Scott.**
8.a carrera: **Don Alvaro, Flapper y Voyou.**

ULTIMAS PERFORMANCES

CLUB HIPICO. — ABRIL 9. — PISTA LIVIANA

1.a carrera.— 1,100 metros. — 1.o Don Gonzalo, con 51 kilos; 2.o Gironde, 52.3; 3.o Sirsac, 54; 4.o Kia, 49.5.
N. P.: Gitanillo, 51.8; Kansas, 54; Long-Long, 51; Quilipin, 51; Caledonia, 52.7; Rime, 52.
Ganada por medio pescuezo; el 3.o a un cuerpo. Tiempo: 1'06 3|5".

2.a carrera.— 1,400 metros.— 1.o Copayapu, con 53 kilos; 2.o Siciliana, 51.4; 3.o Glaneuse, 49.3; 4.o Churrasca, 45.5.
N. P.: Minoru, 58; Tande, 53.8; Rubicón, 50.
Ganada por cuerpo y medio; el 3.o a dos cuerpos. Tiempo: 1'24 4|5".

3.a carrera.—1,100 metros.—1.o Fagra, con 54 kilos; 2.o Alacrán, 57; 3.o Hipócrates, 47; 4.o Kerensky, 54.
N. P.: Dudoso, 58; Wintergreen, 56; Riodina, 55; Gacetilla, 53; Pacato, 52; Oiseau Bleu, 50; Córcega, 46.
Ganada por cuerpo y medio; el 3.o a un cuerpo. Tiempo: 1.06".

4.a carrera.— 1,600 metros.— 1.o Duque de El, con 60 kilos; 2.o Eton, 53.2; 3.o Pelo de Oro, 58.2; 4.o Gladstone, 51.7.
Ganada por dos cuerpos; el 3.o a 3|4 de cuerpo. Tiempo: 1'8 1|5".

5.a carrera.— (Clásico).— Vallas.— 2,400 metros.— 1.o Carranza, con 71 kilos; 2.o Tiradente, 68; 3.o Titita II, 68; 4.o Feudal, 71.
N. P.: Beri-Beri, 71; Rosicler III, 71; Lady Kendal, 68; Vittel, 68.
Ganada por dos cuerpos; el 3.o a cinco cuerpos. Tiempo: 3'01".

6.a carrera.— 2,400 metros.— 1.o Cadillac, con 50 kilos; 2.o Gloriola, 60; 3.o Helyette, 53; 4.o Jaramago, 45.
N. P.: Electrón, 60; Acorazado, 59; Velada, 54; Ruler, 47; Don Alfredo, 40.
Ganada por una cabeza; el 3.o a tres cuerpos. Tiempo: 2'32 1|5".

7.a carrera.— 1,100 metros.— 1.o Coronis, con 60 kilos; 2.o Paimpolaise, 56; 3.o Sensata, 49.8; 4.o Esparceta, 52.
N. P.: Provenza, 59; Detonación, 55; Shimosa, 55; Toldilla, 55; Simplice, 48.2; Virgilio, 46; Pega Pega, 45.2.
Ganada por medio pescuezo; el 3.o a cuerpo y medio. Tiempo: 1'05 1|5".

PROBABLES MONTAS Y COMPETIDORES PARA LAS CARRERAS DE LA TARDE DE HOY EN EL CLUB HIPICO

1.a CARRERA.— 1,400 METROS
Matango, 53, no corre.
Rintintin, 53, S. Villanueva.
Agua Va, 51, C. Santander.
Bilanz, 51, L. Carrasco.
Glaneuse, 51, L. A. Jerez.
Snap, 51, G. Guerra.
Debate, 50, E. Aguilera.
G. Dream, 50, no corre.
G. Maestre, 50, C. Cruz.
Iriarte, 50, D. 2.o López.
Petirrojo, 50, J. Pinto.
Foca, 48, no corre.
Hircania, 48, L. A. Zamora.
Witchcraft, 48, Arm. Nieto.

2.a CARRERA.— 1,100 METROS
Gordiano, 54, G. Guerra.
Hyrcanie, 54, E. Rebolledo.
Jadil, 54, A. Molina.
Kansas, 54, V. Jara.
Peyuco, 54, S. Villanueva.
Xaragua, 54, J. F. Bernal.
Xenops, 54, L. Carrasco.
Vista Alegre, 52, M. Pérez.
Corisande, 52, no corre.
Gironde, 52, C. Santander.
Juana la L., 52, si corre, N. N.
Piltrafa, 52, J. Vergara.
Pintura, 52, L. A. Zamora.
Poruña, 52, R. Piérola.
Praliné, 52, H. Ramírez.
Xama, 52, M. Zárate.
Xylene, 52, P. Morales.

3.a CARRERA.— 1,100 METROS
Alboroto, 58, N. Oteiza.
Asturiano, 56, S. Villanueva.
Altair, 56, L. A. Jerez.
Emily, 56, L. A. Parada.
Barsaquito, 53, H. Ramírez.
Copayapu, 53, V. Jara.
Los Robles, 53, no corre.
Mormón, 53, L. Jopia.
Pinck Lady, 51, no corre.
Sacarina, 51, C. Cruz.
Siciliana, 51, V. Fernández.
Aralar, 46, L. Mancilla.
Carbonero, 48, G. Guerra.
M. Cantor, 48, J. Polanco.
Minoru, 48, Arm. Nieto.
Molibdeno, 48, no corre.
Burguesa, 46, L. A. Zamora.
Telilla, 46, J. Pinto.

4.a CARRERA.— 1,500 METROS
Carbón, 58, S. Villanueva.
Fósforos, 58, C. C. P. C.
Picacho, 57, M. Pérez.
Aparcero XII, 56, A. Molina.
Jaramago, 56, J. Salfate.
Papamosca, 56, no corre.
Singoala, 56, M. Verdejo.
Iriarte, 55, no corre.
Telinga, 55, R. Piérola.
Mónaco, 54, V. Jara.
Churrasca, 53, J. Vergara.
Landry, 50, G. Guerra.
Wallestein, 47, Arm. Nieto.
Witchcraft, 47, N. N.

5.a CARRERA.— 1,800 METROS (Clásico)
Gloriola, 55, J. Salfate.
Mike, 55, J. F. Bernal.
La Grippe, 53, V. Jara.

6.a CARRERA.— 1,400 METROS
Duque de El, 60, J. M. Baeza.
Amurat II, 59, M. Pérez.
Coronis, 58, J. Salfate.
Welladay, 58, J. Vergara.
Campoamor, 56, M. Verdejo.
Etón, 55, N. N.
Pelo de Oro, 53, P. Costa.
Provenza, 50, D. 2.o López.
Detonación, 49, H. Ramírez.
Paimpolaise, 45, G. Guerra.
Marialva, 45, Arm. Silva.

7.a CARRERA.— 1,600 METROS
Amurat, 60, N. N.
Don Alvaro, 60, J. Salfate.
Welladay, 59, J. Vergara.
Campoamor, 56, M. Verdejo.
Etón, 56, M. Pérez.
Flapper, 55, si corre, V. Jara.
Electrón, 54, S. Ponce.
Gladstone, 49, L. Jopia.
Walter Scott, 47, G. Guerra.
Marialva, 46, Arm. Silva.
Fabia, 43, L. H. Silva.
Edimboro, 42, J. Osorio.

8.a CARRERA.— 2,000 METROS
Don Alvaro, 60, J. M. Baeza.
Glasgow, 59, J. F. Bernal.
Voyou, 57, A. Molina.
Electrón, 55, tal vez no corra.
Flapper, 54, V. Jara.
Cadillac, 51, D. 2.o López.
Egalité, 46, E. Aguilera.
Chacolí, 45, Arm. Nieto.
Palillo, 45, J. Pinto.
Chichí, 44, L. A. Soto.
Herodes, 44, L. A. Zamora.
Ice, 44, no corre.
Ruler, 44, J. Osorio.

Necesito

persona entendida y con mucha práctica en carpintería para dirigir una gran fábrica de puertas y ventanas.—N. N.— CASILLA 2328.

16-a

Con grandes facilidades en el pago

MUEBLES

SAN ANTONIO 62

Entrega inmediata

16-a

PUPILOL

Específico de las enfermedades de la vista.
Quita en un día la irritación.
Suprime en dos días la supuración, por abundante que fuere.
Fortifica la masa de los ojos y da una vista envidiable.
Pídase en todas las buenas Boticas o bien dirigiéndose al

Laboratorio Sanino,

VIÑA DEL MAR

Resumen de los trabajos efectuados en el curso de la presente semana por los competidores de esta tarde en el Club Hípico

PRIMERA CARRERA

AGUA VA. —Lunes.—1,400 metros (aprendiz), 1.42 a voluntad. —Viernes: 800 metros (aprendiz) 58 a voluntad.

DEBATE.— Jueves: 1,400 metros (V. Jara), 1.35 3|5.

GRAN MAESTRE. — Lunes: P. C. 1,400 metros (J. Oregón), 1.33 1|5, acompañado de Hircania (G. Guerra), ganando Gran Maestre por un cuerpo.

PETIRROJO. — Lunes: 1,400 metros (L. Carrasco), 1.40.

HIRCANIA. — Véase Gran Maestre.

WITCHCRAFT. — Viernes: 1,200 metros (A. Nieto), 1.23 3|5.

SEGUNDA CARRERA

JADIL. — Lunes: P. C. 1,100 metros (A. Nieto), 1.12 2|5, acompañado de Porridge (Alf. Silva), ganando Jadil por 2 cuerpos. Viernes: 1,000 metros (A. Nieto), 1.10, acompañado de Porridge (A. Molina), llegando iguales.

Hircania. —Jueves: 800 metros (E. Rebolledo) en 52.

GORDIANO.—Jueves: 1,000 metros (G. Guerra), 1.9 3|5, acompañado de Minoru (aprendiz), ganando Minoru por tres cuerpos.

VISTA ALEGRE.—Lunes: P. C. — 1,100 metros (R. Muñoz), 1.13.

XARAGUA.— Jueves: 800 metros (J. Bernal), 56 3|5, acompañado de Piltrafa (aprendiz), llegando iguales.

JUANA LA LOCA. —Lunes: P. C. 1,100 metros (Alf Silva), 1.12 4|5, acompañado de Virada (P. Costa), ganando Virada al galope.

PILTRAFA. Véase Xaragua.

PINTURA. — Lunes: P. C. 1,100 metros al carrerón.

PRALINE.—Lunes: P. C. 1,100 metros (aprendiz), últimos 700 en 47, acompañado de Turista (H. Ramírez), ganando Pralin por 1 cuerpo.

XILENE.— Jueves: 400 metros (G. Guerra), en 28.

KANSAS.— Viernes: 700 metros (V. Jara), 46 3|5.

TERCERA CARRERA

BARSAQUITO. — Jueves: 400 metros (H. Ramírez), 26 1|5. Repitió 600 en 39 3|5.

LOS ROBLES.—Lunes: 1,100 metros (aprendiz), al carrerón.

MINORU.—Véase Giordano, segunda carrera.

MAESTRO CANTOR. — Jueves: 1,000 metros (M. Gamboa), en 1.11, acompañado de Insula (J. Polanco), llegando iguales.

COPAYAPU. — Viernes: 500 metros (V. Jara), 32. Repitió 500 en 34.

BURGUESA. — Viernes: 1,000 metros (L. Zamora), en 1.10.

CUARTA CARRERA

APARCERO XII.—Lunes: P. C. — 1,600 metros (J. Oregón), 1.48 2|5, acompañado de Voyou (Alf Silva), ganando Voyou por 1 cuerpo.

PAPAMOSCAS. — Jueves: 1,000 metros (aprendiz), 1.9 3|5, acompañado de Glasgow (J. Bernal), ganando Papamoscas por 2 cuerpos.

TELINGA. — Jueves: 1,200 metros (G. Guerra), 1.23 2|5.

MONACO. —Lunes: 1 vuelta (E. Aguilera), 2.24 2|5.

Viernes: 700 metros (V. Jara), 46. Repitió 500 en 34 3|5.

LANDRY. — Jueves 800 metros (aprendiz), 56.

FOSFORO.— Viernes: 700 metros (aprendiz), en 48.

QUINTA CARRERA

GLORIOLA. — Jueves: 800 metros (Arm. Silva), en 56, acompañado de Jaramago (aprendiz), llegando iguales. Repitieron 800 en 55, llegando nuevamente iguales.

LA GRIPPE.—Lunes: P. metros— (V. Jara), últ metros en 1.42 2|5. Viernes 2.21.
tros (J Bernal), 1.40 1|
MIKE. —Lunes: P. C. 1,600 metros (J. Bernal), 1 luntad.

SEXTA CARRERA

DUQUE DE EL.— Vier metros (H. Michaels), 1.1 rrerón.

AMURAT. — Lunes: (aprendiz), 41 3|5. Repitie 27 3|5.

CORONIS.— Jueves: 1,0 (R. Henríquez), 1.24.

DETONACION. — Jueve metros (aprendiz), 1.26 2|

PAIMPOLAISE. — Vier metros (G. Guerra), 47 1|

SEPTIMA CARRERA

AMURAT.— Véase sex

DON ALVARO.—Lunes: tros (R. Muñoz), 1.38 1| 1,400 metros (G. Guerra),

GLADSTONE. —Jueves: tros (L. Tapia), 1.56.

ELECTRON.—Viernes: tros (S. Ponce), 1.24 a

OCTAVA CARRERA

GLASGOW.— Véase Pa cuarta carrera.

EGALITE.— Lunes: 1,0 (aprendiz), 1.13 2|5.

HERODES.— Jueves: 1,0 (aprendiz), 1.7.

JOUTAR

ES EL MEJOR CIGARRILLO

CLUB-HIPICO DE SANTIAGO

3as. CARRERAS DE OTOÑO
DOMINGO 16 DE ABRIL DE 1922

PRIMERA CARRERA, A LA 1.45 P. M.—Premio CRESCENDO.— 1,400 metros.— Para caballos de 3 años que se vendan por $ 5,000.— 50 kilos.— Premio: $ 3,000 al 1.o

PREPARADOR	DUEÑO	NOMBRES	PESO	EDAD	SANGRE	PADRE	MADRE	TRAJE DEL JINETE
F. Peralta	Los Angeles	1 Matango	53	3	F	El Tango	Marionette II	Morada list., M. ver. braz.
C. Pinon	Outsider	2 Rintintin	53	3	F	Stolypin	Rhe	Negra lunares lacr., M. y G.
P. Bon rio	Imperial	3 Agua vá	51	3	F	Mago	Aurófila	Azul cielo, M. lacres, G. az
D. Sandoval	Lycaso	4 Bilanz	51	3	F	Filipo	Villa María	Morado, blan y neg. en r.
C. Ruz	El Amigo	5 Glaneuse	51	3	F	Burlesco	Silene	Rosado, alaamres, cuello y
L. Oria	J. J. Munita	6 Snap	51	3	7|8	Hasard	Sfax	Negra, faja, M y G solferi
J. Rodríguez	Pin Pont	7 Debate	50	3	15|16	Huechun	Salónica	Blanca, cuello, puños, y G.
E. Emeres	Los Andes	8 Golden Dream	50	3	F	Barsac	Orgullosa	Blanca, faja, braz. y G. az
D. Yáñez	Good Hope	9 Gran Maestre.	50	3	F	L'Aiglon	Princ. Devota	Blanca, alamar. azul, M. az
F. Peralta	El Milagro	10 Iriarte	50	3	F	Etolo	Age d'Or	Salmón lun. negros, G. bla
R. Cárdenas	C. E. Riofrío	11 Petirrojo	50	3	F	Pirapó	Culata	Colorada cruz turq., y G.
Propietario	O. Vigoroux	12 Foca	48	3	AA	Olb Boy	Alacrity	Verde, M y G. negra.
D. Yáñez	Castilla	13 Hircania	48	3	F	Brazil II	Cherry Ripe	Blanca y verde, M. blanca
Propietario	I. Yáñez	14 Witchcraft	48	3	F	Olascoaga	La Gaceta	Rosado y celeste listado.

SEGUNDA CARRERA, A LAS 2.15 P. M.— Premio CONSTANT.— 1,100 metros.— Para caballos de dos años que no hayan ganado.— 54 kilos.— Premios: $ 4,000 al 1.o

PREPARADOR	DUEÑO	NOMBRES	PESO	EDAD	SANGRE	PADRE	MADRE	TRAJE DEL JINETE
E. Polanco	Popeta	1 Gordiano	54	2	F	Altanero II	Chablis II	Morado, M. y G. blanca.
J. B. Castro	A. Buzeta	2 Hyrcanie	54	2	F	Burlesco	Bombonniere	Blanca y lacre en rued., G.
I. Yáñez	Jadil	3 Jadil	54	2	F	Melbourne	Boheme	Blanca, banda y G. verd.
C. Rodríguez S.	I. Valdés	4 Kansas	54	2	F	Burgomaster	La Boule	Verde, G. rosada.
C. Pinón	H. Fleuread	5 Peyuco	54	2	15|16	Lovelace	C. Turquesa	Lacre y oro en ruedas, G.
A. Rodríguez	C. Klein	6 Xaragua	54	2	F	Scorpio	Noguette	Negra y oro por mit, M. ne
F. Peralta	Violeta	7 Xenops	54	2	F	Olascoaga	Aldivia	Violeta, G. blanca.
D. Vial	W. Gatica	8 Corisande	52	2	F	Siberien	Cesira	Blanca braz. y G. escarlata
A. Muñoz	Friendship	9 Gironde	52	2	F	Hallington L.	Muscade	Verd. alam. oro, G. oro bo
L. Devenas	Parsifal	10 Juana La Loca	52	2	F	Eclair II	Azotea	Castaño, G. negra.
A. Rodríguez C.	J. A. Rodríguez	11 Piltrafa	52	2	F	Pirapó	Grissette	Azul ocs., M. blanca, G.
J. Vásquez	Pitico	12 Pintura	52	2	F	Pirapó	Semifusa	Lacre, braz. gris perla.
E. Emeres	S. Polloni V.	13 Poruña	52	2	F	Pirapó	Doncella	Oro, brazaletes y G. negra.
F. Rojas z	Jackson	14 Proliné	52	2	F	Burlesco	Chicana	Negra M. y G. cereza.
J. Rodríguez S.	Don Gonza	15 Vista Alegre	52	2	F	Burgomaster	Cortejada	Concho vino, M. tur, G. con
D. Galaz	A. Pinochet	16 Xama	52	2	F	Scorpio	Gonina	Negra braz. amarillos.
P. Polanco	Arauco	17 Xylene	52	2	F	Pimental	Bulgaria	Negra, M. azulino, G. negra

TERCERA CARRERA, A LAS 2.45 P. M.— Premio CHELA.— 1,100 metros.— Para caballos que no hayan ganado más de $ 15,000.— $ 3,000 al 1.o

PREPARADOR	DUEÑO	NOMBRES	PESO	EDAD	SANGRE	PADRE	MADRE	TRAJE DEL JINETE
W. Fariña	J. H. López	1 Alboroto II	58	6	F	Batifondo	My Gyrl	Blanca y lacre en rue., M. y
Propietario	F. Villa	2 Asturiano	58	4	F	Burgomaster	Marcha	Amarillo, M. amar. y lac.
C. Ruz	L. Portales V.	3 Altair	56	5	F	Pearl River	Asteria	Chocolate brazaletes y G.
R. Pastene	V. Maturana	4 Emily	56	4	F	Hallington La	La Gringa	Turquesa M. y G. lacre.
F. Rojas	Jackson	5 Barsaquito	53	4	F	Barsac	Orgullosa	Negra, M. y G. cereza.
C. Rodríguez S.	A. Mora	6 Copayapu	53	4	F	Eclair II	Bywell	Blanca M. y G. negra.
C. Rodríguez S.	Solferino	7 Los Robles	53	4	F	Burgomaster	Haute Lice	Solferino G. verde.
E. Reveco	J. A. Toro	8 Mormon	53	5	F	Meharí	Soirée	Heliotropo, cruz y G. oro
O. Fuenzalida	U. Verdugo	9 Pink Lady	51	5	F	Lancaster	Palustre	Verde, estrella rosada.
O. Fuenzalida	U. Verdugo	10 Tejilla	46	4	F	Turín	Inesita	Los mismos con banda.
D. Sandoval	R. Zúñiga	11 Sacarina	51	6	1|2	Sir Samuel	Sin antec.	Oro, G. café.
Propietario	O. Vigoroux	12 Siciliana	51	5	F	Pirapó	Contadina	Verde, M. y G. negra.
C. Cornejo	V. Morales	13 Aralar	48	4	95|128	Alcázar	Perillita	Oro y azul marino en ru
O. Mauret	M. Henríquez	14 Carbonero	48	4	1|2	Ogro	Chilena	Concho de v. y oro en rue.
D. Galaz	E. Petit	15 Maestro Cantor	48	4	F	Duc d'Albe	La Dorada	Naranja G. azul.
E. Polanco	G. Rivera	16 Minoru ex-Don Quijote	48	4	F	Burgomaster	Alhucema	Marrón, M. y G. ladrillo.
O. Fuenzalida	L. F. Romo	17 Molibdeno	48	4	1|2	Oidor	Sin anteced.	Negra, M. y G. salmón.
E. Molina	S. Agliati	18 Burguesa	46	5	31|32	Harllington	Oriflama	Blanca lunares verde, M. la

CUARTA CARRERA, A LAS 3.15 P. M.— Premio CARAMBA.— 1,500 metros.— Para caballos de 3 años que no hayan ganado más de $.— Handicap.— Premio: $ 3,000 al 1.o

PREPARADOR	DUEÑO	NOMBRES	PESO	EDAD	SANGRE	PADRE	MADRE	TRAJE DEL JINETE
F. Villa	Vizcaya	1 Carbón	58	3	F	Siberien	Fille du Soleil	Azul oscuro, G. solferina.
F. Galván	Limited	2 Fósforo	58	3	F	St. Cygne	Chekk	Gris perla, G. negra.
H. Pérez	Parsifal	3 Picacho	56	3	F	Pibe	Cachiltú	Castaño, G. negra.
A. Rodríguez	J. L. Walker	4 Aparcero XII	56	3	F	Carlos XII	Retama	Amarilla, G. negra.
F. Guzmán	Las Zorras	5 Jaramago	56	3	F	Ben	Mellín	Colorada.
I. Espinosa	San Juan	6 Papamoscas	56	3	F	Pirapó	Semifusa	Bla. y azul enrue., M. bl.
S. Gonzáles	Lonquimay	7 Singoala	56	3	F	Asturiano	Deligh	Negra, faja y G. oro.
F. Peralta	El Milagro	8 Iriarte	55	3	F	Etolo	Age d'Or	Salmón lun. negros, G. bla
E. Emeres	Los Andes	9 Telinga	55	3	F	Turín	Peccaví	Blanca, faja, braz. y G. az
C. Rodríguez S.	I. Valdés	10 Mónaco	54	3	F	Burgomaestre	Ventimiglia	Verde, G. rosada.
L. A. Benítez	Lampa	11 Churrasca	53	3	F	Siberien	Brigitte	Guinda.
E. Polanco	Army and Navy	12 Landry	50	3	F	Celso	Zórica	Lacr, M. bl. y az. list., G.
F. Peralta	Los Angeles	13 Matango	50	3	F	El Tango	Marionette II	Morado, list. v. M. v. braz.
Av. Muñoz	Aldo Sichel	14 Wallestein	47	3	F	Olascoaga	Faye D.	Auzl, M. negras, G. lacre.
Propietario	I. Yáñez	15 Wichcraft	47	3	F	Olascoaga	La Gaceta	Rosado y celeste listrdo.

QUINTA CARRERA, A LAS 3.45 P. M.— Premio Raimundo Valdés Cuevas.— (Clásico).— 1,800 metros.— Para 3 años y más.— Peso kilos.— Premio: $ 7,000 al 1.o

PREPARADOR	DUEÑO	NOMBRES	PESO	EDAD	SANGRE	PADRE	MADRE	TRAJE DEL JINETE
F. Guzmán	Kangaroo	1 Gloriola	55	4	F	Melbourne	Jimena	Rosado, braz. y G. blanca.
I. Espinoza	Sancho	2 Mike	55	5	F	St. Michan	Vogler's Memory	Morada lunares y G. oro.
Propietario	J. Rodríguez	3 La Grippe	53	3	F	El Pícaro	Javo	Rosado lunares verde.

SEXTA CARRERA, A LAS 4.15 P. M.— Premio CELSO.— 1,400 metros.— Para caballos que hayan ganado más de $ 10,000.— Handicap.— Premio: $ 3,000 al 1.o

PREPARADOR	DUEÑO	NOMBRES	PESO	EDAD	SANGRE	PADRE	MADRE	TRAJE DEL JINETE
H. Michaels	Liverpool	1 Duque de El	60	5	F	Craganour	Lady Helen	Amarilla, faja, braz. y G.
H. Pérez	Mirabeau	2 Amurat	59	6	F	Barsac	Aurófila	Naranja, alam. braz. y G.
G. Valenzuela	F. Kojakorie	3 Coronis	58	6	F	Black Prince	Copy	Paja.
L. Navarro	Indígena	4 Welladay	58	4	F	As de Espada	W. Walther	Morada, G. oro.
R. Ramírez	A. León A.	5 Campoamor	55	6	F	Pioneer	Transmute	Solferino, cuello, puños y G.
Propietario	H. Pérez	6 Eton	55	4	F	Pioneer	Devoted	Blanca y granate listado
J. Dalmau	Burlesco	7 Pelo de Oro	53	5	F	Pirapó	Avelina	Lacre alam. oro, G. lacre.
J. Arluciaga	L. A. L ts	8 Provenza	50	4	F	Marte II	Bárbara	Blanca, faja neg. y col. M.
R. Pastene	Detonación	9 Detonación	49	5	F	Orán	Thea Rose	Blanca, M. lacres, G. azul.
A. Huerta	Constancia	10 Paimpolaise	46	5	F	Constant	Donna	Azul alam. oro, G. neg.
C. Piñón	Outsider	11 Marialva	46	4	F	Pioneer	La Fornarina	Negra lunares M. y G. lacre.

SEPTIMA CARRERA, A LAS 4.45 P. M.— Premio Captain.— 1,600 metros.— Para caballos que hayan ganado más de $ 15,000.— Handicap.— Premio: $ 3,500 al 1.o

PREPARADOR	DUEÑO	NOMBRES	PESO	EDAD	SANGRE	PADRE	MADRE	TRAJE DEL JINETE
H. Pérez	Mirabeau	1 Amurat	60	6	F	Barsac	Aurófila	Naranja, alam. braz. y G.
J. Rodríguez	L. A. Reyes	2 Don Alvaro	60	5	F	Dieudonné	White Hope	Colorada y ver. por mit., G.
L. Navarro	Indígena	3 Welladay	59	4	F	As de Espada	W. Walter	Morada G. oro.
R. Ramírez	A. León A.	4 Campoamor	56	6	F	Pioneer	Transmute	Solferino, cuello, puños y G.
Propietario	H. Pérez	5 Eton	56	4	F	Pioneer	Devoted	Blanco y gran. lis., M. y G.
J. Cavieres	José Besa	6 Flapper	55	3	F	Olascoaga	Azara	Gris perla y oro en rue., G.
J. M. Baeza	Importación	7 Electrón	54	4	F	Cuyano III	Santa Elena II	Oro, faja y G. negra borla
J. Cuevas	Espoir	8 Gladstone	49	5	F	Eclair II	Heather Blosson	Amarilla M. y G. azul.
J. Rodríguez S.	London	9 Walter Scott	47	3	F	Olascoaga	Ladasette	Verde manz. braz. y G. neg
C. Piñón	Outsider	10 Marialva	46	4	F	Pioneer	La Fornarina	Negra lunares y G. lacre.
J. Vásquez	Ossyris	11 Fabia	43	6	F	As de Espada	Fabiola	Solferino G. oro.
C. A. Gómez	C. A. Gómez	12 Edinboro	42	4	F	Hallington La	Admiration	Verde M. y G. blanca.

OCTAVA CARRERA, A LAS 5.15 P. M.— Premio COMISARIO II.— 2,000 metros.— Para todo caballo ganador.— Handicap.— Premio: $ 3,500 al 1.o

PREPARADOR	DUEÑO	NOMBRES	PESO	EDAD	SANGRE	PADRE	MADRE	TRAJE DEL JINETE
J. Rodríguez	L. A. Reyes	1 Don Alvaro	60	5	F	Dieudonné	White Hope	Colorada y ver. por mit., G.
I. Espinosa	Partenope	2 Glasgow	59	5	F	Burgomaster	Reverie	Verde braz. blancos, G. lacre
A. Rodríguez	J. L. Walker	3 Voyou	57	5	F	Delarey	Gamine	Oro, G. negra.
J. M. Baeza	Importación	4 Electrón	55	4	F	Cuyano III	Santa Elena II	Oro faja, G. negra borla
J. Cavieres	José Besa	5 Flapper	54	4	F	Olascoaga	Azara	Gris perla y oro en rue., G.
P. Rojas	C. Olivares	6 Cadillac	51	4	F	Melbourne	Sin anteced.	Colorado oscuro, G. gris
R. Pastene	I. Bravo	7 Egalité	46	5	F	Burlesco	L'Astrée	Azul cruzado oro, M. y G.
U. Duque	Urbión	8 Chacolí	45	5	F	San Jorge	Cholita	Salmón M. y G. verde.
F. Peralta	F. Peralta	9 Palillo	45	4	F	Pirapó	Semifusa	Rosado, cuello y puños, y G.
Propietario	J. Donati	10 Chichí	44	5	7|8	L'Aiglón	Lata	Rosado y negro en ruedas,
Av. Muñoz	A. Clavería	11 Herodes	44	4	F	Crescendo	R. des Prés	Café oscuro, M. ver. braz.
L. Oria	Ascot	12 Ice	44	5	F	Altanero	Solinka	Oro M. y G. negra.
R. Amaro	R. Moreno	13 Ruler	41	6	F	Altanero	Represalia	Arlequín, c. az., M. lac., G.

PRONOSTICOS DE ALGUNOS DIARIOS Y REVISTAS PARA LA REUNION DE LA TARDE DE HOY EN EL CLUB HIPICO

Diarios y revistas	1.a carrera	2.a carrera	3.a carrera	4.a carrera	5.a carrera	6.a carrera	7.a carrera	8.a carrera
La Nación	Witchcraft Snap Agua Va	Kansas Gironde Poruña	Copayapu Asturiano Telilla	Picacho Jaramago Aparcero XII	La Grippe	Duque de El Coronis Pelo de Oro	Welladay Eton Walter Scott	Don Alv Flapper Voyou
La Huasca	Agua Va Snap Glaneuse	Gironde Poruña Praliné	Copayapu Barsaquito Mormón	Jaramago Picacho Mónaco	La Grippe	Duque de El Coronis Paimpolaise	Welladay Amurat Walter Scott	Don Alv Flapper Cadillac
El Pronóstico	Snap Agua Va Glaneuse	Gironde Kansas Xama	Copayapu Cadillac Barsaquito	Picacho Jaramago Mónaco	La Grippe	Duque de El Coronis Pelo de Oro	Welladay Eton Walter Scott	Cadillac Voyou Flapper
Deutsche Zeitung	Snap Agua Va Glaneuse	Gironde Praliné Xenops	Copayapu Barsaquito Mormón	Picacho Jaramago Churrasca	La Grippe	Duque de El Pelo de Oro Marialva	Amurat Welladay Flapper	Voyou Cadillac Ice

ANILINAS "CORONA"

SURTIDO COMPLETO

30 COLORES

(Nueva remesa recien llegada de Alemania)

Pídalas en todas las buenas Boticas de Santiago y Provincias

TRACTORES "FIAT"

Estos Tractores de fama mundial son comprados por los señores Agricultores sin pedirlos a prueba, pues su marca es una indiscutible garantía.

IMPORTADORES:

REISER, PETITBON & Co.

VALPARAISO:
Av. Brasil 750 :-: Casilla 1397

SANTIAGO:
Estado 91 :-: Casilla 69

Ab.-16

HIPODROMO CHILE

Las carreras de la mañana de hoy. — Apreciaciones y pronósticos

Interesante, como pocas veces, se encuentra el programa que se desarrollará en la mañana de hoy en el Hipódromo Chile.

Con una carrera sobre 1,200 metros, destinada para hacks, no ganadores, se abre la reunión.

Inútil será decir que el lote es muy modesto y, como académico, ha tenido un buen 3.o detrás de Sarah, y Espina de Rosa, en 800 metros, en que era favorito, le vamos a confiar la defensa de nuestro pronóstico. Para los placées recomendamos a Dacha y Masianelo.

El segundo lugar en el programa lo ocupa el premio Clepia, sobre 900 metros, donde nuestra favorita es Pensativa, la nueva pensionista de Eleodoro Muñoz, que ha aprontado muy bien y que puede imponerse sin dificultad sobre sus enemigos, de los cuales recomendamos para los puestos siguientes a Contador y Rúbrica, el primero por su buen segundo detrás de Costo y la segunda porque la vimos muy ligera ayer en las huinchas.

Wild Girl es nuestra favorita en los 800 metros del premio Caldera, pues debe ser el animal de más clase dentro del lote. La defensa de los placées se la dejamos encomendada a Manuelillo y Tococo, éste último que fué boleteado entusiastamente el Domingo pasado en la carrera ganada por Hipócrates, en vista de sus buenas performances en Concepción.

En el premio Caudillo, sobre 1,500 metros, que ocupa el cuarto lugar en el programa, creemos que el ganador debe buscarse entre Himalaya, Papamoscas, Luminosa, y Arrás, dejándolos señalados en el orden expuesto.

Considerando muy buena la carrera de Pechén, detrás de Snap, en la misma distancia de hoy día, corrida hace 15 días, lo vamos a recomendar para el primer puesto, dejando señalado para los placées a Vilú y Ancatemo.

En la esperanza que Tetuán haya mejorado de estado con la carrera del Domingo pasado, nos vamos a embarcar con él en el pronóstico del premio Ceres, sobre 1,500 metros, sin dejar de reconocer la chance de Cau-Cura, y Kalmuco, a los cuales indicamos para los puestos siguientes de la tabla.

Pone término a la reunión el premio Castaño, sobre 900 metros, donde los honores de favorito los tendrá seguramente Yelcho, pero nosotros lo indicaremos para el segundo lugar, dejando para el primer puesto a Dudoso, que a 48 kilos va muy bien puesto y que además llevará la gran monta de Danielito López. El tercer puesto se lo asignamos a Sacarina.

RESUMEN

1.a Carrera. — 1,200 metros. — Académico, Dacha y Masanielo.

2.a Carrera. — 900 metros. — Pensativa, Contador y Rúbrica.

3.a Carrera. — 900 metros. — Wild Girl, Manuelillo y Tococo.

4.a Carrera. — 1,500 metros. —Himalaya, Papamoscas y Luminosa.

5.a Carrera. — 900 metros. — Pechén, Vilú y Ancatemo.

6.a Carrera. — 1,500 metros. —Tetuán, Cau-Cura, y Kalmuco.

7.a Carrera. — Dudoso, Yelcho y Sacarina.

ULTIMAS PERFORMANCES

HIPODROMO CHILE. — ABRIL 9. — PISTA LIVIANA

1.a carrera.— 900 metros. — 1.o Hara Kiri, con 54 kilos; 2.o Kenops, 56; 3.o Comunera, 51; 4.o Sensation, 53.
N. P.: Weekend, 53.5; Fósil, 56.
Ganada por 3|4 de cuerpo; el 3.o a cuatro cuerpos. Tiempo: 56".

2.a carrera. — 900 metros. —1.o Alava, con 43 kilos; 2.o Arengosa, 47; 3.o Tolosa, 44; 4.o Pelicula, 49.
N. P.: Lorna, 62; Don Gustavo, 60; Addax, 57; Maritornes, 57; Sarah, 57; Pica, 55; El Pinta, 53; Kleisch, 52; Faisán, 51; Dresden, 48; Aumento, 46; El Pato, 45; Académico, 43· Fanny, 40; Patina, 40.8.
Ganada por cuerpo y medio; el 3.o a medio cuerpo. Tiempo: 55 4|5.

3.a carrera.— 1,200 metros.— 1.o Tortilla, con 55 kilos; 2.o Witchcraft, 54; 3.o Injuria, 44; 4.o Name, 55.
N. P.: Prontitud, 58; Longo, 57; Himalaya, 53; Mia Cara, 50; Dazzle, 49; Griega, 49; Gorgonzola, 48; Wallenstein, 48; Alsa, 47; Tangola, 46; Guaraña, 44; San Vicente, 43; Popy, 43.
Ganada por un cuerpo; el 3.o a un cuerpo. Tiempo: 1'14 4|5".

4.a carrera.— 1,200 metros.— 1.o Burguesa, con 48 kilos; 2.o Fusil, 53; 3.o Elda, 49; 4.o Taglioni, 47.
N. P.: Veldora, 56; Costino, 53; Hesperia, 51; Flanders, 47; Alicahue, 47; Maestro Cantor, 45.
Ganada por un cuerpo; el 3.o a media cabeza. Tiempo: 1'15 1|5".

5.a carrera.— 1,900 metros. — 1.o Fideline, con 55 kilos; 2.o Dándalo, 48; 3.o Herodes, 56; 3.o Bow, 52.
N. P.: Eylau, 58; Dover, 55; Sancho Panza, 54; Iriarte, 49; Lord Beryl, 47; La Seine, 46; Zólika, 43.
Ganada por una cabeza; los 3.os a un cuerpo. Tiempo: 2'03".

6.a carrera.— 1,200 metros.— 1.o Yelcho, con 58 kilos; 2.o Telilla, 49; 3.o Wisconsin, 51; 4.o Ancatemo, 46.
N. P.: Sergio, 57; Aralar, 56; Fatalist, 53; Octubre, 52; Centolla, 51; Arras, 50; Hila, 48; Papamoscas, 48; Gracia, 48; Vilú, 47; Quepe, 47.
Ganada por tres cuerpos; el 3.o a un pescuezo. Tiempo: 1'14 1|5".

7.a carrera.— 1,200 mteros.— 1.o Hipócrates, con 44 kilos; 2.o Acalia, 53; 3.o Mormon, 46; 4.o Tetuán, 58.
N. P.: Asturiano, 56; Dodge, 49; Tococo, 46; Curioso, 48.
Ganada por un pescuezo; el 3.o a media cabeza. Tiempo: 1'14 3|4".

PROBABLES MONTAS Y COMPETIDORES PARA LAS CARRERAS DE LA MAÑANA DE HOY EN EL HIPODROMO CHILE

1.a CARRERA.— 1,200 METROS
Gil Blas, 61 kilos, S. Villanueva.
Madame, 58, L. Montero.
Rondín, 58, C. Cruz.
Venus, 56, A. Villagra.
Soplona, 56, C. Santander.
Académico, 54, L. A. Parada.
Tanquera, 53, E. Aguilera.
Guanaca, 53, G. Carrasco.
Dacha, 52, G. Guerra.
Masanielo, 51, L. A. Zúñiga.
Mosca Azul, 51, H. Flores.
Fitz James, 51, A. Nieto.
Sperata, 50, L. A. Jerez.
Patina, 46, A. Sánchez.
Sardónica, 42, S. Jiménez.
Chilihue, 40, P. Silva.

2.a CARRERA.—900 METROS
Costanera, 64, G. Aravena.
La Valliere, 58, J. Vergara.
Compiegne, 57, C. Pombet.
Pensativa, 57, S. Villanueva.
Espora, 55, L. A. Orellana.
Faribole, 52, M. J. Silva.
Griega, 52, A. Silva.
Injuria, 51, no corre.
Copón, 51, E. Baeza.
Gorgonzola, 50, G. Guerra.
Contador, 50, J. Osorio.
Foca, 49, V. Fernández.
Rúbrica, 48, C. Santander.
Popy, 47, L. H. Silva.
Pichamán, 46, A. Nieto.
Espadaña, 46, L. Mansilla.
Naveta, 44, J. Pinto.
Amezcua, 42, J. A. Lorca.
Hostess, 40, A. Sánchez.

3.a CARRERA.—900 METROS
Sergio, 61, G. Aravena.
Tococo, 55, V. Ramírez.
Wild Girl, 54, J. Vergara.
Name, 52, J. Osorio.
Náutico, 51, M. J. Silva.
My Father, 51, S. Villanueva.

FARO
CIGARRILLOS
20 cts. PAQUETE

Tancredo, 50, C. Cruz.
Insula, 50, J. Polanco.
Elda, 50, N. Oteiza.
Colonia, 49, H. Flores.
Costo, 48, J. Pinto.
Fantomas, 47, L. H. Silva.
Activo, 46, J. Osorio.
Alicahue, 46, A. Nieto.
Manuelillo, 41, J. Cruz.
Ancoa, 40, S. Jiménez.

4.a CARRERA — 1,500 METROS
Pochochingue, 58, no corre.
Víctor Noir, 55, J. Vergara.
Veldora, 53, R. Flores.
Luminosa, 53, M. Vergara.
Perla White, 52, V. Fernández.
Fusil, 51, D. López.
Papamoscas, 51, A. Nieto.
Silly, 50, E. Aguilera.
Arrás, 50, M. J. Silva.
Hila, 49, C. Cruz.
Quepe, 48, L. A. Zamora.
Himalaya, 46, G. Guerra.
Holgazán, 45, J. Pinto.
Huancayo, 43, L. Mansilla.
Tangola, 40, J. Ibarra.
Popy, 40, S. Jiménez.

5.a CARRERA.— 900 METROS
La Nuez, 58, J. F. Bernal.
Pochochingue, 56, S. Villanueva.
Pechén, 55, A. Molina.
Avalar, 54, V. Ramírez.
Wisconsin, 53, J. Vergara.
Walnut, 52, H. Ramírez.
Saltarella, 50, J. Pinto.
Costino, 49, D. López.
Ancatemo, 47, A. Nieto.
Vilú, 47, G. Guerra.
Heródoto, 46, J. Osorio.
Matango, 46 no corre.
Hesperia, 45, S. Jiménez.
Antilla, 41, A. Sánchez.

6.a CARRERA.— 1,500 METROS
Antaño, 60, no corre.
Edinboro, 58, J. Salfate.
Yelcho, 57, no corre.
Fideline, 55, A. Molina.
Tetuán, 54, S. Villanueva.
Eylau, 54, M. Pérez.
Kalmuco, 53, C. Santander.
Ice, 53, G. Guerra.
Cau-Cura, 51, A. Nieto.
Acalia, 50, M. Vergara.
Pink Lady, 50, J. Pinto.
Siciliana, 44, N. N.
Mormón, 43, L. A. Zamora.
Golosina, 42, S. Jiménez.

7.a CARRERA.— 900 METROS.
Sarah, 59, A. Godoy.
Time, 58, no corre.
Yelcho, 57, E. Canales.
Asturiano, 53, G. Aravena.
Dudoso, 48, D. López.
Bombón Rose, 47, L. Carrasco.
Molibdeno, 46, J. Pinto.
Aceituna, 45, E. Aguilera.
Yo, 44, C. Santander.
Sacarina, 44, L. A. Zamora.
Octubre, 43, J. Osorio.

Pronósticos de la prensa

En conformidad al resultado obtenido en la última reunión, los diarios y revistas que dan pronósticos para ambos hipódromos han quedado en la siguiente situación:

Club Hípico

		G.	P.
1.	Zig-Zag	6	15
2.	Las Ultimas Noticias	4	20
3.	El Pronóstico	4	18
4.	La Epoca	4	16
4.	Santiago Sport	4	16
6.	El Mercurio	4	15
7.	El Diario Ilustrado	3	21
8.	La Huasca	3	18
9.	Deutsche Zeitung	3	17
10.	La Nación	2	16
10.	La Patrie	2	16

Hipódromo Chile

		G.	P.
1.	El Diario Ilustrado	4	16
2.	La Nación	3	14
3.	La Patrie	2	15
4.	El Mercurio	2	13
5.	El Pronóstico	1	16
6.	Santiago Sport	1	16
7.	La Epoca	1	13
8.	La Huasca	1	11
9.	Deutsche Zeitung	1	10
9.	Zig-Zag	1	10
11.	Las Ultimas Noticias	0	12

HIPODROMO CHILE

3as CARRERAS DE OTOÑO
DOMINGO 16 DE ABRIL DE 1922

PRIMERA CARRERA, A LAS 8.45—Premio COLIBRI—Para hacks no ganadores.—Peso de reglamento.—Descargo a perdedores de un kilo por carrera perdida.—Inscripción: $ 10.— Premios: $ 1,000 al 1.o y $ 100 al 2.o.—Distancia: 1,200 metros.

PREPARADOR	DUEÑO	NOMBRES	PESO	EDAD	SANGRE	PADRE	MADRE	TRAJE DEL JINETE
C. A. Gómez	Lautaro	1 Gil Blas	61	5	F	Lauderdale	Amy	Neg. lun. oro, neg. lun. oro oro
Propietario	L. Araya	2 Madame	58	3	A. A.	Sea Blaze	Ain Zara	Lacre, moradas ,morada
P. Polanco	A. Vargas	3 Rondín	58	3	1|3	Rodilard	Chilena	Azul cos. oro, azules, oro
S. Avila	A. Padilla	4 Venus	56	3	1|2	Accidente	Chilena	Concho de vi. c. de v. bl., blanca
M. Reyes	R. Pizarro	5 Soplona	56	5	F	Oviedo	Chismera	Oro y ver. y oro y verde li., oro
D. Sandoval	G. Guerra	6 Académico	54	5	F	Meltonian	Academist	Ama. cruz ne., negras, negra
S. Silva	Valdivia	7 Tanguera	53	5	F	Duc d'Albe	Rarest Flower	Violeta cu. la. violetas p. la., lacre
G. de la Cerda	Sta. Luisa	8 Guanaca	53	44	1|2	Easy	Chilena	Lacre, lacre y oro lis., lacre
J. B. Castro	C. Amaro	9 Dacha	52	6	F	Le Roy d'Is	Burlona	Granate, azulinas, blanca
A. Aguilera	Almendral	10 Masanielo	51	3	7|8	Posseur	Flor de un día	Cáscara, granates, blanca
M. Vivallos	Yelcho	11 Mosca Azul	51	3	F	Eclair II	Circingle	Cobre, cobre, cobre
Propietario	U. Silva	12 Fitz James	51	3	F	Pioneer	Allegiance	Lacre, lacres faja m., morada
C. Ruz	C. Román	13 Sperata	50	3	1|2	Scarron	Chilena	Azul mar., cereza, azul y cereza
F. Corvalán	S. Guerra	14 Patina	46	4	1|2	Oncon	Chilena	Rosada cue. n., rosadas p. ne., negra
P. Rojas	E. Donoso	15 Sardónica	42	3	A. A.	Sir Samuel	Crashe	Rosada, rosadas bd. ne., negra
A. Aguilera	A. Huidobro	16 Chilihue	40	5	F	Oregón	Minelle	Ver. cruz nar., verdes, naranja

SEGUNDA CARRERA, A LAS 9.15.—Premio CLEPIA.—Omnium Handicap.—Inscripción: $ 15.—Premio: $ 1,500 al 1.o—Distancia: 900 metros.

PREPARADOR	DUEÑO	NOMBRES	PESO	EDAD	SANGRE	PADRE	MADRE	TRAJE DEL JINETE
F. Villa	Vizcaya	1 Costanera	64	7	23|32	Constant	Meva	Azul osc., azul osc., solferina
L. Navarro	J. A. Donoso	2 La Valliere	58	5	F	Flo	Lotería II	Amarilla, granates, verde
Propietario	A. Donati	3 Compiegne	57	5	F	Marte II	Cortejada	Rosado y negro en ruedas
E. Muñoz	República	4 Pensativa	57	3	F	Pibe	Chilena	Oro cruz neg., oro, lacre
Propietario	M. Vargas	5 Espora	55	4	F	Oran	M. Papoose	Gran. cruz am., granates, granate
P. Rojas	D. Hernández	6 Faribole	52	3	F	Critic	Chablis II	Verde cu. ca., ver. pu. cana., canario
C. Pinon	C. Jeanprost	7 Griega	52	3	F	Burlesco	Bombonniére	Negra y ro. li., negras, negra.
F. Peralta	E. Milagro	8 Injuria	51	3	F	Jack's Green	Riviera	Salmón lun. negros, blanca
E. Olivares	Sportsman	9 Copón	51	5	1|2	El Pícaro	Chilena	Café ad. oro café, lacre y oro
J. Méndez	Los Andes	10 Gorgonzola	50	3	F	Ed. Low	Burla	Blanca f. azul, blancas br. a., azul
W. Fariña	J. H. López	11 Contador	50	3	95|128	Alcázar	La Pitonisa	Bla. y la. en r., lacres, lacre
H. Vigouroux	O. Vigouroux	12 Foca	49	3	A. A.	Od Boy	Alacrity	Verde, negras, negra
E. Reveco	J. A. Toro	13 Rúbrica	48	3	3|4	Royal Flight	La Revoltosa	Heliotropo, c. o., heliotropo ,oro.
A. Allen	Charlecito	14 Popy	47	3	F	Pibe	Guinea	Colorada, azul y bl. a cuadros
G. de la Cerda	G. Guerra	15 Pichaman	46	3	F	Defensor	Florángel	Ama. cruz ne., negras, negra
F. Peralta	E. Albizú	16 Espadaña	46	4	F	Oran	S. d'Amour	Guinda, blancas, esmeralda
O. Fuenzalida	U. Verdugo	17 Naveta	44	3	7|8	Alanés	20 de Febrero	Ver. est. rosa, verdes, rosada
C. Morris	El Mirador	18 Amezcua	42	4	111|128	Alcázar	Amparo	Verde, verde br. la., negra
S. Rojas	R. Kurtz	19 Hostess	40	3	F	Melbourne	La Toquée	Amarilla, lilas, negra

TERCERA CARRERA, A LAS 9.45.—Premio CALDERA.—Omnium Handicap.—Inscripción: $ 15.—Premio: $ 1,500 al 1.o.—Distancia: 900 metros

PREPARADOR	DUEÑO	NOMBRES	PESO	EDAD	SANGRE	PADRE	MADRE	TRAJE DEL JINETE
F. Villa	Colina	1 Sergio	61	5	1|2	Le Roi l'Is	Chilena	Verde, chocolate, chocolate
C. Cornejo	V. Morales	2 Tococo	55	6	F	Siberien	Progression	Oro y azul ma. en ruedas, oro
L. Navarro	Indígena	3 Wild Girl	54	3	F	Pimental	Gala Day	Morada, moradas, oro
Propietario	C. Ruz	4 Name	52	3	15|16	Cronwell II	Sirius	Rosada, amarillas, negra
L. Navarro	A. Zúñiga	5 Náutico	51	3	1|2	Siberien	Chilena	Habano br. g., habano, granate
E. Muñoz	L. A. González	6 My Father	51	3	3|4	Filipo	Irma	Oro y neg. en ruedas, negra
P. P. Cancino	C. Cosmelli	7 Tancredo	50	6	F	Jou Jou	Ladera	Morada cue. l. moradas p. la. ama.
Propietario	D. Galaz	8 Insula	50	3	7|8	Jack's Green	Alarma	Verde, lacres, verde y lacre
M. Vargas	E. Carvacho	9 Elda	50	6	7|8	Le Rappel	Pirouette	Verde, verde br. sal., café
M. Vivallos	M. Saavedra	10 Colonia	49	6	F	Jou Jou	Alhucema	Oro, oro, oro
J. Rojas	A. B. C.	11 Costo	48	4	3|4	Constant	Angina	Colorada, negras, negra
P. Boncerio	La Granja	12 Fantomas	47	3	3|4	Faneo	Cuyanita	Naranja, blancas, negra
J. Méndez	A. Ulloa	13 Activo	46	4	3|4	El Tango	Cacarela	Amarilla, azules, negra
F. Peralta	M. Avila	14 Alicahue	46	4	1|2	Diablo	Chilena	Azul cruz cr. azules, crema
L. Aravena	C. Valderrama	15 Manuelillo	41	5	3|4	Rob Roy II	Manuelita	Heliotropo, blancas, heliotropo
J. F. Salinas	A. Pérez de C.	16 Ancoa	40	3	1|2	Alanés	Chilena	Terracota, terracota, terracota

CUARTA CARRERA A LAS 15.15.— Premio CAUDILLO.—Omnium Handicap.—Inscripción: $ 20.—Premio: $ 2,000 al 1.o—Distancia 1,500 metros.

PREPARADOR	DUEÑO	NOMBRES	PESO	EDAD	SANGRE	PADRE	MADRE	TRAJE DEL JINETE
E. Muñoz	República	1 Pochochingue	58	3	F	Pibe	Cocarda	Oro cruz neg., oro, lacre
L. Navarro	A. Zúñiga	2 Víctor Noir	53	4	F	Siberien	F. de Cactus	Habano, habano br. gr., granate
L. Aravena	Setiembre	3 Veldora	53	4	31|32	Olascoaga	Pierrette	Solferino, café, café
G. de la Cerda	Esmeralda	4 Luminosa	53	5	F	Altanero	Liane	Esmeralda, esmeralda, rubí
H. Vigouroux	O. Vigouroux	5 Perla White	52	4	F	Olascoaga	Wansbeck	Verde, negra, negra
J. Arluciaga	L. A. Lois	6 Fusil	51	6	F	Etolo	Teresa	Bl. f. n. y l. c. l., bl. pu. la., negra
I. Espinosa	San Juan	7 Papamoscas	51	3	F	Pirapó	Semifusa	Blanca y azul en ruedas, guinda
R. Pastene	A. Tapia del R.	8 Silly	50	6	F	Altanero	Chancellerie	Naranja, negras, blanca
P. Rojas	C. Morel C.	9 Arras	50	4	A. A.	Medallion	Rose Leaf	Naranja, naranja br. a. azul
U. Duque	Urbión	10 Hila	49	4	F	Etolo	Grosella	Salmón, verdes verde,
D. Sandoval	G. Guerra	11 Quepe	46	6	F	L. Atkinson	Frondeuse	Ama. cruz ne. negras, negra
C. A. Gómez	F. Falcón	12 Himalaya	46	4	F	Eclair II	Villa	Bl. az. lac. bl., az. y la., am. y ver.
J. Rojas	E. Albizú	13 Holgazán	45	4	F	Jack's Green	Riviera	Guinda, blancas, esmeralda
F. Rojas	H. H. Towey	14 Huancayo	43	6	F	Posseur	La Oriental	Es. y oro p. m. oro y escarl. o. y esc.
R. Cárdenas	Columbia	15 Tangola	48	3	F	El Tango	Kasala	Rosada, blancas, blanca
A. Allen	Charlecito	16 Popy	40	3	F	Pibe	Guinea	Colorada, azul y bl. a cuadros

QUINTA CARRERA, A LAS 10.45. —Premio CAROLA.—Omnium Handicap. Inscripción: $ 15.—Premios: $ 1,500 al 1.o.—Distancia: 900 metros. 900 metros.

PREPARADOR	DUEÑO	NOMBRES	PESO	EDAD	SANGRE	PADRE	MADRE	TRAJE DEL JINETE
Propietario	A. Huerta	1 La Nuez	58	3	15|16	Gonir	Nutmeg	Cereza cin. n. cer. f. neg., cer. b. ne.
E. Muñoz	República	2 Pochochingue	56	3	F	Pibe	Cocarda	Oro cruz neg., oro, lacre
J. Vásquez	Pitico	3 Pechen	55	6	1|2	J. Yamagata	Chilena	Lacre, lacre sbr. g. p. lacre
C. Cornejo	V. Morales	4 Aralar	54	4	95|128	Alcázar	Perillita	Oro y azul ma. en ruedas, oro
L. Navarro	Indígena	5 Wisconsin	53	3	F	Olascoaga	Wansbeck	Morada, moradas, oro
D Yáñez	J. M. Errázuriz	6 Walnut	52	3	F	Pimental	C. Chilena	Azul, azules, negra
O. Fuenzalida	Cunulpa	7 Saltarella	50	5	F	Trefle	Escalerilla	Blanca, rosadas, blanca
J. Rojas	A. B. C.	8 Costino	49	3	3|4	Constant	Angina	Colorada, negras, negra.
J. Cavieres	J. Caldera	9 Ancatemo	47	6	47|64	Cronwell II	Manfrina	Verde y oro li. oro, oro
R. Pastene	M. A. Benavente	10 Vilú	47	3	3|4	Alanés	Prosperina	Azul turquesa oro, blanca
C. Ruz	El Amigo	11 Heródoto	48	3	F	S. Pride	Azotea	Rosada ala. a. rosadas cu. a., azul
F. Peralta	Los Angeles	12 Matango	46	3	F	El Tango	Marionette II	Morada l. ver. ver. br. mo., verde
P. Rojas	D. Hernández	13 Hesperia	45	4	F	Eclair II	Ormodia	Verde cu ca. ver. pu. cana, canario
R. Amaro	Chacabuco	14 Antilla	41	3	3|4	Rolando II	Holanda	Colorada, azules, blanca

SEXTA CARRERA, A LAS 11.15.— Premio CERES.—Omnium Handicap.—Inscripción: $ 20.—Premio: $ 2,000 al 1.o.—Distancia: 1,500 metros.

PREPARADOR	DUEÑO	NOMBRES	PESO	EDAD	SANGRE	PADRE	MADRE	TRAJE DEL JINETE
U. Silva	Los Aliados	1 Antaño	60	5	F	Pearl River	Hellene	Azul eléc., solferinas, azul eléctrico
Propietario	C. A. Gómez	2 Edinboro	58	4	F	Hallington L.	Admiration	Verde, blancas, verde
M. Vivallos	Yelcho	3 Yelcho	56	5	1|2	Julio César	Chilena	Cobre, cobre, cobre
R. Amaro	Chacabuco	4 Fidelina	55	5	F	Flo	Fate II	Colorada, azules, blanca
E. Muñoz	L. A. González	5 Tetuan	54	4	F	Turín	Huelga	Oro y neg. en ruedas, negra
C. Ruz	San Crispín	6 Eylau	54	5	F	Pearl River	Berezina	Neg. y ama. listado, negra br. oro
M. Reyes	Vederon	7 Kalmuco	53	4	F	Siberien	Rib Rat	Negra, negras, verde
L. Oria	Ascot	8 Ice	53	4	F	Altanero	Solinka	Oro, negras, negra
R. Pastene	M. A. Benavente	9 Cau-Cura	51	4	7|8	Cronwell II	Virgilia	Azul turq., oro ,blanca
G. de la Cerda	Esmeralda	10 Acalia	50	4	F	Buchardo	Artemisa	Esmeralda, esmeralda, rubí
O. Fuenzalida	U. Verdugo	11 Pink Lady	50	5	F	Lancaster	Palestra	Verde est. ro., verdes, rosada
H. Vigouroux	O. Vigouroux	12 Siciliana	44	5	F	Pirapó	Contadina	Verde, negras, negra
E. Reveco	J. A. Toro	13 Mormon	43	5	F	Mehari	Soirée	Heliotropo c. o. , heliotropo, oro
Propietario	J. B. Ramírez	14 Golosina	42	4	F	Melbourne	Oranaise	Azul y negro l., azul p. ne., negra

SETIMA CARRERA, A LAS 11.45.— Premio CASTAÑA.—Omnium Handicap.—Inscripción: $ 15.—Premio: $ 1,500 al 1.o.—Distancia: 900 metros.

PREPARADOR	DUEÑO	NOMBRES	PESO	EDAD	SANGRE	PADRE	MADRE	TRAJE DEL JINETE
R. Amaro	R. Moreno	1 Sarah	59	4	F	Viraró	Quichua	Arlequín cu. a. lacres pu. a., arlequín
J. de la R. Vielma	L. Contreras	2 Time	58	3	31|32	Alanés	Rose White	Cerez. y ama., cere. f. ama., amarilla
M. Vivallos	Yelcho	3 Yelcho	57	5	1|2	Julio César	Chilena	Cobre, cobre, cobre
Propietario	F. Villa	4 Asturiano	53	4	F	Burgomaster	Marcha	Amarilla, ama. y lac. l., lacre
A. González	Minerva	5 Dudoso	48	6	F	Burl. o E. Low	Celeste	Celeste, celestes br. g., celeste
F. Peralta	Temuco	6 Bombon Rose	47	3	F	Le Rappel	Arcola	Azul cruz oro, azules, azul
O. Fuenzalida	J. F. Romo	7 Molibdeno	46	4	1|2	Oidor	Chilena	Negra, salmón, salmón
A. Aguilera	J. Berríos	8 Aceituna	45	5	F	Duc d'Albe	Antiope	Maíz, maíz pu. neg., rosada
M. Vargas	E. Carvacho	9 Yo	44	3	3|4	Rob Roy III	Pirouette	Verde, verde br. sal., café
Propietario	R. Urzúa	10 Sacarina	44	6	1|2	Sir Samuel	Chilena	Oro, oro, café
D. Sandoval	C. Ruz	11 Octubre	43	4	F	Siberien	Cesira	Rosada, amarillas, negra

PRONOSTICOS DE ALGUNOS DIARIOS Y REVISTAS PARA LA REUNION DE LA MAÑANA DE HOY EN EL HIPODROMO CHILE

DIARIOS Y REVISTAS	1.a carrera	2.a carrera	3.a carrera	4.a carrera	5.a carrera	6.a carrera	7.a carrera
LA NACION	Académico Dacha Masianelo	Pensativa Contador Rúbrica	Wild Girl Manuelillo Tococo	Himalaya Papamoscas Luminosa	Pechén Vilú Ancatemo	Tetuán Cau-Cura Kalmuco	Dudoso Yelcho Octubre
LA HUASCA	Académico Sperata Dacha	Pensativa Contador Faribole	Wild Girl Tancredo Name	Himalaya Fusil Arrás	Vilú Pechén Antilla	Tetuán Eylau Siciliana	Yelcho Dudoso Sacarina
EL PRONOSTICO	Chilihue Académico Sardónica	Faribole Contador Injuria	Name Tancredo Wild Girl	Papamoscas Veldora Fusil	Vilú Visconsin Costino	Tetuán Kalmuco Acalia	Yelcho Dudoso Molibdeno
DEUTSCHE ZEITUNG	Académico Chilihue Patina	Gorgonzola Contador Injuria	Wild Girl Costo Name	Himalaya Fusil Arrás	Pechén Vilú Ancatemo	Pink Lady Tetuán Cau-Cura	Yelcho Yo Sacarina

"LAMPARILLAS"
"PHILIPS"

En todos los tipos es la más conveniente para Ud. Su luz pura y blanca, su resistencia, duración y economía en el consumo, no las tiene ninguna otra que no sea
"PHILIPS"
Importadores:
Departamento de Electricidad de
MORRISON & Co.
Ahumada 65 - 77
Santiago

MALETERIA
"EL FARO"
ESTADO N.o 74

Solamente quedan para realizar a la mitad del valor, 6,800 bolsones, de los 50,000 que había.
Esta Casa sigue obsequiando a sus compradores con las famosas obras de Salgari y Calleja.

CAFE MALTA
(SISTEMA KNEIPP LEGITIMO)
Ponemos en conocimiento de nuestra clientela y del público en general, que no hemos alterado nuestros precios de ventas y que siempre mantenemos los siguientes:
Café malta (molido) el kilo . . . $ 1.-
Café malta (entero) el kilo . . . $ 1.-
NUTRITIVO — AGRADABLE — ECONOMICO — SALUDABLE
Por mayores cantidades, concedemos descuentos especiales.
¡CUIDADO CON LAS IMITACIONES!
Exija que cada paquete, lleve nuestra firma "FABRICA EBNER", como única garantía de un producto legítimo!
Unica concesionaria para Chile.
Compañía Cervecerías Unidas -:- Fábrica Ebner

LABORATORIO CHILE
La Fábrica de Específicos Farmacéuticos, Jabones y Perfumerías más importante y antigua de la AMERICA DEL SUR.
PIDA NUESTROS PRODUCTOS EN TODAS LAS FARMACIAS Y BOTICAS
SOCIEDAD ANONIMA :-: SANTIAGO :-: AV. ECUADOR 3575

VIDA SOCIAL

EN LA DIPLOMACIA.—

Se encuentran en Viña del Mar el Ministro de la Argentina, señor don Carlos Noel, y señora Josefina Acosta de Noel.

—En la combinación internacional de ayer partieron a Buenos Aires para seguir viaje a Europa el Ministro de Chile en Francia, señor don Armando Quezada Acharán, señora García de Quezada e hijos y las señoritas Magdalena Bravo B. y Marta Amunátegui Lecaros.

LA RECEPCION DE AYER EN EL CLUB DE SEÑORAS.—

En la tarde de ayer tuvo lugar en los salones del Club de Señoras la recepción que esta institución ofrecía en honor de los concejales argentinos y uruguayos que nos visitan.

Este fué motivo para que se congregaran en los salones del Club distinguidas personas de nuestro mundo diplomático, político y social, dándole a esta reunión el tradicional ambiente de cultura y distinción que es ya peculiar a las que se efectúan en él.

En sus salones y también en la amplia sala de conferencias, vimos numerosísimas damas y caballeros que desfilaban o bien formaban círculos en los cuales se notaba gran animación. Fué, como las anteriores reuniones de este Club, llena de animación y de interés.

"El camino de la mujer enamorada", película de interés dramático, se exhibirá esta tarde en el Club de señoras, a las 6 1|4.

LA SEÑORA DELFINA CUEVAS DE RENGIFO.—

Sensible pesar ha causado en nuestra sociedad el fallecimiento de la señora Delfina Cuevas de Rengifo, acaecido ayer en ésta.

Distinguían a la extinta muy bellas virtudes que, unidas a su sencillez y afabilidad, la habían rodeado de simpatías y afectos.

Sus funerales tendrán lugar en la mañana de hoy.

MATRIMONIO IZQUIERDO VALDES - EDWARDS ARIZTIA.—

En la mañana de ayer se efectuó, privadamente, el matrimonio de la señorita Enriqueta Edwards Ariztía con el señor Arturo Izquierdo Valdés.

Actuaron de padrinos, el señor don Guillermo Edwards y la señora Luisa Ariztía v. de Edwards, representada por la señora Enriqueta Ariztía de Rozas, por parte de la novia; y el señor don Tadeo Izquierdo y señora María Teresa Valdés de Izquierdo, por parte del novio.

Fueron testigos los señores don Fernando Edwards y don Antonio Pérez Cotapos Tagle, por parte de la novia; y los señores don Luis Izquierdo Valdés y don Enrique Lyon Peña, por parte del novio.

La ceremonia fué estrictamente privada por duelo de la familia de la novia, concurriendo solamente las familias de los contrayentes y algunas personas de su intimidad.

MATRIMONIOS.—

Ayer quedó concertado el matrimonio de la señorita Lidia Garay Yáñez con el señor Enrique González Pérez.

—El 8 del presente ha contraído matrimonio privadamente el señor Eduardo Valdés Pérez con la señorita Laura Rosa Rojas B.

—Ayer fué bendecido, en la Parroquia de la Santísima Trinidad, el matrimonio del señor Francisco Cabezas M., con la señorita Lucrecia Pérez Jara.

MANIFESTACION.—

Muy lucida resultó la manifestación verificada ayer en el Restaurant del Parque Cousiño, en honor de don Julián Nieto P., con motivo de su próximo viaje a Lovaina. Ofreció la manifestación el señor Oscar Zaccarelli M.

Después del champagne hicieron uso de la palabra los señores Héctor Herrera, Juan Massone y Raúl Irra.

Damos en seguida la lista de los asistentes: señores J. Nieto, R. Gaona, O. Zaccarelli, E. Simi, L. Massone, Valenzuela, J. Massone, J. Velázquez, H. Herrera, A. Giaconi, E. Guadaroli, V. Núñez, B. Biagini, J. Alvarado, J. Ricci.

NACIMIENTOS.—

Ha nacido un hijito del señor Enrique Menchaca y señora María Salgado de Menchaca.

De uno de los diarios de esa capital, el "Correio da Manha", llegado por el último correo, tomamos el siguiente suelto:

"El señor doctor don Armando Labra Carvajal, ilustre Cónsul General de Chile, que tiene decidida y probada admiración por nuestro país, ofreció antenoche en su casa un elegante "tea", en honor del señor doctor A. H. Bizarro, (Fellow Royal College of Surgeons), un portuguez ilustre que tiene una elevada situación en Londres.

La señora Melly de Labra Carvajal, que hizo los honores de la casa con su acostumbrada distinción, tuvo, como también su marido, las más primorosas amabilidades con sus invitados que eran:

Madame Herrera y Reissig, Baronesa de Hortega, D. María Guedes de Almeida Coutinho, D. María Isabel d'Orey Correia de Sampatio e Irma, D. Assumpcao, madame Walden Supardo, D. Palmira de Sandoval Ximenez Telles, D. Adelaide Bramao, y los señores: Encargado de Negocios de Uruguay, Barón de Hortega, doctor Fidelino de Figueiredo, D. Alberto Bramao, José de Sandoval Telles, Joaquín Leitas, André Supardo, Marco Antonio Silva, etc."

[illegible]

Después de una larga y penosa enfermedad ha dejado de existir en Linares la señora Adela González de Wende. Su fallecimiento enluta varios hogares de esta capital.

ENFERMOS.—

Ha sido operada de apendicitis en el Pensionado del Hospital de Niños Roberto del Río, por los doctores José Santos González O., Luis Opazo y Manuel Núñez V., la señorita Laura Avendaño Mondaca. Su estado es satisfactorio.

—Se encuentra enfermo don Santiago Larraín T.

—Se encuentra gravemente enfermo don Lauro Guzmán D.

BAUTIZOS.—

Ayer fué bautizado Víctor Hugo Concha Rebolledo hijito del señor Víctor Manuel Concha Martínez y de la señora Irene Rebolledo de Concha.

Fueron padrinos la señorita Artemisa Núñez Morán y don Marcos Concha Martínez.

MR. WILLIAM W. HAWKINS

MR. WILLIAM W. HAWKINS

Mr. William W. Hawkins, presidente de la United Press Association, llegará a Chile en la combinación transandina de mañana. Se detendrá en Santiago un día para seguir viaje a Valparaíso, donde se embarcará con destino a Nueva York, el próximo Miércoles.

Mr. Hawkins termina en la actualidad una interesante jira por Sur-América, en donde ha visitado las oficinas de la "United Press" y los numerosos pediódicos a que esa asociación suministra informaciones cablegráficas mundiales.

El distinguido viajero, no obstante su relativa juventud, es una de las principales figuras del periodismo norteamericano. Ha dirigido la "United Press" desde 1920, fecha en que fué ascendido a la Pre la institución a raíz de ese puesto de Mr. Roy W. que es cido otros, kins, de fué el ce - pre gerente la "Un en la zó su desde zación en var nes fué de las Albany, cisco y ton.

Acom Mr. He señor Miller, neral de ted Pre América del Sur, quien rá algunos días en Santia paraíso después de la aquél.

Use Ud. Crema IRIS

Tarde de Baile

Como de costumbre, hoy a las 5.30 P. M., tendrá lugar la matinée que todos los Domingos ofrece el profesor Aguilar a sus alumnos. Se admiten visitas sólo en el caso de ser invitadas por los alumnos. Los cursos se efectúan los Lunes, Miércoles y Viernes. En la mañana, de 10 a 12, y en la tarde, de 3 a 8, en la noche de 9 1|2 a 11.

Local: **EGAÑA 570**, entre San Isidro y Carmen.

ANTITOX CURA LA TOS

Maison LE BARBIER

PASAJE BALMACEDA 22

Sombreros

Vestidos

Abrigos

Ultimas creaciones de París.

Elegancia Masculina

Es un problema serio vestir con elegancia y distinción porque es muy difícil encontrar un sastre que sea un verdadero profesional de escuela y no un aficionado más o menos práctico en el ramo.

El señor **SAMUEL BRINGEISEN**, cortador diplomado en **París y Londres**, que se ha formado en el famoso estudio **Roussel de la rue-du-Bourlois**, bien conocida de nuestros elegantes que han vivido en París, atiende a su distinguida clientela en **CARMEN 50**, donde ofrece el mejor surtido de telas inglesas y francesas legítimas. Es un especialista en trajes de sport.

Casa Londres

Calle 21 de Mayo 611 - 613

Sigue con gran éxito la venta de nuestro variado surtido de

ABRIGOS PARA SEÑORAS Y SEÑORITAS

Modelos y colores de última moda en gamuza y terciopelo de lana.

MUEBLES

de todos estilos, a precios bajísimos, vende

"LA UNIVERSAL"

Catedral 1131

Frente al Congreso

Damos facilidades en el pago. Entrega inmediata.

16-a

POUDRE RIZ

IRANOR

Los preferidos por

PERFUME EXQUI

Adherencia incompa

PARA DULCES

tenemos cedazos, pailas, moldes, etc., a precios verdaderamente de realización.

MERCERIA LAS AGUSTINAS. — AHUMADA 42

(Media cuadra de la Alameda)

SALIX Calvicie

SEBORREA — CASPA

A venta: Boticas surtidas y **DAUBE y Co.**

RAMIS CLAR
"LA ISLEÑA"
"EL NEGRO BUENO"
DELICIAS 835

Salón de Té y Café

Tortas
Castillos
Postres
Crema Chantilly
Orquesta tarde y noche

17-a

L. DUCHESNE
ESTADO 250

Mme. DUCHESNE

Estado 250

Sombreros, trajes elegantes, y sastres, abrigos, blusas recién llegadas de las mejores casas de París.

Carlos Borgoño R

ESTADO 110

TERCIOPELOS de lana en colores a **$ 30.00 met**
GAMUZA de lana de $ 38.00 y. . . . **$ 42.00 met**
TERCIOPELOS Chiffon de seda a . **$ 70.00 met**
DUPETINA de seda a. . . . . . . **$ 70.00 met**
PELUCHE para sombreros . . . . **$ 20.00 met**
SOMBREROS y hormas a precios reducidos.
ADORNOS DE FANTASIA PARA SOMBREROS PRECIOS MUY BA

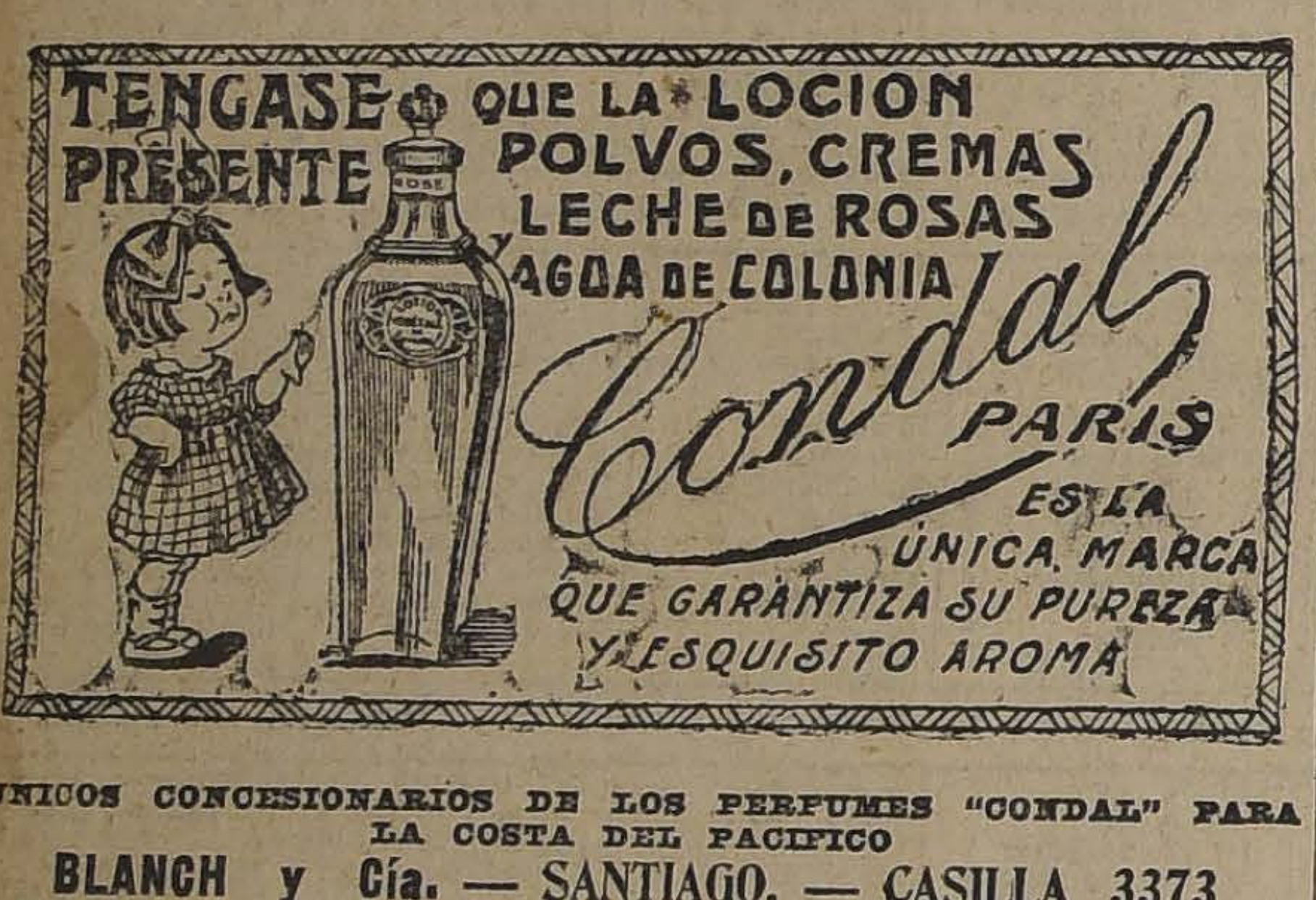

TENGASE PRESENTE QUE LA LOCION
POLVOS, CREMAS
LECHE DE ROSAS
Y AGUA DE COLONIA
Condal
PARIS
ES LA ÚNICA MARCA QUE GARANTIZA SU PUREZA Y ESQUISITO AROMA

UNICOS CONCESIONARIOS DE LOS PERFUMES "CONDAL" PARA LA COSTA DEL PACIFICO

BLANCH y Cía. — SANTIAGO. — CASILLA 3373

16-a

REALIZACION DE UTILES

— DE —

TIENDA Y OTROS MUEBLES

En venta privada se realiza en Santo Domingo 1274, espléndidas instalaciones completas de vidrieras con espejos luna bisoté, y sin, desde $ 160; Un altar flamante en $ 500; Tres mostradores con vidrios y cajones, uno grande y dos chicos, desde $ 80; Dos vidrieras para poner encima de mostradores, a $ 30; Consolas grandes a $ 5 c|u.; Lindas puertas con vidrios y espejos a $ 160; Un casillero $ 15; 16 sillas de junco a $ 5 c|u.; Un lindo espejo de un metro 48 cm. de largo por 58 cm. de ancho en $ 150; Mesas a $ 25; Perchas de bronce con perillas a $ 10 c|u.; Porta sombreros con cabezas de terciopelo a $ 5 c|u.; Maniquíes grandes y chicos desde $ 15; Una cortina María Antonieta, $ 40; 14 cajas de cartón de colores apropiadas para camisería, el lote $ 20. Un papelero $ 2; Porta sombreros niquelado de dos barras en $ 20; 8 tapas de ventanas de rica madera a $ 15 c|u.; 2 marcos ventana completos en $ 30 c|u.

Au Bon Marché

MAISON A. BOUCICAUT — PARIS

Sigue la Exposición de blanco, Cortinas, Mantelería, Juegos de lencería y de SABANAS MUY FINAS.

Enaguas de seda, Blusas, Guantes, Paletóes tejidos, medias, calcetines.

PRECIOS EXCEPCIONALES EN VESTIDOS ABRIGOS Y SOMBREROS.

Verdadera ocasión en géneros para tapices, ALFOMBRA PERSA, etc.

Representante:

E. METTAIS

AGUSTINAS 942

Nuestra distinguida clientela que desee recibir sus encargos antes de Setiembre, puede consultar en la oficina el

NUEVO CATALOGO DE PRIMAVERA

Novedades

Durante la presente semana tendremos en exposición las últimas novedades recibidas, exhibiendo todos los artículos que se usan este invierno. Nuestro surtido es inmenso y todas son mercaderías de excelente calidad, personalmente escogidas por nuestros expertos compradores en París.

Nuestro surtido de géneros de lana abarca: Perllaine, Duvetine de seda, Gabardina, Kashadrap, Jersey de lana y de seda, Sarga, D'Agnella, Tricotina, Duvelaine, Felpas, Drap de France, Terciopelo de lana, Pannevelours, Terciopelo chiffon's, Casimires, Peluche, Fulgurante, Gamuza de lana, Astrakán, etc., etc.

En novedades para adornos, tenemos: alas, figuras, borlas y demás aplicaciones de azabache para adornos de sombreros. Cinturones, collares, hebillas e infinidad de artículos de plumas. En cintas, ciré, moiré y fallas, hay para todos los gustos y recientemente hemos recibido **HUINCHA CIRE** en negro y **GALONES** de alta novedad.

Nuestra sección **PAQUETERIA** ofrece el más variado y selecto surtido en **GUANTES** de seda, previl, cabritilla, mosqueteros, gamuza, hilo y lana, como asimismo una enorme variedad en **MEDIAS DE SEDA** en todos los precios. Ya hemos recibido la acreditada lana Fleisher, para tejer y bordar, como igualmente seda en ovillos y por kilos para los mismos usos. Nuestro selecto surtido en botones de galalit y fantasía satisface el gusto más exigente.

Exhibiremos los **FLECOS** que acabamos de recibir y que es el artículo de más rigurosa moda.

Antes de efectuar sus compras, rogamos visitarnos y comparar nuestros precios.

Galería de Novedades

21 DE MAYO 511. — — MONJITAS 879

PEELE

La mejor Perfumería del mundo

MADRID

PROVEEDORA DE LA REAL CASA, CONTANDOSE ENTRE SUS MAS ADICTAS FAVORECEDORAS, S. M. LA REINA DOÑA VICTORIA EUGENIA

LA PERFUMERIA "PEELE", ES CONOCIDA EN TODO EL MUNDO, CON SUCURSALES PROPIAS en Londres, París, BERLIN, New York, VIENA, Habana, Buenos Aires, y Concesionarios EXCLUSIVOS en todas las naciones del Orbe.

"LOTION PEELE"

AUTOMASAJE LIQUIDO

Tiene fama mundial, por ser el único preparado verdad que quita por completo las arrugas, pecas, manchas, granos, erupciones y cuantos otros defectos tenga el cutis.

SIN PINTARLO

"CREMA CECILIA"

VEGETAL. Blanquea instantáneamente el cutis de manera natural y distinguida, sin perjudicarlo.

"CREMA VEGETAL"

Limpia y suaviza el cutis, evita y quita todas las impurezas, y debe usarse en vez de jabón, que tan perjudicil es para el cutis.

LECHE DE ALMENDRAS

es el preparado más ideal para hermosear y rejuvenecer instantáneamente el cutis, dándole una blancura nacarada, ideal.

"DEPILATORIO"

Es el único que destruye por completo la raíz del vello, sin causar el menor daño, dejando una piel blanca y fina.

CREMA PRIMEROSE

Da a las mejillas el color sonrosado natural de la juventud.

BLANCOFILO

Blanco líquido para cuello, escote y brazos.

MANISOFT

Blanquea y suaviza las manos de manera adimrable.

BELFAM

Preparado líquido que da a los pechos una firmeza ideal, Uso externo.

Polvos, Pastas, Coloretes, Tinturas, Elíxires, Esencias, Colonias

PASTILLA "TOSCA

Da a las mejillas el color sonrosado natural de la juventud.

HIERBINA

Vence radicalmente la obesidad por fricciones.

Tintura "AIDA"

PROGRESIVA

Para teñir las canas en negro.

TINTURA

instantánea y completamente inofensiva para teñir las canas en castaño oscuro y castaño claro.

NOTA IMPORTANTISIMA

Para dar a conocer ampliamente la calidad de los POLVOS SELECTOS PEELE, con perfume de rosas y a base de ARROZ, pondremos un precio de venta limitadísimo, como sigue:

Caja de Polvos SELECTOS PEELE perfume de rosas, peso 120 gramos ... $ 7.50
Caja de Polvos SELECTOS PEELE perfume de rosas, peso 220 gramos, ... $ 12.50

OTRA.— Comprando una cantidad mayor de $ 50, concedemos un 10 por ciento descuento.

Pida catálogos, los cuales serán remitidos gratis a vuelta de correo.

Llamamos la atención hacia LA PRESENTACION DE LOS PRODUCTOS, los cuales se presentan SIN LUJO DE NINGUNA ESPECIE, y con esto demostrarles que la Perfumería "PEELE", CONTIENE DOS COSAS: CALIDAD Y CANTIDAD, SIN PAGAR EL CLIENTE EL LUJO que a nada práctico conduce.

Los preparados "PEELE", Lociones, Cremas, Polvos, Pastas, Coloretes, Tinturas, Pepilatorio, Dentífricos, Esencias y demás productos, tienen una fama MUNDIAL por su incomparable calidad y por sus efectos higiénicos, no conteniendo ninguna sustancia perjuicial a la epidermis ni a la salud.

CASAS DE VENTA EN SANTIAGO. — Guillermo ROCCO, Crucero Pasaje Matte, Costoya y Co., Plaza de Armas esquina Estado, y donde el concesionario exclusivo para Chile, Perú y Bolivia.

Juan Mesquida Mercé, Bandera 612, casi esq. Sto. Domingo.— Teléfono Inglés 818.— Santiago de Chile

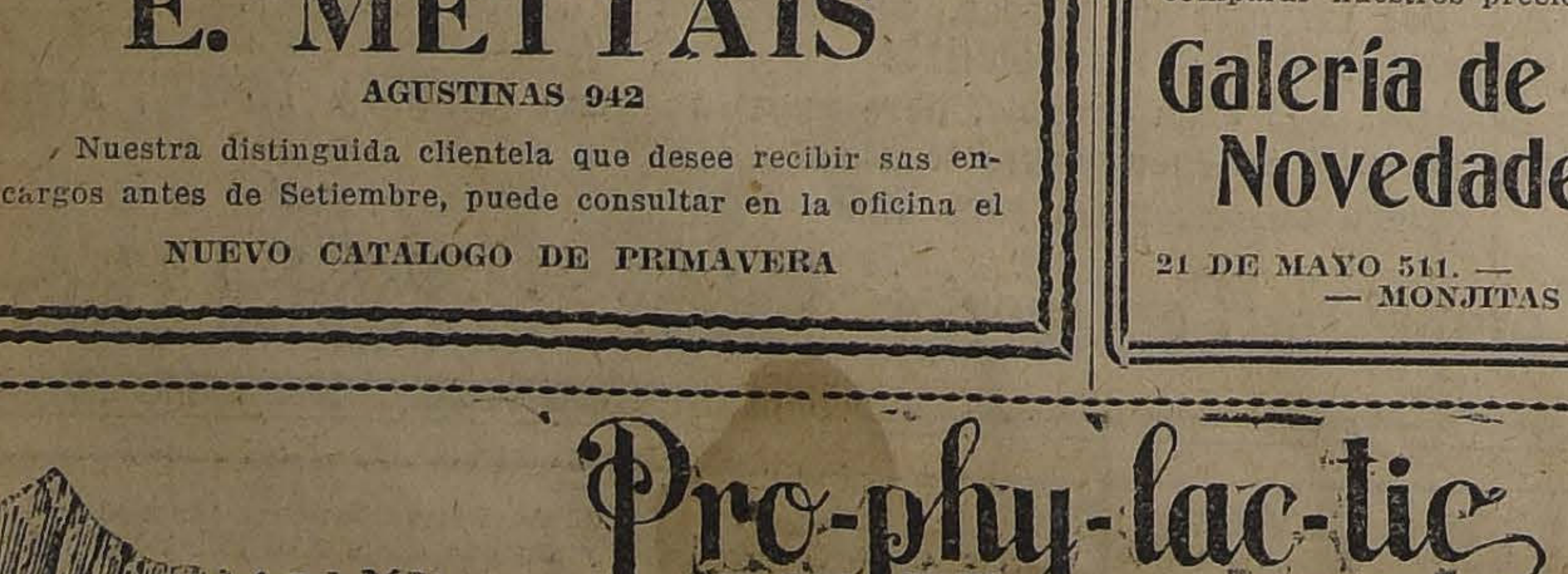

Pro-phy-lac-tic
REG. IN U.S. PAT. OFF.
MEDIUM
Pro-phy-lac-tic
FLORENCE MFG. CO. MADE IN U.S.A.
"A CLEAN TOOTH NEVER DECAYS"

SOCIEDAD COOPERATIVA DENTAL. — MONEDA 1053

MATRIMONIO CONCERTADO.— Ayer se ha concertado el matrimonio del señor Gustavo de la Barrera Moreno con la señorita Olga Carvajal H.

Hizo la visita de estilo don Ricardo Varas C.

ACADEMIA MUSICAL DE CHILE.—

Se nos pide citar a los miembros que forman la orquesta de esta Academia a ensayo en el Club de Señoras, a las 9.30 P. M., bajo la dirección del señor Armando Carvajal.

Formará parte de la orquesta el insigne violoncelista argentino señor Bolognini.

SOCIEDAD DE EMPLEADAS DE SANTA MARTA.—

Hoy, Domingo 16, tendrá lugar en la iglesia de las Rosas, calle Amunátegui, la reunión de este Centro.

Se recomienda encarecidamente la asistencia. Como de costumbre, dicha reunión se celebrará de 3 a 4 P. M.

LA TRANSPARENCIA DE LA ROPA FEMENINA.—

Dicen los higienistas que la moda femenina actual de usar medias y ropa interior tan sutiles que llegan a ser transparentes, es higiénica. Pero yo dudo que las damas usen estas modas porque sean higiénicas. Anti-higiénicos son los tacos altos, los corsets, los polvos, el colorete en las mejillas y los labios y, sin embargo, las mujeres usan todas o la mayor parte de estas cosas a sabiendas de que les hacen daño. Tengo para mí que la higiene y la moda femenina tienen tanto de común como un volcán en erupción y un iceberg flotando en los mares del norte.

La última moda de París, que principia a repercutir en Nueva York, es la ropa interior de seda tan sutil que las casas comerciales entregan las camisas y corpiños en sobres del tamaño ordinario que se usa para la correspondencia diaria. Como si la sutileza de la seda no fuera suficiente, lleva también esta ropa aberturas que llaman ventiladores de belleza.

Son tan frágiles estas prendas de vestir que no pueden usarse más de dos veces, pues no resisten sino un solo lavado.

Tómese nota de que esta moda entra en su uso más rigoroso cuando principia el Invierno en el hemisferio norte, cuando la primera nieve ya ha tendido sobre la tierra su manto de armiño.

Pero ¿qué tiene que ver el frío con la moda? No más que la higiene. La mujer habla mucho de emancipación, de no ser más esclava del hombre. ¿Dejará algún día de ser la esclava de la moda? Jamás. Ella no quiere libertarse de esta esclavitud. Ni el hombre pretende tampoco que se liberte.— **Carlos Quincy.**

Consejos de la Comtesse Ivon

BELLEZA DEL ROSTRO.

No puede concebirse belleza en el rostro de una mujer por bien proporcionadas que sean sus líneas si su cutis está afectado por cualquier enfermedad cutánea, como manchas, pecas, lunares, paños, verrugas, manchas de luna, señales de viruela y demás defectos. Todas estas afecciones pueden curarse radicalmente por medio del maravilloso tratamiento de la Ciencia Fisioplástica, es decir, sin drogas ni operaciones cirúrgicas, visitando el **Institut Francais de Physioplastic Esthétique et d'Orthopedie Faciale, dirigido por el Dr. Imbert Dayet, calle Manuel Rodríguez 472, esquina Catedral.**

LOS SOMBREROS.

De todos los elementos de la toilette femenina es el sombrero tal vez el que transforma más agradablemente el aspecto de las personas. Lo que no podría hacer la alhaja más suntuosa, lo realiza un sombrero insignificante, si es elegido acertadamente porque embellece y rejuvenece, dándole al rostro un marco que modifica su óvalo y así puede dar profundidad a la mirada y hermosea el perfil; ciertamente en unión del peinado, el sombrero es lo que más puede embellecer a la mujer; por eso es necesario un arte y tacto exquisito para saber escogerlos en una casa seria de toda confianza, tal es la Casa de **Mme. Delmond, calle San Martín 70,** que acaba de recibir los más hermosos y variados modelos, últimas creaciones de las mejores casas parisienses, que satisfacerán el gusto más exigente de su distinguida clientela.

ABRIGOS DE PIELES.

Los fríos que, según anuncia Nuño, serán intensos durante este Invierno, nos obliga a pensar seriamente en la necesidad de proveernos de abrigos confortables para protegernos de sus rigores, y nada más elegante y adecuado que las pieles. **La Peletería Colón, Ahumada 226,** presenta una magnífica exposición que permite formarse una idea cabal de lo que se usa.

ELEGANTE Y ESBELTA.

Se admira una toilette, el bonito talle de una persona y se hacen elogios de su físico sin tomar en cuenta que es la obra exclusiva del corsé bien cortado que modela el cuerpo, corrigiendo sus defectos y haciendo resaltar su belleza; que sólo se obtiene de una especialista, como **La Corsetería Francesa, calle Moneda 819,** cuya distinguida clientela es su mejor recomendación.

SONROSADO NATURAL.

Las personas pálidas necesitan ponerse un ligero toque de sonrosado en las mejillas, pero deben cuidar de usar algo que no dañe el cutis ni la salud, como el **Rojo Líquido de Werck,** que produce un efecto sorprendente. Se vende en todas las buenas boticas.

PARA EL TOCADOR.

Un tinte blanco y sonrosado, un cutis fresco y aterciopelado fino y delicado cuya palidez se realce con el encarnado de las mejillas es el ideal que desea alcanzar toda mujer. Esto se consigue rápidamente usando el **Mely** o sea glicerina solidificada en tubos de estaño que vende únicamente la **Botica Italiana de Weinstein y Cía., Huérfanos 1020.** Recomendamos a nuestros lectores ensayarlo.

LOS TEJIDOS DE MODA.

La moda continúa favoreciendo a los tejidos, tal vez por producir toilettes sencillas, prácticas y elegantes. La **Fábrica de Tejidos de Punto, San Diego 7, casi esquina Alameda,** se ha especializado en estos artículos y confecciona preciosos trajes y capas sobre medida, para grandes y niños, y tiene especialidad en abrigos y chombas para colegiales.

OPORTUNIDAD UNICA.

La mayor parte de las tiendas reducen actualmente sus instalaciones, debido a que todo está caro y el dinero cuesta tanto conseguirlo, pero hay una que se ha visto obligada a ensancharlo muy considerablemente para atender como es debido a su distinguida clientela cada vez más creciente. Nos referimos a la tan conocida y acreditada **Casa E. Delporte y Cía., calle Bandera 689-693,** que no debe confundir con otras vecinas, pues no tiene sucursal **es única.** En ella se encuentra siempre lo mejor y a precios más bajo y así su prestigio y reputación crece cada día con la réclame que espontáneamente le hace su misma clientela. Además de su constante existencia de paños, casimires, cheviots, gabardinas y telas para hombres y niños, llegan en cada vapor inmensos surtidos de telas para señoras, entre las cuales llaman la atención la Perlaine, Mouflón, Terciopelo de lana, Kasha, Trilaine y Volatine, este último especial para batas, felpa agnella y Gabardina.

Ahora que todas andamos afanadas haciendo compras para el invierno, creemos oportuno indicarle a nuestras lectoras que desde mañana Lunes 17 habrá una interesante venta a precio de réclame; pues nadie puede competir con esta casa en calidad y precios.

EL CINE.

Las familias no pueden prescindir del cine que ha adquirido carta de ciudadanía en nuestros hábitos sociales. Las diferentes empresas han hecho los mayores esfuerzos para atraerse la preferencia, y, sin duda, es el Teatro Alhambra el que ha logrado mayor éxito a este respecto, pues las distinguidas familias santiaguinas lo consideran como su habitual rendez-vous; realmente este triunfo es merecido porque sus representantes se esmeran en presentar los más variados y atrayentes estrenos que amenizan con una magnífica orquesta. Sus films son, por lo demás, escogidos con muy buen criterio bajo el punto de vista moral y artístico. En una palabra, es el Cine predilecto de la sociedad.

Hoy Domingo, en especial y noche, se estrenará el intenso drama titulado **"La Mujer Enigma".**

LOS PIANOS

Cuando se desea adquirir algo bueno, de verdadero mérito, ya sea una obra literaria o artística o un producto industrial, siempre se busca la buena firma del autor conocido o del fabricante reputado, que son prendas de garantía. No siempre se sabe elegir con acierto por no conocer bien los antecedentes históricos de una industria, porque la réclame comercial, con sus bombásticos efectos, sabe desviar la atención del verdadero mérito. Así ocurre, por ejemplo, con los pianos cuyas variadísimas marcas nuevas hacen que se olvide por las nuevas generaciones los méritos de las marcas clásicas, cual ocurre con la marca **Grotian, Steinweg Nachf,** la más afamada de Alemania, como que se fundó en 1835, hace casi un siglo, y se ha ido heredando en la familia al través de tres generaciones que han trabajado continua e incansablemente en adquirir y mantener la fama de que gozan. En 1850 se fundó por uno de los socios una fábrica sucursal en Estados Unidos y en 1856 se asoció la firma Grotrian, qde le dió a la casa en Alemania los grandes desarrollos sucesivos hasta convertir la firma en la primera en el ramo, por su magnitud y la excelente calidad no superada de sus pianos. Su único agente y representante en Chile es la **Casa Grimm y Kern, calle Ahumada 99, esquina de Moneda,** quienes tienen siempre existencia en diversos modelos para sobrepasar el gusto de su distinguida clientela.

EL MEJOR TONICO PARA REPARAR LAS FUERZAS

Las personas débiles, anémicas, neurasténicas, necesitan un poderoso deconstituyente, cual es **Cerebrol,** que estimula las funciones del corazón y cerebro, regulariza la digestión, desarrolla el apetito, reconstituye los tejidos y huesos, da vigor, alegría y actividad y puede ser tomado por las personas más delicadas y los niños. Se vende donde **Daube y Cía., en la Botica Bruselas, San Diego 454, y en todas las buenas boticas.**

BELLEZA E HIGIENE

Una piel suave, satinada, fresca y sana da aire juvenil a las personas. Las condiciones higiénicas y medicinales del famoso jabón **Boraxol** y su delicado perfume lo hacen ser el preferido en el tocador y en el baño de las damas cuidadosas de sus encantos, especial para la delicada piel de las guaguas. Lo recomendamos como el mejor.

LA MEJOR MANTEQUILLA

Las personas de gusto delicado, aficionadas a la buena mesa, son muy exigentes respecto de la mantequilla; sin vacilar rechazan las falsificaciones y las preparadas defectuosamente o añejas; pero se sienten felices cuando usan la mantequilla buena y pura que se fabrica a la vista del consumidor en la **Mantequillería Moderna, de C. Mariotti y Cía., en calle Santo Domingo 979,** con crema traída diariamente de la **Hacienda Chicureo de Colina.** Se vende desde 1|4 kilo, con o sin sal, a precios muy bajos. También ofrece los mejores quesos frescos importados y del país. Aconsejamos a las dueñas de casa visitar este establecimiento.

LAS GOLOSINAS

La buena mesa es salud y alegría, según Brillat Savarin; pero para ello es necesario adquirir provisiones de primera clase en almacenes que sean una garantía de honradez, frescura y buena calidad de los artículos que ofrecen. Para proveerse de cosas exquisitas recomendamos visitar **Le Petit Savoyard, calle Merced 802-806;** no confundir con otros análogos este establecimiento más antiguo y el que tiene el surtido más variado de fiambres, alimentos y comestibles, siempre sanos, frescos y bien preparados, listo para consumirlos; sobre todo llamamos la atención a sus especialidades en guisos preparados en charcuterie, aves, quesos, frutas, conservas, mariscos que son verdaderamente exquisitos y económicos y que hacen las delicias de las personas de buen gusto.

Sus precios son muy razonables, lo que explica la enorme clientela que llena diariamente su local.

CENTRO SOCIAL

Las familias de nuestro mundo social tienen sus preferencias para concurrir a ciertos teatros o establecimientos, poniéndolos de moda por una temporada más o menos larga; así, ahora el **Café Santos, calle Huérfanos 987,** casi esquina de Ahumada, acaba de inaugurar su cómodo y elegante salón en los altos. Este café es el preferido y se ve concurridísimo con lo más selecto de nuestro mundo social, lo que se comprende por su magnífica instalación, espléndido servicio, buena orquesta y exquisito café, té, chocolate y helados. También vende toda clase de café crudo, tostado y molido, a precios únicos de clases escogidas que hacen las delicias de sus consumidores.

EL ARTE EN EL HOGAR

La más grata y hermosa tarea para una mujer inteligente y de sentimiento artístico es el embellecimiento de las habitaciones de su hogar, procurando darle siempre un aire de elegancia, buen gusto y confort. La **Casa Sánchez, Llull y Hnos., calle Merced 586,** es un precioso auxiliar, pues ofrece los más hermosos amoblados para salón, escritorio, hall, dormitorio; además esta casa cuenta con la cooperación de grandes mueblistas y decoradores; sus creaciones son una maravilla de buen gusto y perfecta ejecución, consagrada por la distinguida clientela que los prefieren a los importados. Además ofrece el más hermoso y variado surtido de telas de damasco, brocatos, etc., para muebles y cortinas.

AGUA DE COLONIA

Este artículo no puede faltar en ningún tocador, no sólo como un elemento de perfume,, sino muy principalmente por las propiedades higiénicas que contribuyen a embellecer el cutis; cuando se agrega al baño, lavatorio, así como en fricciones. **El Agua de Colonia Superior del Laboratorio Chile** es tan fina y bien preparada, que basta usarla una vez para adoptarla.

Venta, en todas las boticas.

COMO UN SOL

El aseo de los adornos y útiles de metales que tanto se usan en los hogares, es algo que preocupa a las dueñas de casa, y siempre buscan un medio para poner todo luciente, brillante como un sol. Esto se consigue usando el **Solano** que vende la **Broncería Artística y Comercial de la calle de San Antonio N.o 30.** Es una especialidad para bronce, níquel, cobre, etc., indispensable para los autos y que quita toda oxidación.

TEJIDOS Y PIELES

En interés de nuestras lectoras, siempre estamos preocupadas de llamarles la atención hacia los buenos artículos y la oportunidad para adquirirlos. **La Peletería y Fábrica de Tejidos, Alameda 459,** ofrece pieles finas. Además, tiene una sección especial para la confección de tejidos sobre medida a precios excepcionales.

EMBELLECER EL CUTIS

El cutis quemado, manchado o con pecas, es la desesperación de tantas personas que podrían embellecerse fácilmente usando siempre la **Leche de Belleza del Dr. Bodin,** que refresca, suaviza y limpia el cutis. La venden **Daube, Botica Gamboa, Portal Mac-Clure esquina Merced y las principales boticas.**

COMTESSE IVON.

Hay muchas imitaciones de los
Cuellos "CORONA"
Rechácelas. No se deje engañar. Busque la marca
"CORONA"
Exija la marca en cada cuello **"CORONA"**

CUELLOS CORONA
DOUBLE WEAR
Un Modelo Para Cada Ocasión
WASHINGTON
Altura. 2½. 3½. 4 y 4½ cmts

DANTON

GRIPPE, RESFRIADOS
sólo se curan en 24 horas con los
DISCOS ZIP
Pedirlos en todas las Boticas y Droguerías y en la
Botica Petrizzio
ESTADO 93-95

PIANOS DE OCASION
VENDE
COMPRA
CAMBIA
ARRIENDA
PRECIOS CONVENIENTES
CASA AMARILLA
SAN DIEGO 128

"EL VICIO DEL ALCOHOL DEBILITA EL ESPIRITU, DEGENERA A LA RAZA Y CONDUCE A UNA VEJEZ TRISTE Y PREMATURA".

Cocoa Peptonizada y Alimento RAFF
Recomendados por el Cuerpo Médico como los mejores productos para niños, adultos y ancianos; para sanos, convalecientes y enfermos.
EN VENTA EN TODAS LAS BOTICAS Y ALMACENES

Sombreros
LLEGO TODO EL SURTIDO NUEVO DE BORSALINO, PANIZZA, ETC.
DESDE $ 15.00
PRECIOS SIN COMPETENCIA EN SANTIAGO.
C. SAFFER — AHUMADA 360
Ab.-16

¡¡Algo Asombroso!!
SOBRETODOS DE PURA LANA, FORMA RAGLAN, EN $ 175 — TRAJES DESDE $ 180
Sección especial con facilidades de pago, atendida por su dueño.
A. LERNER
SASTRERIA BERLIN -:- ALAMEDA 1114

Administrador
que tenga fianza se necesita para fundo maderero en el Sur. Debe tener conocimientos de mecánica y ser muy entendido en el ramo de aserradero.
Enviar copias de certificados y antecedentes a
MAKING, Casilla 490. — Santiago
16-a

ESPECIFICO
BENGURIA
Totalmente inofensivo
MONEDA N.o 875

Poudre de Riz PRECIOSILLA

BLANCHE
MONEDA 1310
EXPOSICION DE SOMBREROS MODELOS A PRECIOS MUY CONVENIENTES.

¿Quiere Vd. que su sonrisa muestre dientes como perlas? Use cotidianamente la famosa
PASTA ESMALTINA

Se Necesita
una señorita que sepa idiomas y taquigrafía en castellano. Dirigirse por escrito a
ERRAZURIZ, SIMPSON & Co. LTD.
CASILLA 2317
SANTIAGO

UNA GRAN NOTICIA
A todos interesa saber que en calle de **BOOT N.o 563,** entre **Carmen y San Isidro,** se vende una excelente preparación para **teñir las canas** de un modo admirable y completamente inofensivo.
Hay en color negro solamente.
Cuesta $ 5; pero para provincias cuesta $ 2 más.

Mañana Lunes
GRAN VENTA
EXCEPCIONAL

GAMUZAS
DE PURA LANA
130 ctms. de ancho en 20 colores de gran moda.
PRECIO EXCEPCIONAL:
$ 29.50 Mt.

SARGAS
de lana, calida dsuperior en negro y azul marino.
$ 19.50, 15.50 y 14.90 Mt.

VIYELLAS
de Lana, (legítima inglesa) en una gran variedad de colores.
$ 12.50 Mt.

MOLETON
DE LANA 130 ctms. de ancho, en todos colores
$ 19.90 Mt.

CEFIROS
especial para camisas llegaron nuevas remesas de colores y estilo de mucha novedad, desde
$ 3.50 Mt.

SOBRETODOS
FORMA RAGLAN para caballeros, precio excepcional. . . . . $ 198.—

Sección Confecciones
Abrigos para Señoras
confeccionados en ricas gamuzas y terciopelos de lana, modelos y y colores nuevos. Precio de gran ocasión, $ 190, $ 150, $ 125 y $ 90.—

TRAJES SASTRE
confeccionados en ricas gabardinas de lana, forradas en seda, Precio excepcional . . . . . $ 190.—
PALETOES de lana, tejidos, hermoso surtido de colores, en modelos muy novedosos.

Artículos de Abrigos para Niñitas
llegaron una colección de las últimas novedades y **CREACIONES DE MODA.**

CRETONAS, inmensa variedad de estilos y coloridos nuevos, el metro, desde. . . . . $	5.50
ARPILLERO, 140 ctms. de ancho, en todos colores, el metro . . $	11.90

Sección Guantes y Medias

MEDIAS DE SEDA con refuerzos, de hilo en colores: café oscuro, cáscara y gris perla, el par . . $	9.90
MEDIAS DE SEDA calidad extra, valían $ 18.50 ahora, el par . $	14.90
MEDIAS DE 1|2 HILO, rica clase, marca "MONITO", el par $	4.90
GUANTES DE IMITACION GAMUZA, calidad Extra, el par. . $	7.50
CARTERAS y MALETINES de cuero fino en todos colores: . $ 18.50 y. . . . . $	12.90

Los Almacenes Ingleses
STRUTHERS & Mc. ROSTIE
ESTADO ESQUINA HUERFANOS

PILOLINA
EL GRAN REGENERADOR DEL CABELLO

INFORMACIONES CABL

SERVICIOS DE NUESTROS CORRESPONSALES ESPECIALES, VIAS EASTERN Y ALL AMERIC

LA CAMARA DE REPRESENTANTES APRUEBA EL PROYECTO DE LEY QUE REDUCE A 86 MIL HOMBRES LA DOTACION DE LA MARINA DE GUERRA NORTEAMERICANA

IRLANDA

MANIFIESTO LANZADO POR DE VALERA

DUBLIN, 15. — Mr. De Valera lanzó hoy un manifiesto dirigido a "los jóvenes y a las jóvenes de Irlanda", en el cual declara lo siguiente:

"¡Adelante! Irlanda es vuestra y no hay más que tomarla". — (U. P.)

LLEGADA DE BUQUES DE GUERRA BRITANICOS

BELFAST, 15. — Dos buques de guerra británicos han llegado a Loughtswilly, condado de Donegal. En Londres se interpreta esta disposición como una medida de precaución en vista de la delicada situación que domina en Irlanda.

FRANCIA

ALEMANIA EFECTUARA UN NUEVO PAGO

PARIS 15.—El Gobierno alemán ha notificado a la Comisión de Reparaciones que, por no haber sido pagada la suma de 18.050,079 marcos oro, designe los Bancos en que ella debe ser depositada, de acuerdo con las disposiciones contenidas en la nota de la Comisión de fecha 21 de Marzo, que se refiere a la moratoria provisional.

TINTURA INSTANTANEA

FRANCOIS

La más práctica, la de más fácil aplicación, la más económica y la que da más sorprendentes resultados.

La única que devuelve al cabello canoso su color primitivo, sea en negro, castaño obscuro, castaño y castaño claro.

SE VENDE EN TODAS LAS FARMACIAS

El Secretario de Estado, Mr. Hughes, envía una nota al Gobierno de México, con el propósito de solucionar las dificultades existentes entre Estados Unidos y esa nación

NUEVO PAGO EFECTUADO POR ALEMANIA

PARIS, 15.— Alemania hizo entrega hoy de 18.051,079 de marcos oro, de acuerdo con la decisión de la Comisión de Reparaciones, adoptado el 23 de Marzo.

ESPAÑA

EXPOSICION DE ARTE HISPANO-AMERICANO

MADRID, 15. — En el Ateneo Hispano-Americano de Madrid se inaugurará el 20 la exposición de pinturas y esculturas de artistas hispano-americanos y españoles.

INDULTOS OTORGADOS POR EL REY

MADRID, 15. — El Rey indultó a tres individuos que habían sido condenados por asesinos. Esta gracia fué concedida por el Rey on ocasión de las festividades u Viernes Santo.

EXTRADICION DE EXTRANJEROS SOSPECHOSOS

BARCELONA, 15. — Setenta y cuatro extranjeros de varias nacionalidades; que habían sido detenidos por la policía por considerárseles sospechosos, serán puestos en libertad y entregados a las autoridades de sus respectivos países, a fin de que se les aplique la extradición.

PORTUGAL

EL RAID AEREO LISBOA-PERNAMBUCO

RIO DE JANEIRO 15.—El corresponsal del diario "Correio Da Manha", en Fernando Noronha, anuncia que ha sido informado de buena fuente, de que los aviadores portugueses saldrán de San Vicente mañana Domingo, siempre que el tiempo se lo permita.

MARRUECOS

SE RECOGEN 150 CADAVERES DE MOROS

TETUAN, 15.— En los alrededores de Miskrilla, se recogieron 150 cadáveres de moros que fueron copados por las tropas españolas, pues, eran 1,500 y tuvieron 700 bajas y 400 prisioneros.

LLEGADA DE APROVISIONAMIENTOS

MADRID, 15.— El destróyer "Bustamante" escoltó sin novedad un convoy de aprovisionamientos hasta Peñón.

ALEMANIA

UNA CARTA DEL CAUDILLO REVOLUCIONARIO VON KAPP

BERLIN, 15.— El "Lokal Anzeiger" anuncia que el caudillo revolucionario Von Kapp, que vive actualmente en Suecia, escribió una carta al Presidente de la Corte de Leipzig, en la que le anuncia que se encuentra listo para comparecer ante ese tribunal, a fines de Abril, y sin condiciones.

ESTADOS UNIDOS Y EL POSIBLE RECONOCIMIENTO DEL GOBIERNO DE LOS SOVIETS

Rusia, campo propicio para el comercio norteamericano

WASHINGTON, 15.—Los hombres de negocios siguen con marcada atención la actitud del Congreso frente al posible reconocimiento del Gobierno de Rusia y esto ha dado origen a la creencia de que tal reconocimiento por parte de los Estados Unidos no se hará esperar mucho, si otras naciones toman antes esa iniciativa.

Numerosos congresales creen, aún en la posibilidad de que Estados Unidos pudiera tomar la iniciativa en tal sentido.

Se han recibido en Washington numerosas cartas, en las que se hace presente que Rusia es un campo propicio para el desarrollo del comercio norteamericano. El Senador Borah, a propósito de esto, declaró que sería lamentable que Estados Unidos no empezara desde luego a prepararse el camino.

Agregó este Senador que el país que tomara esta iniciativa adquiriría mayor prestigio en Rusia, que aquellos que le siguieran. El Senador Borah considera inevitable el reconocimiento del Gobierno de los Soviets, y lo juzga una necesidad económica.

Los sondeos que ha hecho entre los senadores la "United Press" sobre este asunto, revelan que la atmósfera actual en favor de ese reconocimiento es mucho más favorable que hace un año. Las insistentes noticias referentes al desarrollo del comercio inglés, alemán y sueco en Rusia, han causado un efecto considerable.

Aunque el reconocimiento del Gobierno de los Soviets no exigiría la sanción del Congreso, es indudable que un adeterminación semejante de la Administración tendría una favorable repercusión entre los miembros de las Cámaras.

HERBERT WALKER.—(U. P.)

RUMANIA

DESMENTIDO DEL GOBIERNO

BUCAREST, 15.— El Gobierno ha desmentido formalmente la conclusión del pretendido tratado entre Rumania y el General Wrangel. Las noticias referentes a este tratado tuvieron su origen en Berlín.

PERU

INCIDENTE OCURRIDO AL PRESIDENTE LEGUIA

LIMA, 15. — Ayer, en circunstancias en que salía el Presidente junto con el cortejo oficial que se dirigía al Te-Deum de la Catedral, se abalanzó sobre la comitiva un grupo de obreros que pretendía entregar al señor Leguía su memorial.

Inmediatamente las tropas dispersaron los grupos. Restablecida la calma, la comitiva continuó su camino.

La policía informa que los autores del desorden pretenden ser sindicalistas.

ITALIA

LAS FESTIVIDADES DE PASCUA DE RESURRECCION

ROMA, 15. — Las festividades de Pascua de Resurrección, en que participó el Papa, no se han caracterizado por su sencillez. El Pontífice Católico celebró una misa en la Capilla Matilda, ceremonia a la que fueron invitados todos los diplomáticos y sus familias.

El Vaticano anunció que el Papa no otorgaría su bendición desde el balcón de la Basílica de San Pedro, como hasta ahora había sido costumbre desde el año 1870, época en que el Papa decía una misa en San Esteban y en seguida impartía su bendición en la plaza de la Basílica.

La ceremonia que tendrá lugar mañana será una misa pontifical que será dicha por el Cardenal Merry del Val, arcipreste de San Pedro.

RUSIA

LENIN SERA SOMETIDO A UNA OPERACION

BERLIN, 15.— El "Berliner Zeitung" anuncia que el cirujano Berchardt, fué llamado a Moscou con el objeto de que someta a Lenin a una delicada operación, a fin de extraerle una bala de la espalda, que recibió en el otoño de 1918.

TURQUIA

LA INTERVENCION ALIADA EN ASIA MENOR

PARIS, 15. — "Le Journal" dice que Francia, Gran Bretaña e Italia opinan que el Asia Menor no pueda ser evacuada por los griegos hasta que el Gobierno de Angora acepte los puntos esenciales del programa formulado por la Conferencia de París.

"Los tres Altos Comisionados en Constantinopla, dice el diario citado, han recibido instrucciones en tal sentido y las han comunicado al Gobierno de Angora en nota entregada el Sábado."

"Le Journal" hace notar que esto significa el abandono de la política primitiva de mediación, su sustitución por un ultimátum aliado, "y, lo que es peor, un ultimátum que no piensan obligar a que sea cumplido."

ESTADOS UNIDOS

Mr. HUGHES ENVIA UNA NOTA AL GOBIERNO DE MEXICO

WASHINGTON, 15. — El Secretario de Estado, Mr. Hughes, envió hoy una nota a México, haciendo una tentativa para arreglar las diferencias existentes entre ambos Gobiernos.

Se considera que dicha nota presagia un completo acuerdo entre las dos naciones, del cual resultaría el reconocimiento del Gobierno de México por los Estados Unidos. —(U. P.)

RESTRICCION DE LA INMIGRACION

WASHINGTON, 15. — El Senado adoptó la resolución votada últimamente por la Cámara, por la cual se extiende hasta el 1.o de Junio de 1924 la restricción del 3 por ciento a la inmigración.

LA ENFERMEDAD DEL TENOR MC. CORMACK

NUEVA YORK 15.— El tenor John Mc. Cormack ha sido sometido a una nueva operación a la garganta. El boletín de los médicos declaraba que en vista de que el tenor experimentaba gran dificultad para respirar, se decidió abrirle la parte superior de la faringe.

Se anuncia que el cantante está un tanto más tranquilo y que reposa. Miles de telegramas se han recibido de todas partes del mundo, muchos de ellos de Sur-América, y en todos se expresa al tenor el deseo de una pronta mejoría.

PARA COMBATIR A LOS CRIMINALES

NUEVA YORK 15.—El más radical de los pasos dados por la policía de Nueva York desde hace muchos años, con el objeto de detener la ola de crímenes que azota a la ciudad, es el que ha anunciado el Comisionado Mr. Enrigst, y, según el cual, se ha ordenado a la policía que arreste inmediatamente a todo criminal conocido que no pueda suministrar a las autoridades datos satisfactorios que abonen una vida honrada.

LA VOTACION DE LA ENMIENDA AL PROYECTO NAVAL EN LA CAMARA

WASHINGTON, 15.— La Cámara aprobó por 177 votos contra 130 la enmienda del proyecto naval que fija el personal de la marina en 86,000 hombres.

RECONOCIMIENTO DEL GOBIERNO DE GUATEMALA

WASHINGTON 15. — El Secretario de Estado, Mr. Hughes, anunció hoy que el Presidente Harding ha reconocido el nuevo Gobierno de Guatemala. — (U. P.)

EL PROYECTO DE LEY SOBRE TARIFAS ADUANERAS

WASHINGTON, 15.—La próxima discusión de la ley de tarifas en el Senado promete ser de larga duración. El número de enmiendas, como también los diferentes impuestos que deben ser considerados, ascienden a muchos miles, por lo que se estima que será necesario un incesante trabajo por el término de dos meses, antes de que se apruebe la ley.

Muchas dudas se manifiestan respecto de la aprobación del proyecto en el actual período. Algunos republicanos no la aceptan antes de las elecciones de congresales y dan como razón que cada proyecto de tarifas crea gran descontento en varias secciones del país.

DOTACION DE LA MARINA DE GUERRA

WASHINGTON 15. — La Cámara de Representantes aprobó la ley que fija la dotación de la marina en 86 mil hombres. — (U. P.)

ARGENTINA

AGASAJOS AL GENERAL CAVIGLIA

BUENOS AIRES, 15.—El general Caviglia continúa recibiendo la admiración y simpatía de sus connacionales.

El homenaje de la colectividad en la Federación de Sociedades Italianas, alcanzó grandes proporciones. Más de mil personas ocuparon los salones de esa sociedad, quedando aún sin poder entrar varios centenares.

El Presidente de la Federación, señor Guido Buffa, le dió la bienvenida. El general Caviglia llegó acompañado del Ministro de Italia.

El general está muy bien impresionado de Buenos Aires. Todos los días recorre a pie la ciudad observándola detenidamente.

LLEGADA DE UN MILITAR CHILENO

BUENOS AIRES, 15. — A bordo del paquete francés "Desirade" ha llegado el Teniente Coronel chileno don Emilio Salinas, de regreso de una jira de estudio por los países europeos. Ha manifestado que los progresos alcanzados por los ejércitos europeos en el arte de la guerra son extraordinarios. Afirma que Francia ha experimentado una evolución sorprendente. Cree que los ejércitos de las Repúblicas suramericanas deben aprovechar las enseñanzas de la última contienda europea.

TRAGICA MUERTE DE SACERDOTE

BUENOS AIRES, 15. — a consecuencias de un el sacerdote de la Congreg zarista, don Luis Antonio co Naon, en circunstan se dirigía a presenciar la ción de las campanas de sia en construcción. El cayó desde una altura de tros, muriendo instantáne

INAUGURACION DE LA PORADA TEATRAL

BUENOS AIRES, 15. — gran entusiasmo con inaugurarse hoy la tempo tral del año. La nota más sante la constituye el deb compañía de alta comedi que figura Lola Membriv está dirigida por Jacinto te. Se pondrá en escena "L reses creados", la obra ma Benavente.

RECORDANDO EL NAUF DEL "TITANIC"

BUENOS AIRES, 15. — el décimo aniversario del del vapor "Titanic". Los publican artículos record talles de esta horrorosa

LA FRAGATA "SARMI

BUENOS AIRES, 15.— fragata "Sarmiento", con ha iniciado el vijésimo viaje de instrucción de marinas.

MODIST

para sombreros y

Sombrerero

para planchar paño,

NECESITA

REPUBLICA

Componemos toda marca de Máquinas de Escribir

Tenemos un taller especial para este objeto que es una garantía para nuestros clientes.

Cuenta con mecánicos experimentados y modernísimas herramientas, lo que permite ejecutar con precisión todo trabajo que se nos encomiende.

Envíenos Ud. su máquina o denos su orden, que nosotros mandaremos por ella y en corto plazo le entregaremos un trabajo perfecto por un precio muy razonable.

TALLER DEPARTAMENTO REMINGTON DE

Morrison & Co.

AHUMADA 65-77 — SANTIAGO

Ofrezca a su mejor amigo una

Kina Lillet

al Vino Blanco de Sauternes,

Aperitivo Sin Rival.

La Gran Marca Francesa.

10 Grandes Premios.

En todos los Clubs y Bares.

AGENTES DEPOSITARIOS:

L. Sansot & Co.

BANDERA 620 — SANTIAGO

FONOLAS PATHE

DE PATHE FRERES, PARIS

Desde $ 300 m|c., entregamos las mejores máquinas parlantes que se importan en el país, con aguja de záfiro ingastable que no raya los discos y de sonoridad garantida.

Grandes Facilidades de Pago

SHIMMYS
FOX-TROT
TANGOS
JAVAS
FADOS
ONE STEP
SCHOTTISHS

CARUSO
T. RUFFO
T. SCHIPPA
BASSI
AGOSTINELLI
BONISEGNA
MISCHA - ELMAN
ETC., ETC

Pida precios y catálogos gratis.

UNICOS AGENTES:

SIMON HERMANOS

CASILLA 29 :: BANDERA ESQ. STO. DOMINGO

DISTRIBUIDORES:

CASA FRANCESA - SANTIAGO   CASA FRANCESA - VALPARAISO

CIGARRILLOS

CAPSTAN

$ 1.80

BRITISH - AMERICAN TOBACCO Co. (Chile) Ltd

Sembradoras de discos y al vuelo

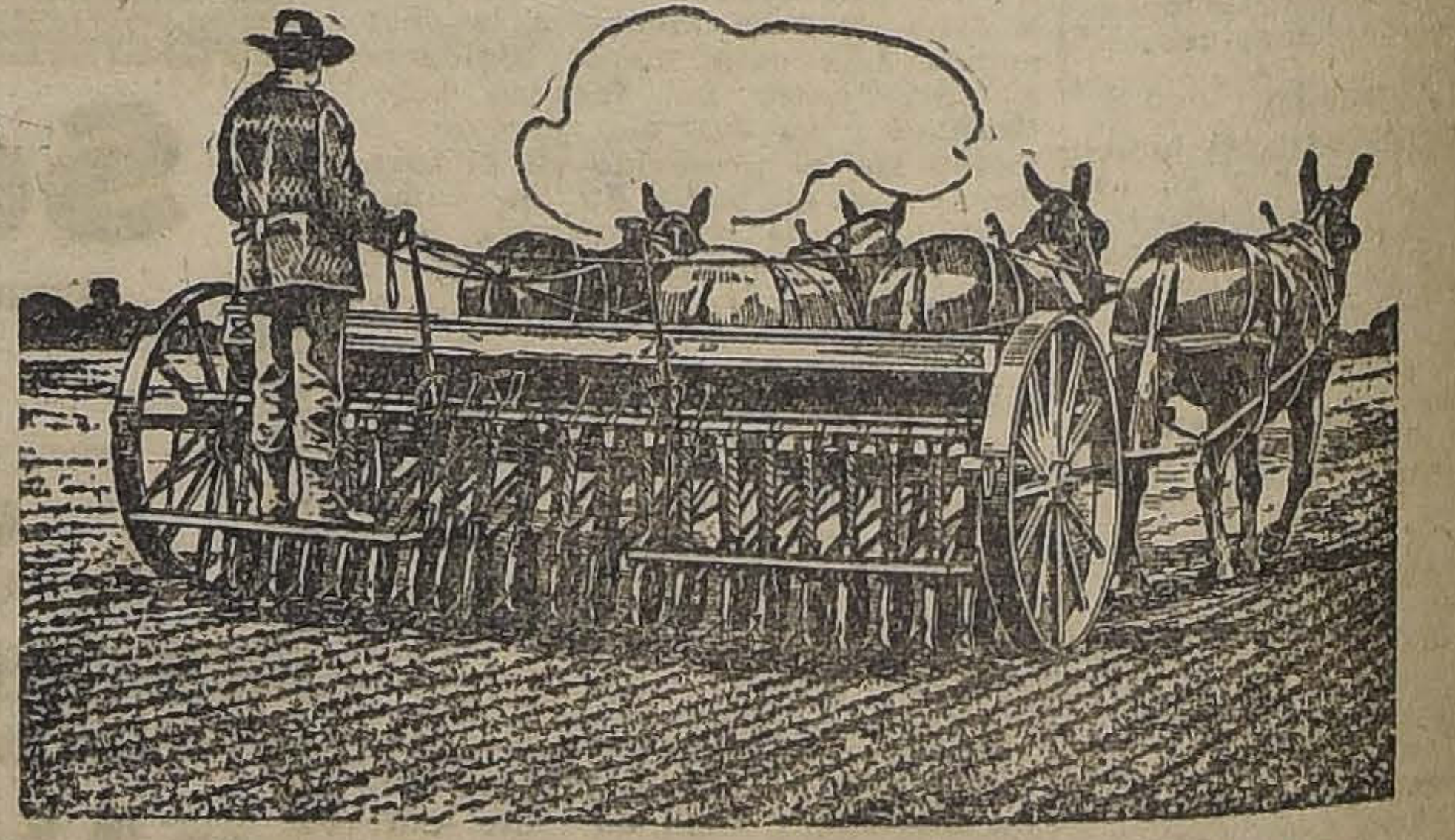

Ofrecen: SAAVEDRA BENARD y Cía.

EL PROGRESO DE LOS LABORATORIOS NACIONALES

lo comprueba la carta que nos acaba de dirigir el señor Juan Garín Mandiola, la cual viene a demostrar que en el país se pueden peraparar específicos superiores a los importados, los que en la actualidad son lanzados al público únicamente por el Laboratorio Galasso, librándonos así de la odiosa gabela de los Laboratorios extranjeros.

Para los escépticos que dudan siempre de todo lo que se fabrica en nuestro país, la carta del señor Garín es el más enérgico desmentido.

En todos los casos de tos convulsiva, bronquitis, asma, laringitis y todas las afecciones de las vías respiratorias, las GOTAS GALASSO no fallan nunca. Exigir únicamente nuestra marca: LABORATORIO GALASSO.

DE VENTA EN TODAS LAS BOTICAS DEL PAIS.   Al por mayor: DAUBE y Co.

Santiago, 28 de Marzo de 1922.

Señor

HUMBERTO GALASSO,

Presente.

Muy señor mío

Le ruego se sirva disculparme por el olvido en cumplir la promesa que le hice el año pasado, referente a su preparación para la tos. Para reparar mi olvido, vengo hoy a exponer, para que Ud., si así lo desea, se sirva publicarla, que en el Invierno del año pasado, mi hijito Enrique (de año y medio de edad) fué atacado por una tos persistente acompañada de ahogos, por lo que consulté al doctor don J., S., quien, después de examinar al enfermito, le recetó Gotas Nican, las que yo, por insinuación suya, reemplacé por sus GOTAS GALASSO, que, por cierto, valían mucho menos precio. Pues bien, el resultado que se obtuvo con su medicamento, fué asombroso, se calmó inmediatamente la tos, cesaron las convulsiones y poco a poco, el niño quedó libre de la tos convulsiva, que tal era la enfermedad.

Posteriormente, cada vez que en mi familia se ha presentado un caso de tos, con síntomas de la convulsiva, he echado mano de sus maravillosas Gotas, las que siempre han respondido a su objeto, tanto en los niños como en los adultos.

Sin otro particular, tiene el agrado de saludarlo, su Atto. S. S. y amigo.

(Fdo.) J. GARIN M., Huérfanos 2633.

GRAFICAS DEL EXTERIOR

CABLES, INC., DE "THE UNITED PRESS", "THE ASSOCIATED PRESS" Y DE LA AGENCIA HAVAS

LA CONFERENCIA ECONOMICA DE GENOVA

Buscando un acuerdo con Rusia. — El proyecto de "vacaciones" militares.—Reunión celebrada por los peritos rusos y aliados. — Una presentación de los delegados del Valle del Saar. — La actividad de Lloyd George. — Discusión del informe de los peritos aliados. — Posibilidad de llegar a un acuerdo con los delegados del Soviet. — Los rusos cobran a los aliados cincuenta mil millones de rublos oro. — La cuestión de las reparaciones. — Una visita al señor Facta. — La Conferencia no sesionará hoy ni mañana

EL PROYECTO SOBRE VACACIONES MILITARES

NUEVA YORK, 15. — Parece reinar optimismo en los círculos italianos y franceses de la Conferencia, en los cuales se tendrían esperanzas de llegar a la conclusión de un acuerdo de vacaciones militares por 10 años, lo que aseguraría a cada país de Europa contra la agresión de sus vecinos.

BUSCANDO UN ACUERDO CON RUSIA

UN PROYECTO DE TRANSACCION

GENOVA, 15. — Como resultado de la reunión celebrada hoy en la villa en que se hospeda el Premier Lloyd George, el plan de la Conferencia será posiblemente variado, y, en lugar de los esfuerzos para obtener un completo acuerdo con Rusia, sobre las bases de las proposiciones de los expertos económicos aliados, Lloyd George tiene la esperanza de que las negociaciones tendrán por resultado un acuerdo limitado, liquidando el pasado de Rusia, después de lo cual las naciones europeas reanudarán sus relaciones con Rusia.

En caso que Lloyd George llegue a obtener ese acuerdo limitado en el curso de la presente semana, se espera que él presentará un proyecto de compromiso entre las naciones europeas, por el cual cada nación se comprometería a no atacar a otra durante cierto número de años.

Se cree que en caso de hacer triunfar este proyecto, Lloyd George podría regresar a Londres con la gloria de haber obtenido un gran triunfo en el seno de la Conferencia.

Se estima que las bases de ese acuerdo parcial con Rusia, de que es autor Mr. Lloyd George, implica el completo reconocimiento por parte de Rusia, de sus deudas anteriores a la guerra. Tanto es así, que Tchicherin, Krassin y Litvonoff, así lo corroboraron en la reunión de ayer.

Por otra parte, estas bases de transacción, alejan el peligro de una guerra, contra el cual han clamado los rusos a los aliados. —HENRY WOOD.—(U. P.)

LAS NEGOCIACIONES ENTRE RUSIA Y LOS ALIADOS

LO QUE PIENSAN LOS DELEGADOS BRITANICOS

GENOVA, 15.— Los delegados británicos están de acuerdo en que la crisis que se ha producido en las negociaciones entre Rusia y los aliados ha llegado a un período crítico, y me han autorizado para que haga una ligera descripción de la situación existente.

Mr. Lloyd George se expresó así:

"Estamos tendiendo un puente sobre la turbulenta corriente. Es este un trabajo difícil, pero vamos por buen camino. Ya hemos levantado varios soportes para apoyar ese puente, y ahora nos hemos propuesto avanzar por sobre las aguas profundas".

Los delegados británicos admiten que la situación es "muy delicada", pero declaran que se ha adelantado algo con varias delegaciones, que han presentado sus máximas peticiones, cuyo estudio envuelve una larga tarea para reconciliar todas las demandas.

Es efectivo que han surgido numerosas dificultades respecto de diversos asuntos del informe de los expertos económicos referente a Rusia; pero los delegados británicos estiman que es posible llegar a un arreglo satisfactorio.

Las exigencias que han surgido de las corrientes aliadas, por una parte, han sido reforzadas por la creencia de que los delegados rusos pretenden propagar las doctrinas bolsheviks en la Conferencia; y por otra parte la actitud intransigente de los delegados rusos que, según algunos, se debería a que ellos piensan que las demandas aliadas tienen por único objeto hacer capitular a Rusia.

El hecho es que prevalecen las desavenencias, y que los rumores alarmantes que han circulado sobre ellas están confirmados por el hecho de que los corresponsales alemanes en Génova han telegrafiado a los diarios de Berlín, asegurando que los aliados han acordado enviar un ultimátum a los rusos.

Esto es calificado en los círculos oficiales de la Conferencia como un increíble absurdo. Sin embargo, tales rumores están demostrando que la situación es verdaderamente delicada. RALPH J. TURNER.—(U. P.)

PROTESTAS DE UNA DELEGACION TURCA

ROMA, 15.— La delegación de Angora que fué a Génova dirigió a la Agencia Stefani una protesta por la exclusión de Turquía de la Conferencia.

DESCONTENTO DE LOS DELEGADOS ALEMANES

GENOVA, 15. — Los delegados alemanes manifiestan su franco descontento por el procedimiento seguido en la cuestión rusa.

Los alemanes, que han quedado fuera de las conversaciones de los aliados, y los rusos, tienen la impresión de estar en la imposibilidad de desempeñar el rol que habían preparado en Berlín, cuya ejecución comenzaba con los delegados del Soviet.

RUSOS Y ALIADOS HABRIAN LLEGADO A UN ACUERDO

LONDRES, 15.— Un despacho recibido por "The Exchange Telegraph Co.", procedente de Génova, anuncia que en la reunión en que se discutió el informe de los peritos aliados, los delegados asistentes llegaron a un acuerdo respecto de muchos puntos.

Agrega el despacho que las delegaciones de Gran Bretaña y Francia han desmentido que se haya llegado a un completo acuerdo.— (U. P.)

LAS NEGOCIACIONES ENTRE RUSOS Y ALIADOS

GENOVA, 15.— Los rumores de que se ha llegado a un acuerdo completo entre las delegaciones de Rusia y las que representan a los aliados, son prematuros. Las negociaciones aún continúan. Existen indicaciones de que se logrará completo éxito.— (U. P.)

PRESENTACION HECHA POR LOS DELEGADOS DEL VALLE DEL SAAR

GENOVA, 15.— La delegación del Valle del Saar, presentó a la Conferencia lo mismo que a Monseñor Signori, a fin de que la trasmita al Papa, una declaración que se refiere a la situación de los 750 mil alemanes que habitan en el Valle del Saar, en que protestan de la ocupación francesa y piden la intervención del Papa respecto de las cuestiones religiosas. Dice la declaración que el 70 por ciento de la población es católica.

Según la delegación, el Tratado de Versalles establecería que la Liga de las Naciones sería la llamada a administrar el territorio en cuestión, aplicando las leyes en idioma alemán, y no permitiendo la ocupación militar.

Agrega el documento que el Valle del Saar se encuentra bajo el régimen "implacable de la autocracia francesa" y ocupado por 8 mil soldados franceses, en tanto que los oficiales que los comandan llevan a cabo la obra de desnacionalización, a fin de preparar el plebiscito que deberá efectuarse 15 años después de haber sido firmado el Tratado.

Se declara en el documento que los franceses han tratado de eximir de la jurisdicción del Obispo alemán al Valle del Saar, adjuntándole un Obispo francés y, que el Obispo alemán en referencia, Monseñor Kolum, falleció a causa de una dolencia del corazón, motivada por los disgustos que tuvo que soportar a causa de la ocupación francesa.

Termina declarando el citado documento, que hasta ahora los proyectos de Francia respecto de las cuestiones religiosas han fracasado, debido a las protestas que el pueblo alemán ha dirigido a Monseñor Pacelli, Nuncio del Papa en Berlín.

PROPOSICIONES FINANCIERAS DE LOS RUSOS

GENOVA, 15. — En la reunión celebrada entre los delegados aliados y rusos, éstos presentaron proposiciones financieras concretas, y manifestaron que estaban en perfecto acuerdo con los aliados, respecto a la urgente necesidad de establecer bases monetarias en todos los países, con lo cual se pondría fin al sistema "feudal" que domina especialmente en cuanto a los cambios internacionales se refiere.

También están de acuerdo en la necesidad de que cada país equilibre sus propios presupuestos, disminuyendo el papel circulante, reduciendo los gastos, especialmente los que se destinan a armamentos, que constituyen la principal de las causas que determinan los déficits en algunos países.

Otras de las proposiciones rusas hace ver la necesidad urgente de pactar un acuerdo angloamericano, a fin de fijar a sus monedas un poder adquisitivo permanente, pasando así a ser la base, según lo estiman los rusos, del circulante de otras naciones europeas.

Los rusos insisten en la necesidad de conceder créditos y empréstitos en oro a los Estados cuyas condiciones financieras sean malas. A este respecto citan como ejemplo los Bancos norteamericanos de reservas federales, que, según ellos estiman, bien podrían poner una parte de sus reservas de oro a disposición de los Bancos centrales de los países que lo necesiten, efectuando préstamos en oro, o bien abriéndoles créditos especiales.

Los rusos proponen la celebración de una Convención monetaria internacional, cuyo objeto sería fijar una proporción estable entre los circulantes de los varios Estados.

Insisten, especialmente, en la urgente necesidad de que se les concedan empréstitos, a fin de estabilizar su moneda.

Los rumores referentes a que las naciones invitantes habrían presentado un ultimátum a los rusos, exigiéndoles que especificaran una fecha determinada para la aceptación de las proposiciones aliadas, han sido desmentidos terminantemente por los jefes de aquellas delegaciones.

Es muy probable que continúen celebrándose conversaciones, sin carácter oficial, entre los rusos y aliados, hasta el Martes, o talvez hasta después de esa fecha, pero en todo caso, antes de que se celebre la reunión plenaria de la sub-comisión en que se oirán las contraproposiciones oficiales que formularán los representantes de Rusia.

LA CONFERENCIA NO SESIONARA HOY NI MAÑANA

GENOVA, 15.— Se anuncia que la Conferencia no sesionará ni el Domingo ni el Lunes. Varios delegados se ausentarán de Génova, para no regresar hasta el Martes en la mañana.

TROSTZKY SE DIRIGE AL EJERCITO ROJO

MOSCOU, 15.— En una orden del día de Trostzky, al ejército, se hace referencia a las proposiciones de Tchicherin, sobre desarme y a la negativa de M. Barthou para admitir la discusión del problema.

El Comisario de la Guerra, dice que Rusia está preparada sinceramente para el desarme y que desea la paz. Expresa la esperanza de que los pueblos de las naciones europeas obligarán a la burguesía a oír las proposiciones rusas, pero que mientras tanto, cada soldado rojo, debe permanecer en su puesto y listo para cualquiera eventualidad.

REUNION DEL COMITE DE ECONOMISTAS

GENOVA, 15.— Presidido por M. Blanchett, se reunió hoy el Comité de Economistas, y dió término a sus trabajos.

El informe respectivo será presentado a la subcomisión monetaria.

LOS RUSOS COBRAN A LOS ALIADOS 50,000 MILLONES DE RUBLOS ORO

PARIS, 15. — Un despacho recibido por la Agencia Havas, procedente de Génova, hace saber que los rusos habrían presentado a los aliados una reclamación que asciende a 50 mil millones de rublos oro y que se descompone como sigue: 35 mil millones que representan los daños sufridos por los rusos a causa de las expediciones llevadas a cabo por Denikine, Kolchak, Yudenitch y Wrangel; 15 mil millones por otros daños, incluso la pérdida de la Bessarabia.

El Soviet manifiesta que aún cuando reconociera las deudas rusas anteriores a la guerra, ellos serían los acreedores de los aliados y no sus deudores.

Según el mismo despacho, Mr. Lloyd George informó a los Soviets que el reclamo que presentan es inadmisible y contrario a toda

ESCOPETAS DE LUJO

Verney-Carron & Co.
Saint Etienne (Francia)

Para aprovechar bien el delicioso sport cinegético, no basta tener buena puntería: lo esencial es tener una buena arma.

Con una escopeta "HELICE GRIP" VERNEY, CARRON & Co., la gran marca francesa, no se pierde un tiro.

Agentes Depositarios:

L. Sansot & Co.
BANDERA 620 — SANTIAGO

Muy importante

¿Quiére Ud. vivir con las comodidades e higiene como en su propia casa?
Alójese en el

RITZ HOTEL
HUERFANOS Y AHUMADA
CASILLA 920

Telegrama: "RITZ".
A-21

MUNDIAL HOTEL

EL MAS MODERNO DE CHILE

Baños, teléfonos, instalaciones de agua caliente y calefacción en todas las piezas.

RESTAURANT A LA CARTA

Orquesta permanente

Próximamente inauguración de los Té Danzantes.

MONEDA ESQUINA BANDERA

Ab-16

GRANDES LIQUIDACIONES DE GENEROS

Gamuzas para Abrigos

GAMUZAS en bonitos colores, ancho 1.40 metro, a.	$	12.80
GENEROS de fantasía pura lana, ancho 1.40 metro, a.	$	12.80
GAMUZAS colores oscuros, estilo inglés, a.	$	13.80
GAMUZAS colores novedad, ancho 1.30 metro, a.	$	16.80
GAMUZAS gruesas, negro, azul y colores, a.	$	19.80
GENEROS INGLESES, ancho 1.40 metro, a.	$	19.80
PIRINEO pura lana, colores muy bonitos, a.	$	19.80
PIRINEO pura lana, muy fino, a.	$	25.80
GENEROS ingleses, ancho 1.50 metro.	$	24.80
GAMUZAS muy finas, ancho 1.40 metro, a.	$	26.80
GAMUZAS colores novedad, extra-fina, ancho 1.40 metro, a.	$	28.80
MUFLON inglés, ancho 1.45 metro, a.	$	29.80
GABARDINAS impermeables, ancho 1.45 metro, a.	$	39.80

Paños Sedan

PAÑOS ingleses muy finos, a.	$	17.80
PAÑOS ingleses para trajes y abrigos, ancho 1.50 metro, a.	$	18.80
PAÑOS suizos, ancho 1.40 metro, a.	$	24.80

Géneros de Lana para Trajes

POPELINAS de pura lana, a.	$	4.80
RATINE negro, pura lana, a.	$	5.80
SARGAS pura lana, a.	$	6.80
SARGAS negras, pura lana, a.	$	7.80
SARGAS negras y colores, pura lana, a.	$	8.80
GENEROS gruesos, pura lana, en colores, a.	$	8.80
TRICOTINAS pura lana, ancho 1.15 metro, a.	$	10.80
GENEROS negros y azules, muy finos, a.	$	12.80
SARGAS pura lana, ancho 1.30 metro, a.	$	12.80
SARGAS negras y azules, ancho 1.30 metro, a.	$	14.80
CASIMIRES negros, azules y en colores, a.	$	16.80
CASIMIRES azules para señoras, ancho 1.40 metro, a.	$	16.80
ESPONJAS de pura lana, ancho 1.30 metro, a.	$	17.80
GENEROS de fantasía, ancho 130 metro, a.	$	17.80
GABARDINAS inglesas, ancho 1.25 metro, a.	$	17.80
TRICOTINAS negras y azules, a.	$	19.80
GENEROS estilo Jersey, ancho 1.40 metro, a.	$	19.80
LANA semi-tejida, ancho 1.40 metro, a.	$	26.80
GABARDINAS impermeables, ancho 1.45 metro, a.	$	39.80

Casimires para Caballeros

CASIMIRES para niños, ancho 1.30 metro, a.	$	15.80
CASIMIRES para caballeros, ancho 1.50 metro, a.	$	19.80
CASIMIRES para caballeros, ancho 1.50 metro, a.	$	21.80
CASIMIRES para caballeros, ancho 1.50 metro, a.	$	22.80
CASIMIRES ingleses, azul marino, ancho 1.50 metro, a.	$	32.80
CASIMIRES ingleses, colores, ancho 1.50 metro, a.	$	38.80

Terciopelos

TERCIOPELOS ingleses, a.	$	6.80
TERCIOPELOS ingleses, ancho 1 metro, a.	$	36.80

CREAS PARA SABANAS

LIQUIDACION DE UNA GRAN PARTIDA

CREA ESCOCESA de 1|2 hilo, ancho 1.60 metro, a.	$	6.90
CREA ESCOCESA de 1|2 hilo, ancho 1.92 metro, a.	$	8.90
CREA ESCOCESA 1|2 hilo, ancho 2.18 metros, a.	$	10.90
CREA ESCOCESA de 3|4 hilo, ancho 1.60 metro, a.	$	8.50
CREA ESCOCESA de 3|4 hilo, ancho 1.65 metro, a.	$	9.50
CREA ESCOCESA de 3|4 hilo, ancho 1.92 metro, a.	$	11.50
CREA ESCOCESA de 3|4 hilo, ancho 2.10 metros a.	$	11.80
CREA ESCOCESA de 3|4 hilo, ancho 2.18 metros, a.	$	13.50

Liquidamos una gran partida de sobretodos ingleses para caballeros a $ 149.80 c|u.

Almacenes de Liquidaciones - Sociedad Anónima

UNICOS EN SUD-AMERICA AUTORIZADOS POR LAS ASOCIACIONES DE FABRICANTES EUROPEOS Y AMERICANOS PARA VENDER LAS MERCADERIAS REZAGADAS EN ADUANA

Calle Estado 135-137 - Sucursales: Buenos Aires y Valparaíso

razón de justicia. Les pidió que reconsideraran el asunto y que dieran una respuesta favorable a las peticiones de los aliados, pues, de otra manera, "la Conferencia de Génova no tendría ya ningún objeto en cuanto se pudiera referir a Rusia".

UNA EXPLICACION SOBRE EL FIN DE LA CONFERENCIA

GENOVA, 15.— Se informa que Lloyd George declaró que el fin de la Conferencia era alcanzar el compromiso de las 24 naciones allí representadas para abstenerse de invasiones territoriales, firmando un pacto semejante al de las cuatro potencias aprobado en Washington, con sanciones militares y con las garantías necesarias para las diversas potencias.

A SALUDAR AL PRESIDENTE MILLERAND

MALTA, 15.—Sir Richard Webb, contra-almirante de la cuarta escuadra británica, zarpó de este puerto a bordo del "H. M. S. Rain-Bow", a fin de saludar al Presidente Millerand a su llegada a Argelia.

LA CUESTION DE LAS REPARACIONES

GENOVA, 15.— El rechazo por la Comisión de Reparaciones del último memorándum alemán complica notablemente las relaciones franco-alemanas. En los círculos de la Conferencia se ha hablado de nuevas órdenes recibidas por Barthou. También circula el rumor de que el Gobierno de París prepara medidas enérgicas para ser puestas en el mes de Mayo contra Alemania, de acuerdo con el Gobierno de Bruselas, por violación del Tratado de Versalles.

Se especula mucho con el propósito de Poincaré de venir en seguida a Génova, en caso que la delegación francesa no se atuviera estrictamente a las instrucciones que se le han dado, y se sintiera incapaz de resistir al frente anglo-italiano.

Herr Rathenau desautorizó una información de la Agencia Wolff, según la cual Alemania intentaba tratar sobre las reparaciones en la Conferencia de Génova. Pero, según una personalidad autorizada, este desmentido debe ser interpretado en su significado puramente oficial. Agregó esta personalidad que la Conferencia de Génova no podía tomar ninguna decisión en lo que se refería a las reparaciones, de lo que, por lo demás, no se hablaba oficialmente".

LLOYD GEORGE DESEA UN PACTO QUE LLEVE AL DESARME

GENOVA 15. — Mr. Lloyd George ha declarado que el objeto que persigue en Génova es llegar a un pacto igual al de Washington acordado entre las cuatro potencias, y en que figurarían los treinta y cuatro Estados que están representados en la Conferencia, por medio del cual éstos se comprometerían a no invadir sus respectivos territorios.

Al dar respuestas a varias preguntas que se hicieron a uno de los delegados británicos, éste dijo que Mr. Lloyd George sustentaba un proyecto que se asemejaba a la Asociación de las Naciones, ideada por Mr. Harding, y que tendría por objeto hacer posible el desarme o llegar a una gran reducción en los armamentos.

Al mismo tiempo que anunció lo anterior, el delegado dijo que Gran Bretaña se oponía a un pacto que contuviera sanciones militares, porque esas sanciones pertenecen a un orden de ideas que se trataba de no tomar en cuenta, y porque además exigirían garantías que harían necesario un nuevo agrupamiento de potencias.

LA DISCUSION ENTRE RUSOS Y ALIADOS

GENOVA 15. — La discusión que se llevó a cabo entre los rusos y aliados se limitó a tres puntos: deudas anteriores a la guerra; deudas de guerra; restitución de la propiedad privada.

Con respecto al primero, los rusos manifestaron que si las potencias piden el pago de las antiguas deudas, ello constituiría el aniquilamiento de las esperanzas que abrigan en favor de su propia reconstrucción.

Los aliados insistieron en que ningún Gobierno tiene derecho para no tomar en consideración los reclamos de los ciudadanos extranjeros.

Hoy en la noche se ha expresado la seguridad de que no se tropezará con dificultades para arreglar el pago de las deudas anteriores a la guerra, aún cuando sobre este punto los franceses se demuestran menos optimistas que los británicos.

Respecto de las deudas de guerra, los aliados dijeron que aún cuando no desean presionar a Rusia en forma indebida, la firma del Gobierno ruso debe ser respetada. Los delegados del Soviet replicaron citando los daños causados por las expediciones militares extranjeras en territorio ruso.

Aunque admitiendo que la restitución de la propiedad privada iría acompañada de grandes dificultades, los aliados declararon que insistían en tal principio.

Los rusos hicieron hincapié, a este respecto, haciendo ver las dificultades que surgirían del hecho de que todo en Rusia está nacionalizado.

LOS PERITOS ALIADOS Y RUSOS SE REUNEN

GENOVA 15. — Después de varias consultas que se efectuaron entre ellos, los peritos aliados decidieron reunirse con los peritos rusos a las 11 de la mañana de hoy, a fin de adoptar una decisión final respecto de las conclusiones contenidas en el informe presentado por los expertos aliados y que fué redactado en Londres.

Los peritos rusos comunicarán los resultados a que se llegue en la reunión a la delegación de su país, hoy a las tres de la tarde. Entonces podrá saberse si la actitud de Rusia hace posible la continuación de la discusión ante la comisión sobre asuntos rusos.

LA APLICACION DE LAS CONVENCIONES ECONOMICAS

GENOVA 15. — La subcomisión de la Comisión Económica aprobó la resolución de que todas las convenciones de carácter económico redactadas por los Estados europeos, podrán también aplicarse a las naciones que no pertenezcan al continente.

Esta enmienda fué propuesta por la delegación japonesa.

EL ARZOBISPO SIGNORI VISITA AL PREMIER FACTA

GENOVA 15. — El arzobispo Monseñor Signori visitó al premier señor Fasta, con el objeto de agradecerle el pasaje de su discurso pronunciado en la sesión inaugural de la Conferencia, y en que aludió a la carta del Papa.

El arzobispo fué recibido en el palacio real con honores militares. La entrevista duró una hora.

El premier declaró al arzobispo que era optimista con respecto a los resultados de la Conferencia, "porque todos los países de Europa, por intermedio de sus hombres más responsables, han venido a Génova, con el ardiente deseo de restablecer la atmósfera de noble cooperación entre todos los pueblos del mundo".

REUNION DE UN CONSEJO SINDICALISTA

GENOVA 15. — El Consejo de la Sindicalista Internacional de Amsterdam, se reunió hoy en la mañana. Se supone que con el objeto de acordar las cuestiones que serán discutidas en la Conferencia del Trabajo, que se celebrará en Roma el 20 de la actualidad, se encuentran en Génova, en calidad de delegados o peritos.

Están incluídos en el Consejo, los señores Caballero y Bestiero, de España, M. Jouhaux y M. Dumoulin, de Francia y Herr Urban Otto, de Alemania.

DECLARACION DE LLOYD GEORGE

GENOVA 15. — Mr. Lloyd George, reasumió en las siguientes palabras el general sentimiento que domina a los delegados con respecto a las negociaciones rusas:

"Estamos construyendo un puente a través de la corriente que separa a Rusia del resto de Europa. En la actualidad colocamos algunos pilotes en la parte más correntosa y tratamos de afianzarlos en el fondo a través del barro. Aunque el puente aún no sale a flor de agua, sus pilotes están firmemente afianzado y aún martillamos en ellos".

LA ACTIVIDAD DE Mr. LLOYD GEORGE

GENOVA 15. — Mr. Lloyd George, a quien la prensa llama "gerente de la Conferencia", celebra diariamente reuniones privadas en su residencia, sin que se tomen anotaciones del desarrollo de ellas; sin que se instruya a los periodistas, y con la sola intervención de las personas a quienes directamente conciernen las discusiones. El premier dice que su objeto es "impedir la cristalización de las diferencias franco-rusas. La idea, en apariencias, parece que dá sus resultados".

El término de un mes es el que se ha fijado como un límite dentro del cual los diplomáticos sabrán si la Conferencia obtiene o nó sus fines.

Mr. Lloyd George espera abandonar la ciudad el 24 de este mes, y hace todos los esfuerzos posibles a fin de que los más importantes acontecimientos ocurran antes de esa fecha.

DISCUSION DEL INFORME DE LOS PERITOS ALIADOS

GENOVA 15. — La discusión del problema ruso, que se ha efectuado durante toda la tarde, ha demostrado que las cláusulas que contiene el informe de los peritos aliados redactado en Londres, y que los rusos objetan con más energía, han sido las insertadas por la minoría de los peritos.

En la reunión de la tarde participaron Mr. Lloyd George, M. Barthou, el señor Schanzer, Facta M. Theuys, M. Jaspar, Chitcherin, Litvinoff, Krassin y los siguientes peritos: Sir Phillips, Lloyd Craemer, por Gran Bretaña; M. Seydoux, por Francia; el señor Giannini, por Italia, M. Cattier, por Bélgica.

EL COMERCIO A TRAVES DE SIBERIA

GENOVA, 15. — El barón Hayashi, jefe de la delegación japonesa, ha declarado que los Estados Unidos y su país están completamente de acuerdo respecto de la necesidad que existe de abrir el ferrocarril transiberiano al tráfico mundial.

El delegado japonés dijo: "Aunque no podemos solucionar definitivamente este vital problema en Génova, quedará subsistiendo en cuanto en especial se refiere a la República norteamericana y al Japón. Nosotros, los japoneses, deseamos ver a Siberia abierta al comercio de todo el mundo."

HACIA UN AVENIMIENTO CON LOS RUSOS

EL PAGO DE LAS DEUDAS ANTERIORES A LA GUERRA

GENOVA 15. — Después de la reunión celebrada por los delegados aliados y rusos en la residencia de Mr. Lloyd George, el corresponsal supo de buena fuente lo siguiente:

"Las dificultades técnicas que se oponen al acuerdo, son grandes, pero no insuperables. Es muy probable que se llegue a un entendimiento aún cuando éste puede postergarse por varios días mientras los delegados del Soviet se comunican con Moscou".

Con respecto al pago de las deudas anteriores a la guerra, los delegados rusos pidieron a los aliados que consideraran l cultades de l. situación de Rusia, invocando para las masas creen que un mundo les será abierto, y están haciendo los prepa para reconsti ir al país so ruinas de la antigua nació efecto sería desastrozo, ag ron los rusos, si la primer que se pide es que nos ech encima el fard. de las d contraídas por ese antiguo do, que llaman el odiado men de los Czares".

Los aliados replicaron que comprendían la presió sobre ellos ejercía el país esas deudas debían ser re das, ya que es, era un asu bre el cual los Gobiernos don especular, porque re tan un dinero prestado p mente, como sucede con el francés, y que era anticip dar como razón para no las dificultades que pudiera ner los campesinos rusos.

En cuanto a las deudas d rra, los aliados manifestar eran préstamos que se h efectuado, entre Gobiern pusieron que no deseaba cer presión, e insistieron debían darse seguridades la firma del Gobierno r lo sucesivo, sería respeta

(Rolph H. Turner (U. P.)

RESPUESTA EXIGIDA RUSOS

GENOVA 15. — Según municado francés, dado a blicidad hoy en la noche, festó a los delegados ma que debían dar una respu finitiva respecto de si ell drán en ejecución las res a que llegó la Conferencia nes y le si torgarán, garan se establecen en el inform peritos aliados redactado dres.

La fecha en que volverán nirse los delegados aliado sos aún no ha sido fijada.

INFORMACIONES DEL INTERIOR

VALPARAISO

La nueva sala Imperio de la Chilian Cinema Corporation

Atendiendo a una invitación que hiciera el gerente de la Chilian Cinema Corporation, don Oscar Videla, ayer concurrieron a la celebración del tijeral del nuevo teatro que llevará por nombre "Sala Imperio", las autoridades civiles, militares locales y algunas personalidades y representantes de todos los diarios.

El Gerente de la Chilian Cinema Corporation, don Oscar Videla, ofreció a las autoridades e invitados una copa de champaña como bautizo de la construcción cuya obra gruesa había sido terminada con tanta suerte.

El Intendente, señor Phillips, en una breve improvisación pidió que se bebiera una copa por los capitalistas de la Chilian Cinema Corporation, haciendo votos porque obtengan los resultados pecuniarios que se merecen por haber dotado a nuestro puerto de una sala de espectáculos espaciosa y con los últimos adelantos en materias teatrales; por el arquitecto, don Ernesto Urquieta, y por los obreros que habían llevado a feliz término la construcción cooperación entusiasta y eficazmente a la labor de los dirigentes de ella.

El obrero, don Enrique Martínez, a nombre de sus compañeros agradeció los honrosos conceptos del señor Phillips para los obreros allí deunidos con el noble propósito de celebrar la terminación de los trabajos de obra gruesa y colocación de los tijerales; agregó que ellos se complacían en agradecer la concurrencia de las autoridades locales a una fiesta genuinamente obrera como esa y que a presencia en ésta de las personalidades que les acompañaban y de los representantes de la prensa significaba para ellos un estímulo después de haber terminado felizmente la jornada primera.

Asaltos

Un diario de Valparaíso publica interesantes informaciones sobre los continuos asaltos que se cometen en la Avenida Argentina. A este respecto se nos ha informado que no hay día que no ocurran estos hechos vergonzosos.

En días pasados los malhechores atacaron a una señora, maltratándola y despojándola de sus joyas y dinero.

Hechos como éste se cometen todos los días sin que las autoridades intervengan en una forma eficiente. Es necesario pues, que la policía termine luego con esta plaga, que mantiene en continua alarma al vecindario.

TARAPACA

IQUIQUE.—El Intedente visitará el Longitudinal. — Para mañana se anuncia la visita del Intendente señor Recaredo Amengual, al radio de la línea comprendida entre Iquique y la Estación de Santa Rosa. La comitiva partirá en automóvil a las 8 y media de la mañana, para regresar a las 4 de la tarde. El viaje del Intendente tendrá especial importancia, pues en él se impondrá detenidamente de las obras ejecutadas y de los trabajos que quedan por hacerse.

CONCEPCION

CONCEPCION. — **Aniversario de la 1.a Compañía de Bomberos.** — La 1.a Compañía de Bomberos establecida el 13 de Abril de 1883, celebró con un brillante programa, el 39 aniversario de su fundación. Fueron especialmente agasajados los fundadores sobrevivientes señores Ricardo Rojas, Edmundo Bordeau y Bernardino Corral.

Sub-alcaide de la Cárcel.—En reemplazo de don Matías Carvajal, que fué separado de su puesto, ha sido nombrado sub-alcaide del presidio, don Clamor von dem Busshe.

Aniversario de la muerte del aviador Acevedo.— Los vecinos de San Pedro rindieron un sentido homenaje a la memoria del primer aviador nacional, Luis Alberto Acevedo, cuya trágica muerte todos los chilenos recuerdan.

Fallecimiento. — Ha dejado de existir a la avanzada edad de 80 años la señora Gertrudis Sáez de Plaza de los Reyes.

La segunda travesía de Concepción. —La hermosa carrera que con tanto éxito se efectuó el año pasado ha alcanzado este año un mayor suceso deportivo.

Asamblea Radical. — Celebró sesión esta entidad política con el fin de nombrar delegados ante la Junta Central del Partido. Figuran como candidatos los señores Ruperto Pahamondes, Lorenzo Claro Lastarria y Abelardo Rojas.

Exámenes de ascenso para maestros.— Mañana Lunes se efectuarán los exámenes de ascenso para maestros de escuelas, en virtud de un telegrama de la Dirección General de Instrucción Primaria.

Se multiplican los latrocinios. — Los rateros de trenes constituyen una verdadera plaga que dan motivo a continuas quejas que formulan los viajeros. Lo mismo pasa en los tranvías.

Instalación eléctrica en el Correo.— La superioridad del ramo ha ordenado telegráficamente a la Administración para que se confeccionen los presupuestos para la total renovación de la instalación y poner término a los peligros de incendio que amenazaban a dicha repartición.

LLANQUIHUE

(De nuestro corresponsal, por telégrafo)

PUERTO MONTT. — **El incremento de la criminalidad.**— Anteayer a las tres de la tarde fué asaltado a balazos, dentro de su fundo, bierno, para lo cual se basa en heno, el señor Carlos Oyarzún.

Los disparos de los malhechores lograron dar muerte a la cabalgadura que montaba el señor Oyarzún.

Los vecinos de este departamento se encuentran alarmadísimos en vista del aumento de la criminalidad, la que se considera que no podrá ser reprimida, debido al exceso de trabajo que tiene el único juzgado que se ocupa en lo criminal.

A este respecto, el Intendente ha hecho varias presentaciones al Gobierno, para lo cua, se base en hechos concretos, y solicita, a su vez, la creación del 2.o juzgado, cuya proyecto de creación pende actualmente de la consideración del Senado.

En vista de estos hechos que se están produciendo a menudo, el Intendente ha ordenado a las patrullas de carabineros activen sus diligencias de investigaciones, para lograr extirpar a ese elemento bandolero, que ha venido a sentar les en el departamento.

OSORNO.— **Mal estado de Pilmaiquén.** — Varias ve habiado del pésimo estad se encuentra el puente Pilmaiquén. Ahora la situ ha agravado con las enorm del río y se teme de un otro se destruya cortando vía de comunicación con pueblo de Río Bueno.

Con este motivo han dispuesto que cuadrill bajadores ejecuten algun ciones, de manera de impe tal destrucción de este puen

OPINIONES MEDICAS EL NUEVO TRATAMIEN LA TUBERCULOSI

Siempre que he tenido de observar los efectos de la "LYCALCINE", he podido tar que ellos correspond de un óptimo recalcifican constituyente general.

Lo prescribo en las afe pulmonares, tuberculosas y convalescencias, especialmen gripales.

Firmado: Dr. ALDO CONT
Medicina Interna
Agustinas 1720

Corsés y Fajas Nirvana

Ultimos modelos a precios de gran réclame ofrece
Mme. VENTOSA
Ex-Jefa de La Colmena
ROSAS 1085, CASI ESQUINA BANDERA

627 BANDERA

Adelanto del Comercio en Chile

BANDERA 627

Casa Mayorista Vendiendo Directamente al Público en General todas las Mercaderías

La primera casa que inicia en Chile el sistema europeo. Los Lienzos y Tocuyos, por PIEZAS y ½ PIEZAS; todo lo demás SE DETALLA POR METROS.

OFRECEMOS EXCLUSIVAMENTE EN EL PAIS:

LIENZO Mapocho, a.	$ 80.00	pieza
LIENZO Cuchito, a.	$ 82.00	pieza
LIENZO Caimán, a.	$ 98.00	pieza
LIENZO Tortuga Oro, a.	$ 99.00	pieza
LIENZO ZZZZ antiguo, a. . . .	$ 118.00	pieza
LIENZO Tortuga (M), a.	$ 114.00	pieza
LIENZO Locomotora, a. . . .	$ 72.00	pieza

CREA Sábanas Tambor, a. . .	$ 4.00	metro
CREA Sábanas Democrático, a	$ 7.50	metro
CREA Sábanas, Roma 8|4, a. .	$ 7.80	metro
CREA ½ hilo, 190 ancho, YY, a.	$ 10.00	metro
CREA ½ hilo, 210 ancho, YYY, a	$ 12.00	metro
RETORTA Sábanas, 200 ancho, Palanca, a.	$ 15.00	metro

CREA Lujo, 200 ancho, a. . .	$ 12.50	metro
TOCUYO Sábanas, 160 ancho, a	$ 6.50	metro
TOCUYO Sábanas, 183 ancho, a	$ 7.20	metro
TOCUYO Sábanas, 200 ancho, a	$ 8.50	metro
TOCUYO para paños, a.	$ 60.00	pieza
TOCUYO para techos, a. . . .	$ 70.00	pieza
OSNABURGO paños, a.	$ 56.00	pieza
TOCUYO Sábanas colegial, a. .	$ 80.00	pieza

GENEROS DE LANA, Gran Surtido

GRANITE negro, ancho: 85, 60% de lana, a.	$ 4.20	metro
INGLESINA cuadritos, ancho: 1.00, 70% de lana, a.	4.80	metro
PAÑOS para trajes señoras, ancho: 1.30, jaspeados, a. .	$ 12.70	metro
TRICOTINAS de colores, ancho: 1.20, a.	$ 21.60	metro
TERCIOPELOS de lana, ancho: 1.40, a.	$ 25.00	metro
PAÑOS para trajes sastre, ancho: 1.40, a.	$ 26.00	metro
MOUFLON abrigos, ancho: 1.40, a.	$ 36.00	metro

TERCIOPELO de seda extra, Terracota, a.	$ 9.00	metro
TERCIOPELO seda extra, colores, a.	$ 16.00	metro
TERCIOPELO negro inglés, a.	$ 8.70	metro
TERCIOPELO seda color, a.	$ 9.00	metro
ESCOCESES para abrigos, metro a.	$ 15.00	metro
ASTRAKAN negro, rizado, a.	$ 96.00	metro
CASIMIR marino traje sastre, 1.40 ancho, a.	$ 26.00	metro

Color marino, ocasión única, Cheviot pura lana, 1.40 de ancho, para trajes sastre señoras, caballeros y niños, a $ 21.00 metro. (Extra precio). Nansuk blanco, a $ 44.00 pieza de 20 yds. Batista blanca, a $ 50.00 pieza de 20 yds. Lienzo lavado, a $ 40.00 pieza de 40 yds. Hospitales e instituciones de beneficencia, hay artículos especiales. Todos nuestros artículos son marcas antiguas y garantizadas por su fama.

PRECIOS FIJOS Y MARCADOS A LA VISTA

MEDIAS NEGRAS SEÑORAS, A $ 16.00 LA DOCENA. CALCETINES HOMBRES, A $ 15.60 LA DOCENA, EN COLOR.

Esta Casa empieza con el propósito de conservar la legitimidad de las marcas de géneros más antiguas, de éxitos inimitables, por ser telas fabricadas a conciencia, por los mejores fabricantes del mundo, como ser, los lienzos Mapocho, Caimán, ZZZZ, Tortuga (M) antigua, Cuchito; y los Tocuyos norteamericanos para sábanas, techos y paños de platos; como también el afamado Tusor Ovetense, del que somos únicos importadores. Y en nuestro ALMACEN hay siempre estas marcas.

Tenemos en la Aduana, en despacho, el afamado Céfiro para camisas de hombre, marca "HANDIE" y el Brin crudo RAPACES.

BANDERA 627-Señal

EL GERENTE
APODERADO

SPLENDID - HOY

DIRECCION MAX GLÜCKSMANN

A LAS 3 P. M.:
El Valle de la Esperanza
Drama de cow-boys, por el audaz
WILLIAM RUSSELL

A LAS 4 P. M.:
La Mujer Enigma
Lindísimo poema por la encantadora
MAE MARSH

A LAS 5 Y 9.15 P. M.:
A pata pelada y con leva
Obra de fenomenal hilaridad por el genial **BERT LYTELL.**

6.30 Y 10.30 VIOLA DANA

La más encantadora, graciosa e ideal actriz del cine, en la preciosa filigrana de arte, primavera y amor, de la "METRO", lo más lindo del cine:

LA NOVELA DE UNA CORISTA

MIERCOLES DE MODA
Estreno notable:

Internado de Señoritas

LA MAS COLOSAL PELICULA DE

CHICAS ATLETICAS

Vea las fotografías en el foyer del SPLENDID.

COMEDIA - Hoy 4 Funciones

La Sociedad de Santiago verá hoy en esta sala la más alta y refinada expresión del arte cinematográfico moderno

MATINEE, 3 P. M.: FOX: El actor más admirado en los espectáculos de aventuras del Far West, es **TOM MIX** en su más valiosa y reciente creación 1922:

EL RAJA DIABLO

SELECTA, 4¾:

EL EMPUJE DE UNA RAZA

Chile ante la propaganda enemiga. TODO CHILE: DESDE TACNA A MAGALLANES.

SOIREE: 6.30. — Estreno del más genial fotodrama que haya hecho la cinematografía. — NOCTURNA 9.30

VERTIGOS DEL AMOR

Según la obra: "Tradiciones de familia"

Maravillosa creación de arte por **TORA TEJE**, la inolvidable protagonista de "Para Casados solamente". La intensa novela de una hermosa mujer a quien aman dos hermanos. Presentación de artísticos paisajes.

HOY. — REPUBLICA. — (Av. Rep. 239). — HOY

Matinée a las 2.30.— Platea niños $ 0.80; Balcón grandes $ 0.80.

EDDIE POLO

en **EL HIJO DEL CIRCO** (2.a función), y **CHAPLIN MUJER**

ESPECIAL 6.10. NOCTURNA 9.30.
El Diablo ante la Cruz
por GEORGE ARLISS y SILVIA BREAMER.

HOY. — T. IRIS. — (Castro 130). — Tel. Ing. 3613. — Tres grandes funciones

MATINEE a las 2 3|4.
El Hombre Mono
3.a función. CHAPLIN MUJER y MACK SENNETT.

ESPECIAL 6.10. Colosal éxito.
LA VUELTA AL NIDO
Propiedad de la SALA IMPERIO.

NOCTURNA 9.30. Primer estreno alemán de después de la guerra.
La Sombra Amarilla
por SARA ALMASSY.

TEATROS - MUSICA - CINES

SANTIAGO

LA COMPAÑIA SERRADOR-MARI.—Con teatro lleno estrenó anoche la Compañía que dirige Estéban Serrador, la comedia "La prisa", una de las últimas obras de los hermanos Alvarez-Quintero.

"La Prisa", como otras obras de los célebres comediógrafos andaluces, tiene un ambiente frívolo y liviano; pero al mismo tiempo circula en ella una donosa sátira y agudas aluciones a costumbres de la época. En "La Prisa", los Alvarez-Quintero han querido, y logrado por cierto, hacer el ridículo en torno a la prisa y al intranquilo ajetreo en que se vive actualmente. La vida actual es inquietud, movilidad permanente y un torbellino sin sentido. Todo el mundo vive de prisa, acosado por el fantasma o la pesadilla del tiempo, atormentado por la nerviosidad y por la preocupación de absurdos quehaceres y de fantásticos asuntos. El sereno reposo de otro tiempo ya no existe y la vida ha cogido a todos en un tumultuoso remolino. Ahora se vive de prisa, amando de prisa, comiendo de prisa y hasta muriendo de prisa. Sobre este asunto, tan actual y tan real, está armada la aguda comedia que se ha estrenado anoche en el Santiago.

En ella los Alvarez-Quintero hacen derroche de gracia, de sutilezas y de ese chispeante ingenio que es la nota típica y característica de los autores sevillanos. Los tipos están bien marcados y se desenvuelven con una movilidad real y vívida, como que son creaciones de un talento teatral ya consagrado.

La Compañía Serrador hizo una interpretación magnífica de la obra. Carreras, con un papel amplio y de colorido, (Don Antolín) pudo anoche manifestarse el excelente artista que es. El joven Serrador, que hacía el papel de Pinilla, una soberbia creación del agente de seguros, estuvo también acertado y muy personal, lo que mereció un aplauso especial. Los demás actores, en general, bien, especialmente la señora Mari y las señoritas Serrador, que se presentan con gracia y elegancia. El decorado se presentó con gusto y todo el juego escénico de la obra estuvo correcto.

La concurrencia numerosa.

Para hoy va en el cartel la misma obra en vermouth, y "El Místico", en la nocturna.

TEMPORADA DE OPERETA

Se encuentra en esta ciudad el tenor Francisco del Pozo y la tiple cómica señora Mary Luz González, distinguidos artistas que vienen a encabezar un conjunto de operetas que se está organizando para actuar en uno de nuestros principales teatros.

En una edición próxima daremos más detalles sobre la organización de esta compañía.

ESMERALDA

LA COMPAÑIA RAMBAL.— Toca a su fin la brillantísima temporada que ha hecho en el nuevo y hermoso teatro de la calle de San Diego la compañía Rambal. Compromisos ineludibles la obligan a partir a Buenos Aires por la combinación del Martes.

Hoy dará tres funciones: En la matinée pondrá en escena el mejor de sus dramas policiales: "Fantomas", que es una pieza que gusta tanto a los grandes como a los niños. La platea vale dos pesos.

En las funciones de vermouth y noche representará "La mujer adúltera", drama basado en la popular novela de Pérez Escrich.

La compañía se despedirá mañana con una función a beneficio de Rafaela Rodríguez, primera actriz del conjunto. Se pondrá en escena "El secreto de la confesión", adaptada de la novela de Alejandro Dumas.

—El Martes debutará el conjunto de variedades formado por Pierrette Fiori y Los 4 Maroccos. El cine estrenará ese día la primera función de la serie "La reina de los diamantes", vista Universal que hará furor entre los aficionados a las fuertes emociones.

COLISEO

Interesante resultó anoche la función de gala con que la Compañía Chilena Nicanor de la Sotta, festejaba a la Embajada de concejales uruguayos y argentinos que nos visitan.

Antes de principiar a desarrollarse el programa, la orquesta ejecutó los himnos nacionales, argentino y uruguayo, y el nacional, siendo freneticamente aplaudidos por el inmenso público que llenaba la sala.

Se puso en seguida en escena la obra de Nicanor de la Sotta, "Pueblo chico, infierno grande", que gustó mucho a los visitantes.

Las canciones criollas de la señora Castillo fueron también muy aplaudidas y fué obligada a bisar. Así también muy ovacionado fué el simpático actor cómico Paco Ramiro, y el galán L. Rojas Gallardo, los que hicieron reir mucho al público con sus recitaciones cómicas.

Al señor de la Sotta se le tributaron también aplausos por su labor teatral.

Para hoy anuncia la compañía 3 funciones. En matinée: "Tristán Machuca", obra cómica de R. Gallardo; en especial, "Flores del Barranco", y por la noche subirá a escena el estreno de Nicanor de la Sotta, "El acabóse".

SETIEMBRE

ANA PETROWA Y JEAN KAWESKI.—Ana Petrowa, la bella bailarina chilena que triunfó en el Metropolitan Opera House de Nueva York, y Jean Kaweski, ex-director de la compañía de la Pavlowa, se presentarán el Miércoles tarde y noche en el Setiembre. Forman ellos un espectáculo sumamente atrayente por su arte y por su elegancia. Su repertorio es escogido y ha sido cuidadosamente ensayado.

El cine proyectará ese mismo día la primera función de "La reina de los diamantes", la sensacional serie con que la Universal inicia sus actividades directamente en Chile.

ARMANDO MOOK TRIUNFA EN BUENOS AIRES

La temporada de dramas y comedias se ha iniciado en Buenos Aires marcando un sonado triunfo de Armando Moock.

La Compañía Muiño-Alippi, al reaparecer en el teatro de Buenos Aires, puso en el cartel el estreno de "Era un muchacho alegre", del ya reputado comediógrafo chileno, que tiene en la capital del Plata una acentuada popularidad y un público que lo aprecia.

La obra fué, según la crítica teatral, de la prensa bonaerense, un éxito rotundo. Cedemos la palabra a los diarios de la capital argentina:

Dice "La Prensa":

"El proceso dramático inspirado, indudablemente, en una idea ejemplar, está observado con prolijidad, y acierto por el autor, que ha sabido poner rasgos impresionantes en sus diálogos, después de una preparación que ocupa todo el primer cuadro y en la cual se encuentran matices de discreta comicidad, a pesar de los cuales surge, oportunamente, el aviso de la tragedia como una amenaza cruel y fría, circunstancias que dará verdadero emotivo a la exposición teatral de la obra.

. . . En resumen, se trata de un trabajo bien meditado, en cuya realización ha puesto el autor elementos eficaces para hacer de él un conjunto de estimables calidades artísticas".

"Ultima Hora", dice:

"Apresurémonos a decir que la obra obtuvo un éito rotundo, impresionando hondamente al auditorio el realismo que impera en el asunto".

En seguida, después de hacer una exposición de la obra, agrega:

"La obra desde el punto de vista de la enseñanza es simpática y digna de atención. Por lo demás está hábilmente construída, demostrándonos Moock que conoce a fondo los resortes de la técnica teatral".

Otros diarios comentan con iguales elogios la obra del joven escritor chileno, Celebramos su triunfo.

NOTICIAS CINEMATOGRAFICAS

ALTRUISMO CINEMATOGRAFICO

El Invierno se acerca a pasos agigantados y luego tendremos las lluvias que dejan las calles solas y que hacen buscar refugios a todas las gentes.

Es hora que las salas de espectáculos y, especialmente los cines, preparen sus tibios y penumbrosos locales, refugio de la juventud que pretexta huir de la lluvia para ir a cobijarse en esa penumbra, cerca del ser que le tiraniza...

Sin tomar en cuenta las protestas de mamás, tías o suegras, los empresarios, jóvenes también las más de las veces, deben hacerse, no diremos cómplices, pero sí; los compasivos de la suerte de aquellos que huyen de la humedad y del frío para buscar refugio en sus salas, prestándoles un abrigo sombrío... ¿Qué cosa más noble que prestar apoyo a los corazones juveniles?

Por eso los empresarios de espectáculos, movidos de un espíritu altamente altruista, comenzarán a preparar sus salas para recibir en el Invierno a aquella juventud que también en el Verano buscó refugio en sus teatros; especialmente en los cines.

Dirán que **no** tiene objeto alguno el llamar la atención a los dueños de estas empresas, ya que tanto en la estación del calor como en la del frío se va en busca de sus locales para un momento de solaz... pero no es así! Y esto tienen que apoyarlo, mal que les pese, tanto las mamás como las tías o las suegras que, yendo solas o acompañando a sus niñas, encontrarán en los cines, a salvo del frío y de la lluvia, una tibieza reconfortante para ellas, que en la juventud es deliciosamente embriagadora.— **Harakiri.**

SPLENDID

LAS FUNCIONES DE HOY.— "La novela de una corista".— Esta sala presenta para hoy un programa de exhibiciones extraordinarias.

En la especial, a las 6.30 P. M. y en la segunda sección de la noche, a las 10.30 P. M., será estrenada la producción de la famosa manufactura "Metro", obra que es un poético romance primaveral, destinada a dejar un recuerdo imborrable entre el público y cuyos títulos graciosísimos, que ayudan al éxito de la obra, han sido hechos por el dramaturgo argentino J. González Castillo, titulada: "La novela de una corista". Su argumento es la historia de los amores de la linda y pícara chica del coro de un teatro de Variedades, muchacha que jamás ha cometido acción baja alguna, y un estudiante de Rale, el único quizá que jamás ha asistido a una comedia musical ni ha besado a una niña. Un primo de él desesperado por verlo siempre metido entre sus libros, le propone a ella, que lo conquiste, y claro que lo hace, pero lo peor del caso es que ella resulta también conquistado y se produce de esta manera un romance pleno de sentimentalismo.

Crea con exquisita gracia el principal rol, la encantadora Viola Dana, gran favorita de todo el mundo, y actriz que figura entre las primeras actrices del cine.

En la primera sección nocturna, a las 9.15 P. M. se exhibirá la comedia "A pata pelada y con leva", creación del simpático Bert Lytell.

En las grandes matinees para niños de todas edades que hoy se verificarán en el Splendid, será exhibido un programa excelente formado por las obras siguientes: A las 3 P. M., el emocionante drama de cowboys, desarrollado en los más hermosos e imponentes paisajes de los Estados Unidos y titulado: "El valle de la Esperanza", obra interpretada por Bert Lytell. A las 4 P. M., irá la delicada comedia sentimental: "La mujer enigma", por la encantadora Mae Marsh. A las 5 P. M., la comedia de gran hilaridad estrenada ayer con éxito e interpretada por el genial Bert Lytell, titulada: "A pata pelada y con leva".

IRIS Y REPUBLICA

Hoy estrena el Iris en la matinee infantil, a las 2 3|4 en punto los episodios 7, 8 y 9, 3.a función de la super-serie de aventuras, titulada: "El hombre-mono", las cómicas Mack Sennet: "El doctor Cucaracha" y heredero de su tío", interpretada por las chicas atléticas y la cómica por el rey de la risa: "Chaplín mujer".

El República estrena en la matinee, a las 2 y media, los episodios 4, 5 y 6 de "El hijo del circo", por Eddie Polo, los episodios 7, 8 y 9, 3.a función de "El hombre-mono" y la cómica "Chaplín mujer".

En la especial repite el Iris, a las 6.10 en punto, la super-producción "La vuelta al nido", interpretada por la famosa trágica americana Mary Aldur y las hermosas y elegantes actrices Luisa Lovely y Elena Chadwick.

En la noche va el primer estreno alemán de después de la guerra, titulado: "La sombra amarilla", interpretado por la actriz berlinesa Sara Alinassy.

El República estrena en especial y noche la super-producción Pathé N. C., titulada: "El diablo ante la cruz" interpretación de George Arliss, famoso por sus caracterizaciones metistofélicas y la hermosa actriz Silvia Breamer.

NOVEDADES

Para la matinee de hoy, estrena los últimos episodios de la sensacional novela de aventuras: "El hombre-mono", la cual toca a su fin con esta función.

Para las secciones de especial y noche, presenta la Goldwing de lujo interpretada por la hermosa y aplaudida pareja Tom Moore y Elena Chadwich, titulada: "Mandado del cielo".

AMERICAN

En matinee el 12.o programa cómico Fox. Trabajan Clyde Cook y las chicas panorámicas y ofensivas; además Mutt y Jeft, enseñan Shimmy. En especial: "El camino de la mujer enamorada", por Ruby de Remer, y en la noche la vista submarina donde se ve una mujer de formas perfectas y la lucha de un buzo con un pulpo gigante: "La venus del mar".

FRANKLIN

Anuncia para hoy tres variadas funciones dobles.

En la matinee: "El poder de una

AVENIDA - V. Mackenna 624 -Colosal MATINEE doble, a las 3

12.a **PROGRAMA BUFO SUNSHINE MUTT Y JEFF Y LA VENUS DEL MAR.** Drama con terribles escenas impresionadas en el fondo del Océano.

ESPECIAL Y NOCHE: Estreno de la impresionante producción **Gaumont-Harry-París:**

EL DULCE PLACER

O CRIMEN Y REDENCION

Intérprete: la linda estrella **GINA RELLY**, del Teatro Capucines de París.

TEATRO NOVEDADES. — Cueto y Av. Portales

HOY MATINEE A LAS 3 1|4
Estreno sensacional.
El Hombre Mono
Final de la serial.

ESPECIAL Y NOCHE
Estreno Goldwin.
Mandado del Cielo
Creación de lujo de TOM MOORE y ELENA CHADWICH.

T. FRANKLIN. — San Diego 2015

MATINEE doble:
"El Poder de una Mujer"
— Y —
"Una apuesta original"

ESPECIAL, estreno:
ALMAS ENEMIGAS
por Pina Meniquelli, y
"EL HIJO DEL CIRCO"
1.a función de la serie de EDDIE POLO.

NOCHE:
"ALMAS ENEMIGAS"
— Y —
"EN NOMBRE DE LA LEY"
Drama de Cow-Boy por (CAYENA).

T. IMPERIAL - MATINEE - Final
Huella del Gavilán y Trevisón el atrevido
.ESPECIAL: PARAMOUNT presenta a D. FARNUM en
RAPTO NUPCIAL
Y TOM MIX, rey de los cow-boys, en
EL RAJA DIABLO
NOCHE:
RAPTO NUPCIAL - CRIMEN Y REDENCION

JUEVES
Sumurun
AUTENTICA
Estreno en el barrio

¡A REIR! ¡A REIR!

"CHAPLIN"

Se presenta hoy en tres de sus mejores creaciones, en el

T. UNION CENTRAL

A LAS 3.30

Chaplín Emigrante
Chaplín Músico Ambulante
Chaplín Inspector de Tiendas

PALCOS $ 10, PLATEA O BALCON $ 2, Anfiteatro $ 1
VERMOUTH Y NOCHE: "EL MOMENTO DEL PELIGRO" por Carmen Myers.

Setiembre y Brasil

MATINEES: NIÑOS $ 0.80.

El Cerebro en los Pies

POR WALLACE REID, WILLIAM HART Y CACASENO
TARDE Y NOCHE:

UNA DAMA ENAMORADA

PRECIOSA COMEDIA PARAMOUNT POR ETHEL CLAYTON. La novela de una revolucionaria del amor que quiso conquistar élla al hombre que le gustó, sin esperar que él tomara la iniciativa.

EN EL BRASIL, ADEMAS:

Pierrette Fiori y Los Maroccos

NI SEÑORITAS, NI MENORES DE EDAD

pueden asistir a la presentación en el

COMEDIA

del notable y sensacional **ESPECTACULO ALEMAN, producción extraordinaria:**

¡Ave Cesar!

La más gráfica pintura de la vida licenciosa y pródiga en corrupciones de cierta corte europea.

NO HAY DESNUDOS ARTISTICOS NI OTRAS FICCIONES

SE VE LA VERDAD de la vida, del dolor, la trágica consecuencia del deshonor de la mujer, el realismo en la violación brutal de todo principio de moral.

UNICO ESPECTACULO EN SU GENERO.

MAÑANA

En el Setiembre

debutarán el mismo día los célebres danzantes:

Ana Petrowa y Jean Kawesk

la bella bailarina chilena triunfante en New York y el director de la Pawlova.

FORZOSAMENTE TIENE QUE SER ESTA LA MEJOR SERIE UNIVERSAL

LA REINA DE LOS DIAMANTES

es la obra episódica con que la famosa editora de vistas sensacionales inaugura su sucursal directa en Chile. Con ella se conquistará de un golpe la confianza de los empresarios y el favor del público.

LA PRIMERA FUNCION SE ESTRENA RA EN CHILE EL

Martes en el Esmeralda y el Miércoles en el Setiembre

EILEEN SEDGWICK Y JORGE CHESEBRO, SON LOS QUERIDOS PROTAGONISTAS

En el Esmeralda

debutarán

Pierrette Fiori

la gentil artista francesa, y

Los 4 Maroccos

sin iguales malabaristas y zapateadores, con años de actuación en el Circo Frank Brown.

HOY - IMPERIO

MATINEE a las 3 P. M.— Un triunfo de la carcajada! Día de regocijo para chicos y grandes.

Programa Cómico y Variedades

"La caída de Eva". — "El perdón de una mujer". — "Rico mal visto". — "Día de lavado", por todo el conjunto Mack-Sennett.

SELECTA, a las 4.30 P. M.— Una vez más el tierno y conmovedor poema de amor materno.

LA VUELTA AL NIDO

Excelsa creación de la gran trágica MARY ALDEN.

ESPECIAL y NOCTURNA: Estreno de la última creación de la encantadora rubia ANNA NILSON, la novela de un gran amor sacrificado.

La Fuerza Espiritual

El mercado de opio en los cabarets elegantes.
EL DERBY en el Hipódromo de Nueva York.
La vida de las coristas neoyorquinas. Escenas de vida social, de detectivismo y romance. La locura y la virtud de la mujer.

ALHAMBRA Y VICTORIA. — HOY

MATINEE: La más impresionante y sensacional de las series, la última supercreación de aventuras y emocionantes proezas, por el rey de los aletas, el popular EDDIE POLO:

EL HIJO DEL CIRCO

En el Alhambra. Episodios 4, 5 y 6.

ESPECIAL y NOCTURNA: Grandioso estreno social. El intenso drama de sensación y vida moderna

La Mujer Enigma

La enigmática sonrisa de la Esfinje egipcia, de la inmortal Gioconda y ciertas mujeres modernas, estudiada piquicamente a través de las facultades de la brillante estrella, GERALDINA FARRAR.

SAN MARTIN. — HOY

MATINEE: Reprise de los episodios 1, 2 y 3 de la más sensacional y estupenda de las seriales; la gran creación de EDDIE POLO.

EL HIJO DEL CIRCO

ESPECIAL y NOCHE: Estreno de la gran- diosa creación trágica y original del em George Arliss.

EL DIABLO ANTE LA CRUZ

Quinta película extraordinaria de presentación.

T. DELICIAS

Alameda y S. Alfonso

HOY MATINEE. DOBLE FUNCION. Eddie Polo en los Ep. 4, 5 y 6

El Hijo del Circo

y fin de EL HOMBRE MONO.

ESPECIAL a las 6.30. La preciosa comedia de ejemplo social, **ESCANDALO EN PRIVADO**

T. MUNDIAL

Gálvez 447.— Plaza Almagro

HOY MATINEE. — DOBLE FUNCION.— Una novela policial.

LAS AVENTURAS DE KETTY

Y Ep. 10, 11 y 12 de EL HOMBRE MONO.

ESPECIAL a las 6.30.— EDDIE POLO en los Ep. 4, 5 y 6 de la serie **EL HIJO DEL CIRCO**

HOY NOCHE en ambos TEATROS. El drama de lujo y gran emoción, con espeluznantes escenas policiales.

EL INVITADO NUMERO 13

Además en noche del DELICIAS, la Comedia de aventuras bomberiles; ¡FUEGO EN UN CORAZON!

Además, en noche del MUNDIAL, la linda Comedia Social, ESCANDALO EN PRIVADO.

MAÑANA tendrá lugar en los teatros

IMPERIO, ALHAMBRA Y VICTORIA

el estreno sensacional de la grandiosa creación de arte Sacona-Film de Viena, interpretada por la eminente y bella LUCY DORAINE.

LA DAMA DEL GUANTE NEGRO

IMPERIO. Miércoles 19, 6.o de moda

Estreno de la 6.a película extraordinaria, la creación magnífica de JUSTINE JOHNSTONE, producción de lujo de la Editora Realart, 1922:

LAS AVES NEGRAS

TEATRO UNION CENTRAL

Empresa Ansaldo, Queirolo y Cía.

HOY DOMINGO 16 de ABRIL

Matinée 3 1|2. CHAPLIN EMIGRANTE, MUSICO AMBULANTE e INSPECTOR DE TIENDAS.

Palcos $ 10; Platea y Balcón $ 2; Anfiteatro $ 1.

VERMOUTH y NOCHE:

Estreno de la vida bohemia neoyorquina.

EL MOMENTO DEL PELIGRO

Por la célebre estrella CARMEN MYERS.

Matinée a las 3. — TEATRO ALAMEDA. — Especial y noche, estreno Paramount

La Venus del Mar

Fantasía submarina, digna de las famosas novelas del gran escritor JULIO VERNE, y cómicas por CARLITOS CHAPLIN.

Cómo debe amar una mujer?

Comedia dramática por la gentil actriz ENID BENNETT.
Noche función doble, además: LA BOHEME por PEGY HYLAND.

MIERCOLES, Estreno
de la serial alemana,
EL HOMBRE SIN
NOMBRE

MATINEE GARDEN. — Especial y noche

Mary Pickford

en EL ORGULLO DE LA TRIBU
o CUERPO Y ALMA

y COMICAS.

La Novia de todo el Mundo

Por la malograda actriz,
OLIVIA THOMAS

TEATRO COLON

SAN PABLO y TEATINOS

El cine de los grandes estrenos óptimos.

HOY TRES FUNCIONES EXTRA

MATINEE: el sin rival EDDIE POLO, en

El Hijo del Circo

Episodios: 1.o, 2.o y 3.o,

ESPECIAL y NOCHE, estreno emocionante.

La Vuelta al Nido

Noche: TRIO ORQUESTAL.

TEATRO SANTIAGO

Merced entre Plaza y San Antonio
Compañía de Comedias Moderna
SERRADOR MARI

HOY DOMINGO 16 de Abril, HOY

Matinée a las 3.30 P. M.— DON JUAN TENORIO.

Vermouth a las 6.15 P. M.— La PRISA.

Noche, a las 9.30.— EL MISTICO.

Martes 18.— Sensacional estreno de la grandiosa obra de Carlos Arniches,

LA CHICA DEL GATO

ESMERALDA

SAN DIEGO 1025

El teatro más hermoso después del Municipal.

HOY: PENULTIMO DIA DE LA COMPAÑIA ESPAÑOLA RAMBAL

Matinée, a las 2.45.

FANTOMAS

El más lindo de los dramas policiales.

Tarde, a las 6.5. Noche, a las 9.15:

El hermoso drama

La Mujer Adúltera

basado en la popular novela de

PEREZ ESCRICH

Platea $ 2.50. Localidades numeradas.

Mañana. Despedida de la Compañía. Beneficio de la 1.a actriz

RAFAELA RODRIGUEZ

Estreno del intenso drama

EL SECRETO DE LA CONFESION

de Alejandro Dumas.

Martes. Debut de Pierrette Fiori y Los 4 Maroccos.

Mañana Lunes apertura de Las Novedades Inglesas

CASA Mc. Rostie

Teléfono Ing. 37 :-: AHUMADA 274 :-: Casilla 834
Entre Agustinas y Huérfanos

VENTAS DE OCASION

POR INICIARSE LA CASA Y PARA DARLA A CONOCER AL PUBLICO

Abrigos	confecionados en ricas gamuzas de lana, modelos de las últimas creaciones europeas c/u a $ 250, $ 190 $ 150 y $	98.00
Paletoes	de lana tejidos a precios de verdadera oportunidad cada uno........$	95.00
Blusas	de seda listadas en distintos tonos a precios de réclame cada uno a $ 55.00 y ....$	45.00
Seda	para tejer en todos colores el gramo a ....$	0.13
Corsés	marca "Mme-Iréne" c/u ....$	18.90

---

mujer", drama del Oeste americano y "Una apuesta original", tema policial interesante y ameno.

En las funciones especial y noche, se estrena el último triunfo de Pina Menichelli en "Almas enemigas".

En la especial, en programa doble se repite la primera función de la serial de Eddie Polo: "El hijo del circo"; en la noche el drama de cowboy: "En nombre de la ley", por el popular Cayena.

IMPERIAL

Matinée: "La huella del gavilán", descubriéndose en esta función el personaje misterioso de toda la obra, además se pasará la notable película de cow-boys, titulada: "Trevisón, el atrevido", en la que el rey de la pradera Bock Jones, realiza actos de gran intrepidez.

En especial, avisa el estreno de la notable película Paramount, interpretación de Farmun, titulada "Rapto nupcial". Además se exhibirá en esa sección la película interpretada por Tom Mix, rey del Far-West, que tiene por título "Rajadiablo".

Para la nocturna otro programa doble. La ya indicada película de Farnum juntamente con "Crimen y redención", colosal película llena de arte, elegancia y buen gusto.

ODEON

Cuatro funciones ofrece hoy esta concurrida sala de cine. Matinee a las 2 y media. Programa doble. La preciosa cinta de cow-boys americanos "Sandy Burke" y el emocionante final de la serial de aventuras e intrigas: "La huella del gavilán".

Selecta, a las 4 3|4 La tragedia pasional "El final del drama".

Especial y noche, la preciosa tragedia "¡Cuerpo y alma!", creación de la novia de América, la gentil y adorada Mary Pickford.

En las tres funciones se pasará la preciosa comedia del insuperable bufo Chaplin, titulada "Carlitos en Carmen".

COMEDIA

El programa de hoy anuncia el éxito con que cierra su semana de espectáculos y estreno el Comedia, a fin de reabrirlos mañana con una nueva serie de estrenos. La obra que se anuncia hoy se titula: "El vértigo del amor", film de un grandioso mérito, por encerrar en su argumento una nueva revelación de los estudios que acerca del cariño se hacen dentro de un criterio más moderno que nunca.

Esta pieza muestra, en un radio muy amplio, todo lo que hace el amor en el alma humana: todos somos capaces de enamorarnos, todos hemos conocido lo que es el amor, sus grandezas, sus flaquezas, y no muchos, pero sí muy contados, son los que han experimentado ese terrible vértigo del amor, ese torbellino que arrastra con todo y que ciega completamente.

Como se ve, la base de esta obra es muy hermosa, llena de interés, muy espiritual y a la vez, llena de una psicología muy verdadera. Vemos la intensa novela de tres personajes: una mujer que ama a dos hermanos y esos dos hermanos que aman a esa mujer. El problema no es fácil de resolverse porque más tarde las consecuencias pueden ser terribles, tal como aparecen en la obra "Vértigos del amor".

Este trabajo está interpretado por una artista genial: Tora Teje, la célebre intérprete de "Para hombres solamente".

Se exhibirá en las dos secciones: Soiree y nocturna.

En matinee se presenta en la célebre película del gran Tom Mix, "El rajadiablo", obra de un gran valor por ser la presentación de lo que puede significar una aventura moderna en el Far-West, cosa nunca vista en el cine. Tom Mix está inimitable.

La selecta se hace con la exhibición de un trabajo que ha llamado la atención, y que es "El empuje de una raza", o sea la respuesta de Chile ante la propaganda enemiga. Esta obra es el mejor documento gráfico con que se puede contestar a todas las imposturas que nos hacen en el extranjero los vecinos del Norte.

Se ve todo Chile, desde Tacna a Magallanes.

GARDEN

Tres funciones da hoy esta elegante sala, todas muy bien seleccionadas, bien escogidas y que causarán el agrado que el público va a buscar en ellas. Para la matinee se ha puesto "Cuerpo y alma", la célebre presentación de Mary Pickford, la obra que más ha gustado de esta artista que es considerada como una de las mejores del mundo entero.

En especial y nocturna va "La novia de todo el mundo", por la famosa Olivia Thomas, tan querida por nuestro público; una actriz genial que ha logrado ponerse a la altura de Mary Pickford.

ALAMEDA

Para la matinee de hoy se ha escogido una obra que es el programa más adecuado para una función de esta naturaleza. Se da "La venus del mar", célebre film que posee una historia muy interesante y cuyas principales escenas se desarrollan en el fondo del mar, permitiéndose así al espectador conocer los misterios más íntimos de la vida submarina.

En especial y nocturna se presenta la bella comedia social "Cómo debe amar una mujer", obra que enseña la moral del amor, la pureza de los ideales y grandeza de los sentimientos.

En la noche se añadirá al programa la famosa comedia "La Bohemia", por Peggy Hiland.

DIECIOCHO

Hoy presenta tres extraordinarias funciones esta sala del barrio Alameda.

En matinee estrena la delicada vista por Mary Pickford: "El orgullo de la tribu", aventuras entre cowboys. Además "Chaplin y Panchito".

En la sección especial se estrena la delicada comedia de Tom Moore, titulada: "Caído del cielo".

En la nocturna va el precioso estreno: "La vuelta al nido", creación de Mary Aldon, (propiedad de la C. Cinema Corp.) y un programa cómico.

IMPERIO

Cuatro funciones presentará esta sala en el día de hoy. La matinée de las 3 P. M., la hará con la exhibición de un programa cómico de variedades, especialmente dedicado al mundo infantil, pero que, en realidad, tiene tanta atracción para chicos como para grandes. En él se presentarán las comedias tituladas "La caída de Eva", por Dorotea; "El poder de una mujer", interesante vista cow-boy en dos partes, de la Universal Atraction; "Rico mal visto", preciosa cómica de la Christic-Comedies, por Betty Compson; y "Día de lavado", por el conjunto Mack-Sennett, en que intervienen el Carecallo, el Carepastel, el negro Bola de Nieve, el perro Teddy y el inteligente gato Miau-Miau.

En la sección selecta de las cuatro y media, se proyectará una vez más el tierno y conmovedor poema de hogar "La vuelta al nido", superproducción de la Goldwyn que ha obtenido uno de los éxitos más completos de la presente temporada por su excepcional belleza y humano realismo. La protagonista de este film es, como se sabe, la genial trágica Mary Alden.

En la sección vespertina, como en la nocturna, será presentado el estreno del drama de carácter social y presentación de lujo, titulado "La fuerza espiritual", que es la última de las grandes creaciones de Anna Nilson. Esta producción tiene interesantes escenas decorativas como el mercado de opio en los cabarets, la vida de las coristas y las grandes carreras del Derby en el Hipódromo de Nueva York.

ALHAMBRA Y VICTORIA

Hoy presentarán estos teatros su matinée con el espectáculo serial "El hijo del circo". La última y más valiosa de las creaciones del popular actor atleta, Eddie Polo, cuyas escenas sensacionales grandemente impresionantes siempre, han provocado— puede decirse sin exageración— una verdadera locura de entusiasmo en el público que ya las ha presenciado. El Victoria repetirá los episodios 1, 2 y 3; y el Alhambra reprisará la función segunda, compuesta de los números 4, 5 y 6.

En las secciones especial y nocturna, estrenarán la gran creación en que reaparece ante nosotros Geraldina Farrar con el hermoso drama de psicología y de ambiente social moderno, titulado "La mujer enigma" en que la gran actriz pone en sus labios la misma sonrisa enigmática y de misterioso sentir que, según los autores, esboza el espíritu simbólico de la esfinge egipcia y de la inmortal Monna Lisa de Leonardo da Vinci.

SAN MARTIN

Como de costumbre, habrá hoy matinée en este teatro, en la que se repetirá la primera función de la gran serial de sensación protagonizada por Eddie Polo, "El hijo del circo". Esta función consta de los tres episodios primeros.

En la especial y en la noc será estrenado el fotodrama ginación y efecto, "El diablo la Cruz", sexta de las pro extraordinarias que este ne exhibiendo los Domingos tagonista está desempeñado ma eminente por el gran George Arliss.

AVENIDA

Esta sala, ofrece hoy a recedores una matinée comp 12.o Programa Bufo Sunshine y Jeff, en el que debuta el Carlitos Chaplin; el cómico Cook, al que secundan las atléticas, y la hermosa alta atracción, con escenas en el fondo del mar, que la fauna marina y la formida cha de un gigantesco pulpo de sus principales prota Hace el rol de Venus del nadadora Betty Hilburn. funciones de Especial y anuncia el estreno de la producción Gaumont-Hart "El dulce placer", adaptación emotiva novela de Daniel "La deuda". Los más artistas de la Comedia Fran nen a cargo los principales tan lucida creación. Aparecen cenas los más pintorescos de Niza y sus alrededores.

Mañana: la película na empuje de una raza".

DELICIAS Y MUNDIAL

En las tres funciones de hoy cian estos teatros escogidos mas que harán las delicias co. En matinée del Delicias nan los episodios 4, 5 y 6 rial de Eddie Polo, "El hijo co", y los últimos episodios hombre mono", la serie que tos recuerdos dejara en el infantil. En la matinée del se estrenan los episodios 10, de esta última serie y la media policial de gran emoción aventuras de Ketty". En la del Delicias se estrena la comedia social de lujo y plo, "Escándalo en privado", la del Mundial, los episodios de la serial del famoso atleta Polo, llenos de enorme inte hijo del circo".

En nocturna de ambos teatros estrena el intenso drama emoción, "El enviado No 13" que por la originalidad de mento y las epeluznantes y escenas es un estreno escogido Hace el doble programa del la preciosa comedia de lujo ciones: "Tengo en un corazón que es protagonista Tom el doble programa del mundial cándalo en privado".

ATENAS

CAMBIO DE HORAS. — presa de este cine nos pide car al público que la matinée principiará a las 2 y media to, con "Novela trágica", na Grandais, debido al traje de la obra "La vuelta que va en Selecta. Esta función menzará un poco antes de acostumbrada, o sea a las ra invariable.

OLIMPIA

En la matinée, la comedia nombre de la ley.

En la especial, y nocturna cabo de las tempestades", te argumento que, a no dudar del agrado del público.

PROXIMOS ESTRENOS

"EL HOMBRE SIN NOMBRE" —El Martes próximo, estrena sala la producción alemana va por título, el que encabeza líneas. Es esta film super chas de la misma especie entre esas a "La dueña del Su argumento es la adaptación famosa novela germana: "Peter el ladrón de millones", que ror en Alemania, pudiendo se que no quedó persona país que no la conociera. La pretación está a cargo de Liedtke, de quien se dice Wallace Reid alemán y a mos visto protagonizando diosas producciones "Mme rry", "Sumurun", etc., etc., y cuales se caracteriza por su dad de expresión, desenvoltura nica y una elegante figura

---

UNIVERSAL FILM MANUFACTURING Co. Edificio Ariztía - Santiago PRESENTA

HOY:
UNION CENTRAL
El suceso de ayer:
CARMEL MYERS
— EN —
EL MOMENTO DEL PELIGRO

MARTES 18: LA PRIMERA SUPER-SERIAL DE LA TEMPORADA. MONUMENTAL ESTRENO!:

LA REINA DE LOS DIAMANTES

Descripción admirable de una lucha titánica entre magnates de la riqueza mundial y una joven que no conoce el mundo sino por el cariño de su novio y las comodidades de su casa-palacio. Reaparece en esta serie el actor insuperable y varonil:

JORGE CHESEBRO Secundando a la bella **EILEEN SEDGWICK**

Mañana LUNES
PROGRAMA DE VARIEDADES NUM.
UNION CENTRAL
HARRY SWEET
HOOT GIBSON

HARRY LIEDTKE

El misterioso
Ladrón
de los
25
MILLONES
¿Quién
es capaz
de
pillarlo?

Se descifra el misterio que ha subyugado a Santiago entero!

EL MARTES lo podrá ver en el

SPLENDID

DIRECCION MAX GLUCKSMANN

Lo más grande y bello hecho en el Cine hasta la fecha, el super-serial alemán, superior a "La Dueña del Mundo":

El Hombre sin Nombre

La popular y lindísima novela alemana:

Peter Voss, El Ladrón de Millones

Drama de amor, lujo y aventuras desarrollado en todas las más bellas ciudades de Europa, e interpretado por el gentil Wallace Reid alemán, el Nur-el-Din de "Sumurun", y el hombre por cuya captura se ofrece 2 millones de pesos.

HARRY LIEDTKE

Se venden **ABONOS** a las funciones de esta colosal obra.

Es este su trabajo "supremo", aquí se revela como el rey de los deportes; le vemos hasta de aviador, poseyendo una sangre fría a toda prueba. Le acompaña en su interpretación la simpátiquísima joven Mady Christians, muchacha altamente artista, de la que no dudamos llegará a ser la preferida del público. Aunque esta obra presenta en algunos pasajes hechos que podríamos llamar policiales, no es una cinta de esta especie, que pudiera cansar al público. Se trata, como hemos dicho, de una obra que ha marcado varios temas en su desarrollo, siendo todos de gran interés.

La empresa del Splendid, que ha comprendido el gran atractivo que para el público va a presentar esta film, abrirá un abono para las ocho funciones en que piensa exhibir esta cinta, abono que podrá adquirirse en la secretaría del mismo teatro.

"EL MATCH DE BOX, CARPENTIER COOK". — El Jueves de la semana próxima estrenará el Splendid esta interesante película que ha despertado mucho interés de parte de todo el mundo, porque, este match es el primero en que toma parte el campeón francés, después de aquel en que se midiera con el norte-americano Dempsey.

Para los aficionados y especialmente para los profesionales, tiene esta película singulares atractivos, tanto por la presentación de la lucha de Carpentier contra el campeón australiano como por la defensa que tuvo que hacer para derrotar a ese temible adversario que en todo momento quiso dejar fuera a su contendor valiéndose de verdaderos nuevos sistemas.

"¿QUIEN ES DANTON?" — Se está anunciando para la primera semana de Mayo la exhibición de esta producción de la ya muy acreditada casa editora de films, Worner, de la cual podemos decir que es una de las fuertes competidoras de la Ufa de Berlín.

Se trata, pues, de una film de esas que más pueden atraer el público, porque reconstituye un período interesante de la historia. "Dantón", que, como sabemos, es el nombre de un caudillo de la revolución francesa, ha inspirado esta obra, presentándonos esa época de la historia de Francia en que culminan ciertas luchas de partidos, en las cuales vemos sobresalir a Robespierre, de temperamento frío y calculador, contraponiéndose a la vehemencia e impulsibilidad de otros hombres de su época.

Las caracterizaciones en esta película son sumamente interesantes; así vemos lucidos papeles, de protagonista, de Enrique VIII, de Robespierre, Lucila Demoulins, de relaciones con Dantón, etc., que han valido las más sobrias, a la vez que elogiosas opiniones de la prensa del mundo. "La Razón" de Buenos Aires ha dicho textualmente:

"Nunca hemos visto una película en la que ni sobre ni falte menos que ésta. Aquí todo es necesario, y todo es exacto, y todo está en lo justo".

El Splendid Thatr nos presentará esta obra, como hemos dicho, en los primeros días del mes de Mayo, anunciándola para cuatro días seguidos.

"LA REINA DE LOS DIAMANTES". — Hay gente a quien las vistas en series no gustan, pero hay también buena parte del público que tiene especial agrado por esta clase de cintas. Las series se han hecho para divertir, para pasar el tiempo. Son algo como el espectáculo de circo, en que más que el arte se toma en cuenta el sensacionalismo a cualquier precio.

Un modelo como serie es "La reina de los diamantes", película en 18 episodios que empezará a exhibir el Martes el Esmeralda y el Miércoles el Setiembre.

El argumento es digno del talento imaginativo de Julio Verne y se desarrolla en escenarios interesantísimos del Africa y de otros países, sin dejar de presentar buenas partes de New York.

Protagonizan la film Eileen Sedwick y Jorge Chesebro, dos ases de esta clase de películas, por su audacia y simpatía.

EL ESPECTACULO DE MAÑANA: UNA NUEVA ADVERTENCIA. — La Empresa del Comedia anuncia para mañana un espectáculo que merece algunas líneas de advertencia, no obstante haberse hecho ya, pero nunca está demás el insistir acerca de una causa que es útil para el público. Esto es, que dicho espectáculo tiene tan solo dos clases de espectadores: los hombres y las señoras. En cuanto a las señoritas y menores de edad, deben excluirse por cuanto dicho espectáculo es de una naturaleza muy escabrosa desde el hecho que el autor no ha querido disfrazar la realidad cruda y brutal de su tema, haciéndolo con pinceladas de fantasías que sugieran cuadros verdaderamente realistas.

La obra se titula: "¡Ave César!". El título no tiene nada de particular. Pero en cuanto a la novela, diremos de ella que es la pintura más absoluta y fiel de todo lo que son capaces de hacer una colección de nobles, pertenecientes a cierta corte de Europa, encabezados por una alteza, que tiene el alma y el espíritu degenerados por una corrupción atroz. Este sér que tiene en su mano el cetro del poder, no puede reprimir sus apetitos ante ciertas tentaciones, y así se ven todos los abusos que comete, siendo el más frecuente el desprecio de la honra femenina. Estas pobres criaturas, que exhiben y son víctimas del ultraje de su virtud, son la nota más vibrante de esta triste historia que es una verdadera fotografía de todo lo que aconteció en esas sombrías cortes del Norte de Europa, que ya no existen.

Es una película alemana. Llama la atención, por otra parte, su belleza natural. La interpretación es magnífica. Se presenta mañana como una función extraordinaria. Pertenece su exclusividad a la Mundial Film.

La Empresa hace muy bien en formular estas advertencias.

SALA ORIENTE. — San Francisco 178

MATINEE 3.30
El sensacional estreno de emoción y misterios.
EL BUQUE MALDITO
por el gran actor MONTE BLUE y por la linda CLAIRE MAC-DOWELL.
Además: una gran rifa.

ESPECIAL 6.30.—NOCHE 9.30
Grandioso estreno social de lujo.
LA BOHEME
Bellísima creación de la famosa actriz PEGGY HYLAND.

En Alemania esta obra causó sensación. Lo mismo en Francia y Estados Unidos. Es una historia que arranca al espectador lágrimas de dolor y de ira, al ver tanta ignominia.

Hay cuadros que son verdaderas maravillas de arte, como la presentación de un cabaret secreto donde se rinde un exagerado culto a la danza plástica y al placer.

Hay ya localidades en venta.

"LA DAMA DEL GUANTE NEGRO".— Estreno de arte, producido por la acreditada firma Sascha de Viena y que los teatros Imperio, Alhambra y Victoria presentarán simultáneamente en sus funciones de mañana. El nombre de la editora y el nombre de la actriz protagonista, Lucy Doraine, excluyen todo elogio; pues, se recuerda constantemente, el gran triunfo artístico del último trimestre del año pasado, de la super producción "Cuidado con las mujeres", original de tal manufactura e interpretada por tal actriz. En efecto, recordando a Vera, la elegante duquesa del Ormonde, nos imaginamos el relieve artístico que cobrará la figura de "La dama del guante negro".

EL SEXTO MIERCOLES DE MODA DE LA SALA IMPERIO.— Nada más acertado que elegir para una fiesta selecta de arte y de brillo social, como las que está ofreciendo los Miércoles la Sala Imperio, una extraordinaria producción del material siempre óptimo de la Realart Pictures Corporation. El próximo Miércoles 19, sexto de moda, tiene asegurado su triunfo con la presentación de "Las aves negras", hermosa visión de inusitado lujo, de aristocrático ambiente social, cuyo rol principal está a cargo de Justine Johnstone, la actriz cuya hermosura y excepcionales facultades artísticas son más celebrados en Estados Unidos. El género de esta nueva super, se aparta también en todo de los que hemos venido conociendo, por la forma en que el interesante argumento está tratado.

"Las aves negras" es obra que se cita además como modelo de interpretaciones femeninas y de acierto en la presentación.

"EL ASESINO".— El título sólo ofrece ya una idea de lo que puede ser esta producción de la manufactura Pathé N. Y. Si no fuera tan real el origen dramático de estas obras inspiradas en las costumbres de las praderas californianas, podrían pensarse hasta en un caso de locura imaginativa a quien filmase producciones tan pavorosas e impresionantes como "El asesino"; pero, desgraciada o afortunadamente, estas imaginaciones tienen su base en la vida misma y en las costumbres de los personajes copiados de la realidad, que existen aún o existieron y legaron esa fiereza y crueldad tan primitiva como inverosímil para nosotros, que caracteriza a las gentes de ciertas regiones de Norte América.

Splendid Hotel
AL PIE DEL SANTA LUCIA
ALMUERZO
Domingo 16 de Abril
Choros salsa verde
Cazuela de ave o consomé
Congrio frito
Ravioles a la Genovesa
Liebre a la Cazadora
Riñones al canapé
Beefteak o costilla
con ensalada
Fruta
Café
CUBIERTO $ 3.50

PROGRAMAS DE HOY

SPLENDID.—Matinées infantiles a las 3 P. M., El valle de la esperanza. A las 4 P. M., La mujer enigma. A las 5 P. M., A pata pelada y con leva. Especial a las 6.30 y segunda sección a las 10.30 P. M., La novela de una corista. Primera sección nocturna, a las 9.15 P. M., A pata pelada y con leva.

IMPERIO.—A las 3 P. M., programa cómico de variedades, a las 4.30 La vuelta al nido. Especial y noche, La fuerza espiritual.

ALHAMBRA.— Matinée, episodios 4, 5 y 6 de El hijo del circo. Especial y noche, La mujer enigma.

VICTORIA.— Matinée, episodios 1, 2 y 3 de El hijo del circo. Especial y noche, La mujer enigma.

SAN MARTIN.—Matinée, primeros episodios de El hijo del circo. Especial y noche, El diablo ante la Cruz.

COMEDIA.— Matinée, El Rajadiablo. Selecta, El empuje de una raza, (Chile ante la propaganda enemiga); todo el país, desde Tacna a Magallanes.

Nocturna, El vértigo del amor.

GARDEN.— Matinée, Cuerpo y Alma, por Mary Pickford. Vermouth y noche, La novia de todo el mundo.

TEATRO ALAMEDA.—Matinée, La Venus del mar. Especial y noche, Cómo debe amar una mujer, en la noche, además, La Bohemia.

ATENAS.—Matinée a las 2 1|2, Novela trágica.

SELECTA.—A las 3 3|4, La vuelta al nido. Especial 6 1|2, El hijo del circo. Noche, Almas enemigas.

POLITEAMA.—Matinée doble a las 3 P. M. en punto, series 13, 14 y 15, final de La huella del gavilán. Cuerpo y Alma, por Mary Pickford. Especial y noche, La vuelta al nido.

IRIS.—(Castro 130).— Matinée, Chaplín mujer", las cómicas Mack Sennett, El doctor Cucaracha y Heredero de su tío, y la 3.a función de El hombre mono. Especial, La vuelta al nido. Noche, La sombra amarilla.

AMERICAN.— Matinée, El 12.o Programa Cómico Fox. Especial, El camino de la mujer enamorada y noche, La Venus del mar.

REPUBLICA.— (Av. República 239).—Matinée, 2.a función del Hijo del circo, El hombre mono (3.a función) y Chaplín mujer. Especial y noche, El diablo ante la Cruz.

FRANKLIN.—Matinée, El poder de mujer y Una apuesta original. Especial, Almas enemigas y El hijo del circo. Noche, Almas enemigas y En nombre de la ley.

NOVEDADES.—Matinée, El hombre mono, fin. Especial y noche, Mandado del cielo.

IMPERIAL.—Matinée, fin de La huellas del gavilán y Trevison el atrevido. Especial, El rapto nupcial y Rajadiablo. Noche, Crimen y Redención y El rapto nupcial.

ELECTRA.— 1.a Matinée 2 1|2, La huella del gavilán, series 10, 11, y 12. 2.a matinée 3.40, Hágase Ud. masón. Selecta 4.45, La dama de las camelias. Vermouth y noche, Cómo debe amar una mujer.

COLON.—Matinée a las 3 1|2, El hijo del circo, episodios 1.o, 2.o y 3.o Especial y noche, La vuelta al nido.

DELICIAS. — Matinée, episodios 4, 5 y 6 de El hijo del circo y últimos episodios de El hombre mono. Especial, Escándalo en privado. Noche, El invitado 13 y Fuego en un corazón.

MUNDIAL. — Matinée, series 10, 11 y 12 de Las aventuras de Ketty. Especial, episodios 4, 5 y 6 de El hijo del circo. Noche, El invitado 13 y Escándalo en privado.

AVENIDA. — Matinée, 12.o programa cómico Fox y La Venus del mar. Especial y noche, El dulce placer.

DIECIOCHO.—Matinée, El orgullo de la tribu y Chaplín y Panchito. Especial, Caído del cielo. Noche, La vuelta al nido.

OLYMPIA.— Matinée, En nombre de la ley. Especial y noche, El cabo de las tempestades.

AV. MATTA.—Matinée, Su obra de nobleza y final de El hombre de media noche. Especial y noche, La dama de las camelias.

CHILE.—Matinée, Nido de amores y El puñal en la sombra. Especial, 4.a función de La novela trágica y La Venus del mar. Noche, Escándalo en privado.

B O X

LOS MATCHS DE ESTA NOCHE EN EL MAX GALLANT Y MANUEL SANCHEZ BOXING CLUB

La competencia entre Valparaíso y Santiago

CENTRO MAX GALLANT F. C.— Este Centro llevará a efecto hoy a las 8 P. M. una velada boxeril entre los mejores aficionados de este Centro, en la que sobresale la de fondo a seis rounds entre Víctor Godoy, de este Centro y Manuel Fredes, particular.

GIMNASIO MANUEL SANCHEZ. —Programa de las peleas que se efectuarán esta noche en Mapocho 2337 a las 9 y media P. M.

Tres rounds. Salvador Rocco, particular v. Oscar Vargas, del A. Coleman.

4 Rounds, Juan Zpinza, v. Ruperto del Río, ambos particulares.

3 Rounds, Domingo Ulloa, del A. Coleman v. Walterio Rubio, del M. Sánchez.

3 Rounds, A. Monroy, del M. Sánchez v. Tomás Frost, particular.

5 Rounds, Luis Rorts, particular, v. A. Hinojosa, del M. Sánchez.

Match de fondo a cinco rounds, Luis A. Leiva, del M. Sánchez, v. Raul Meléndez, particular.

RESULTADO DE LOS MATCHS DE ANOCHE EN EL HIPPODROME CIRCO

Ante buena concurrencia se efectuaron anoche en el ring del Hippodrome las peleas organizadas a beneficio de la 8.a Compañía de Bomberos.

Concurrió especialmente invitado a esta velada pugilística el señor Gerardo Sienra, Director de la Oficina permanente de la Confederación Suramericana de Box y que fué Delegado chileno al primer Congreso de la Confederación que hace dos años se realizó en Montevideo. La llegada del señor Sienra fué recibida cariñosamente por el público.

Se dió principio al programa con un preliminar entre Ricardo Hernández y Humberto Pozo, que resultó un empate.

Después subieron al ring Manuel Fuentes, 68 kilos y A. Cabrera, 73,800. Esta pelea careció de interés y Fuentes no correspondió en ningún momento a lo que se esperaba de él. Después de peleados malamente los diez rounds del contrato el árbitro asignó el triunfo a A. Cabrera, que fuera de duda tiene más meritos que su contendor.

La pelea semi-fondo entre Luis Gómez, 54.600 y Arturo Torres, 56.500, fué del agrado del público. Estos muchachos hicieron gala de valentía y en todo momento trataron de liquidar situaciones. En cuanto a su resultado, el triunfo correspondió a Gómez, que es un muchacho peleador y de mayores conocimientos que su rival. Esta pelea vino a quitar la mala impresión que produjo la anterior.

A las 11 45 subieron al ring Carlos Soto, 64 kilos, y Manuel Contreras, 58 kilos 600 gramos, quienes bajo las órdenes de don Federico Helffman, dieron principio al combate.

Desde el primer round los contendores entraron de lleno al combate y pudo verse así un espléndido recto al mentón de Contreras aplicado magistralmente por Soto, quien se nos reveló anoche como un profesional de recursos en el ring y de buena escuela. Por lo que respecta a Contreras, debemos declarar que hizo un lucido papel y que su formidable derecha la aplicó en repetidas ocasiones en tal forma que tuvo semiaturdido a Soto.

Como decimos, el desarrollo del combate fué interesantísimo y el público pudo presenciar una pelea llena de alternativas y en que los rivales hicieron derroche de valentía y conocimientos.

Al fin de las diez vueltas el referee dió empate, fallo que consideramos justo y que así también lo comprendió el público el que se retiró satisfecho de esta pelea que en realidad resultó muy buena.

GUMBOAT SMITH CON QUINTIN ROMERO EN DOCE ROUNDS. —El 29 de este mes, en el ring del Hippodrome Circo dirimirán superioridad estos pesos pesados que son considerados como los mejores que residen en el país.

Conocida la noticia de haberse formado este contrato de pelea en nuestros círculos boxeriles, se hacen toda clase de comentarios sobre su probable resultado, los unos opinan en el triunfo de Smith y los más creen en vista de los enormes progresos alcanzados por Romero desde que se encuentra bajo la dirección del distinguido sportman, don Felipe Zúñiga que obtendrá una concluyente victoria para así colocarse en situación de optar al ampeonato surameriano de su categoría.

GUMBOAT SMITH, EL COMPETIDOR DEL CAMPEON NACIONAL

Gamboat Smith no es ajeno a la noticia del excelente estado de Romero y es por eso que se ha sometido a un riguroso entrenamiento que le permite conservar la forma de ser el mejor hombre de peso pesado que actúa en nuestros rings.

La Empresa en el deseo de corresponder a la confianza del público, prepara un soberbio programa a fin de dejar ampliamente satisfecha a la concurrencia que se dará cita la noche del 29 en el Hippodrome.

VICENTINI VENCE A SALAS EN ANTOFAGASTA.—Nuestro .corresponsal en Antofagasta nos comunica que Vicentini triunfó sobre Salas por knock-out a la décima vuelta en la pelea efectuada anoche en ese puerto.

INTERCITY CON EL WANDERERS. — Con motivo de las llegada del secretario del Wenderers B. C. de Valparaíso, señor Luis Antonici, el Directorio del Ursus Arco Iris, ha acordado que los aficionados de esta institución pasen a Agustinas 1038, hoy Domingo a las 11 A. M., para que sean pesados.

Lista de los que tomarán parte en esta competencia los días 19 y 20 de Abril.

Por Santiago (Asoc. A. I.):

Francisco Herrera (S.), Bernabé 2.o Gutiérrez, Humberto Padilla, Bernardo Marchant, Pedro Valdivia, Luis Román, Diego Garrido, Enont Becerra, Joaquín Martínez, Humberto Suárez, Luis Solís, Carlos Morales, Rodolfo Núñez, David M. Fuentes, Armando Riquelme, Washington Martínez, Guillermo Thompson, Oscar Parraguez.

Por Valparaíso (W. B. C.)

Luis Camus (V.), Domingo Leyton, Alfonso Lombardi, Andrés Leiva, Juan Zamora, Luis Aracena, Armando Brasso, Angel Firpo, N. Torres, N. Díaz, Luperclo Rojas, Guillermo Bernal, Enrique Muñoz, Rafael Sánchez, Manuel Arce, Angel Gómez, Armando Parraguez

CAMPEONATO BOXERIL GUSTAVO ARELLANO. — **Nómina de vencedores y entrega de premios.** — El Martes publicaremos la lista completa de los peleadores que han obtenido medallas y premios en este campeonato, a fin de que se sirvan asistir a la entrega solemne, que se hará de ellos en el local del Centro Talliman, el Domingo 23 del presente.

Se ruega a los señores Andrés García y Julio Navarro, avisen si están en condiciones de efectuar el match de revancha que entre ellos quedó pendiente para la repartición de los premios.

UN NUEVO TRIUNFO DE PABLO MUÑOZ

VENCE POR PUNTOS A VILLALBA

(De nuestro Corresponsal, por Cable)

PABLO MUÑOZ

MONTEVIDEO, 15. — El excelente peso medio chileno, Pablo Muñoz venció hoy por puntos al pugilista nacional Villalba, después de un reñido encuentro que entusiasmó al público por la acometividad y la ciencia desplegada por ambos contendores en la pelea, que fué muy correcta e interesante en todo su desarrollo.

Muñoz se había medido anteriormente con el destacado campeón Villalba. En aquella ocasión el referée falló un "draw", decisión que, a juicio de numerosos entendidos, no era justa, pues el chileno, dominando a su adversario y manteniendo la iniciativa en casi todos los rounds, era acreedor a la victoria.

Este juicio ha sido confirmado por su victoria de hoy, obtenida por el valiente boxeador chileno en forma concluyente.

Muñoz ha sido objeto de afectuosas manifestaciones de parte del público y en especial de sus admiradores, cuyo número se hace mayor a medida que su actuación le viene imponiendo como uno de los mejores pesos-medios que hayan pisado los rings montevideanos.

EL CORRESPONSAL".

LAS PROXIMAS PELEAS DE LUIS ANGEL FIRPO EN LOS ESTADOS UNIDOS

SE BUSCA UNA OPORTUNIDAD PARA HACER SUBIR AL CAMPEON SURAMERICANO AL RING DEL MADISON SQUARE GARDEN

NEW YORK 15. — El campeón suramericano Luis Angel Firpo celebró hoy una conferencia con Mr. Frank Flournoy, que es quien organiza las peleas que se verifican en el Medison Square Garden, el centro de boxeo más grande de los Estados Unidos.

Los empresarios de este género de espectáculos se muestran sumamente interesados en la carrera de Firpo, impresionados como están por las dos decisivas victorias que ha obtenido, y están dispuestos a hacerlo figurar en una reunión pugilística de importancia.

Los organizadores desean colocar también en el ring en la misma oportunidad a Jimy Tracy, campeón de Australia, cuyo contendor será posiblemente Billy Brennan. Los empresarios no tienen inconveniente en que Firpo elija su adversario, siempre que éste sea un boxeador bien conocido.

Si tanto Tracy como Firpo derrotan a sus adversarios respectivos, los organizadores están dispuestos a ofrecerles la oportunidad de medirse con Dempsey. Sin embargo, si Brennan derrotara a Tracy, es probable que primeramente se concierte el match entre Firpo y el americano, pelea cuya realización se proyecta para el 25 de Mayo.

Este encuentro se llevaría a efecto en un aeródromo existente en esta ciudad y que arreglado convenientemente tiene capacidad para más de 30 mil personas.

Sería esta la pelea más importante de la carrera de Firpo, pues una victoria en ella le constituiría, lógicamente, en contendor por el campeonato mundial.

Los empresarios tienen varios pugilistas a quienes hacer medir con Firpo. Uno de ellos es John Jacks, que alcanzó, hace poco, el campeonato de todos los pesos de los Estados Unidos en la categoría de aficionados, pero que últimamente ingresó al profesionalismo.

Después de su conferencia con Flournoy, Firpo ha manifestado que peleará en el local del Medison Square Garden Club, siempre que así pueda arreglarse satisfactoriamente. Mientras tanto el campeón suramericano se propone presentar pelea a quien le de oportunidad, a fin de mantenerse en buen estado de entrenamiento. Por lo pronto ha concertado provisionalmente dos peleas con los organizadores del Pioneer Club de esta ciudad; una se efectuará el 28 del presente mes, siendo probable adversario Farmer Longe, peso pesado de algún relieve; la otra se verificaría el 9 de Mayo, sin que se haya designado todavía el competidor del pugilista argentino.

Firpo ha resuelto no aceptar, por ahora, el ofrecimiento que se le hizo, de realizar una pelea en La Habana.

Allanamiento de una casa de juego

Anoche, poco después de las once, fué allanado el negocio de Carlos Banda, San Diego 2160, sorprendiéndose en su interior a doce individuos que estaban jugando.

El ayudante de la Sección de Seguridad, señor Díaz, que practicó este allanamiento, en compañía de otros agentes, condujo a todos los jugadores a la Sección de Seguridad para ser puestos mañana a disposición del juez de turno.

Guagua que perece quemada

Anoche, pooc después de las nueve, ha ocurrido en la casa N.o 273 de la calle San Francisco, una dolorosa desgracia.

El señor Edmundo Concha, que ocupa la causa indicada, tiene como empleada a Doralisa Olivares, de Valenzuela, madre de una guagua de seis meses llamada María.

Anoche, a la hora indicada, la Doralisa salió de la casa dejando en su pieza a so hijita dentro de una cama, y cerca de ésta ona vela encendida.

Cuando regresó ésta pudo presenciar el más desgarrador de los cuadros que pueda imaginarse.

La vela, que como decimos, estaba junta a la cuna, cayó dentro de ésta quemándose totalmente y junto con ella la desgraciada María.

¡¡Un fiel amigo de los niños!!

ES LA

JECORINA

es la emulsión predilecta de los niños, por su sabor agradable y fácil de digerir.

La JECORINA 18 contiene el legítimo aceite de hígado de bacalao.

Véase Almanaque 18, páginas 30, 39, 53 y 156.

TEATRO SANTA LUCIA
— HOY: —
Orquesta de 10 profesores.
Gran Baile

T. DIECIOCHO. — HOY

Matinée Mary Pickford **"CUERPO Y ALMA"**, CHAPLIN y PANCHITO.
Vermouth: estreno TOM MOORE, en **CAIDO DEL CIELO.**
Nocturna, estreno:
LA VUELTA AL NIDO
por MARY ALDEN. (Prop. C. Cinema Coorp.)

TEATRO AL NA .-- Maestranza esq. Matta.-- Carros 28 y 33
HOY: NOCHE 9 1|2.— PLATEA $ 1.50.— BUENA ORQUESTA

Almas Enemigas
Hermosa y elegante creación de la reina del arte latino **PINA MENICHELLI.**

Matinée a las 2 1|2.
NOVELA MAGICA
por Susana Grandais.

Selecta a las 3 3|4 (hora exacta)
LA VUELTA AL NIDO
por Mary Alden.

Especial a las 6 1|2
El Hijo del Circo
por Eddie Polo.

EVANGELINA -:-
LEPAEOM DE LONGFELLOW

el más grandioso espectáculo moderno de William FOX.--
Categoría Standard, creación de
MYRIAM COOPER

NUESTRAS ACTIVIDADES DEPORTIVA

EL HOMENAJE DE LOS DEPORTISTAS CHILENOS A LOS CONCEJALES ARGENTINOS Y URUGUAYOS

UNA REUNION QUE DEJARA GRATOS RECUERDOS A LOS DISTINGUIDOS VISITANTES

Las manifestaciones deportivas de ayer en los Campos de Sports de Ñuñoa

Durante la tarde de ayer se desarrolló en los Campos de Sports de Ñuñoa, una de esas reuniones que harán época en los anales deportivos del país, tanto por lo que respecta al brillo con que se desarrollaron los diferentes números del interesante programa, como porque ella sirvió para exteriorizar en forma elocuente los lazos de confraternidad internacional indisolubles que nos unen con los dos países hermanos del Continente: el Uruguay y Argentina.

Como se sabe, el torneo fué organizado por la I. Municipalidad de Santiago en honor de las delegaciones de concejales de Buenos Aires y Montevideo, que nos visitan.

El campo de juegos de Ñuñoa presentaba a la hora en que hicieron entrada al Estadio los distinguidos huéspedes, un aspecto imponente. No menos de tres mil personas llenaban las distintas aposentadurías del local. Al hacerse visible la comitiva oficial, el público, en una explosión delirante de entusiasmo, tributó un homenaje soberbio a los dignos representantes del Uruguay y Argentina.

SOCIOS DEL CLUB DE LINAO COLO-COLO, DE LA ESCUELA NORMAL, ACOMPAÑADOS DEL ENTUSIASTA PROFESOR DE CULTURA FISICA, SEÑOR MARCO A. VERA.

Se inició la reunión con los himnos patrios de los tres países, lo que dió margen a nuevas manifestaciones de confraternidad suramericana.

Las pruebas de atletismo

La Asociación Atlética de Santiago realizó cinco competencias, a saber: 100 metros, 5,000 metros, 200 metros con vallas, garrocha y 400 metros postas (4x100).

En la clásica carrera de velocidad se adjudicó el puesto de honor el conocido atleta señor Vidaurre, del Green Cross, ocupando el segundo puesto el aficionado internacional señor Marcelo Uranga, del Santiago Atlético, y el tercero, el señor E. Figueroa, del Unión Club. Tiempo: 11 2|5.

En la prueba de fondo sobre una distancia de 5,000 metros, el defensor de los colores del Green Cross, señor Floridor Castillo, obtuvo una desahogada victoria, cubriendo el recorrido en 16' 25 3|5".

El desarrollo de la competencia de los 200 metros con vallas impresionó favorablemente a los distinguidos huéspedes. La contienda entre los señores Kolbach, del Turnverein; Clavería, del Gath y Chaves; y Leiva, del Globo, fué muy interesante, traspasando estos atletas la meta en el orden que dejamos indicado. Tiempo: 17' 2|10".

El salto de la garrocha, que cuenta en todos los países con infinidad de admiradores, dió ocasión al recordman suramericano señor Enrique Sansot, para lucir una vez más sus grandes condiciones para esta prueba. En efecto, se adjudicó el puesto de preferencia en el mejor de los estilos, ocupando el segundo puesto en empate, los señores Goycolea, del Green Cross, y Kansel, del Turnverein.

En la posta, los equipos representativos de los Clubs Santiago Atlético, Green Cross y El Globo, lucharon palmo a palmo, clasificándose finalmente en el marcador en el orden que dejamos indicado. Tiempo: 51".

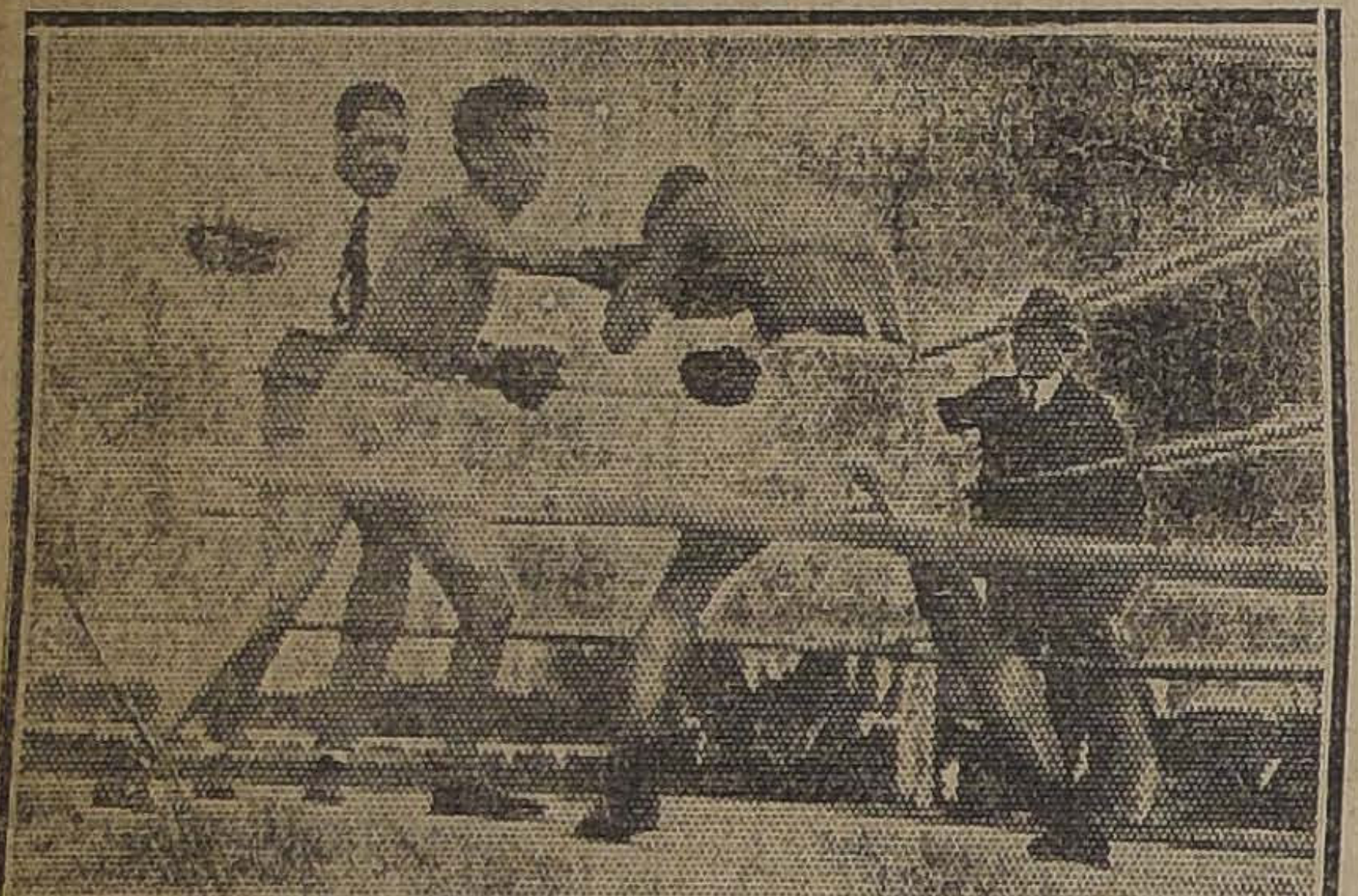
EL ENCUENTRO DE BOX ENTRE AMATEURS DIRIGIDO POR EL ENTUSIASTA DEPORTISTA URUGUAYO SEÑOR GERARDO SIENRA

Box entre amateurs

El encuentro pugilístico anunciado entre el campeón suramericano de aficionados peso mínimum, Humberto Guzmán y el señor José Santos Lago, fué muy del agrado de los numerosos espectadores.

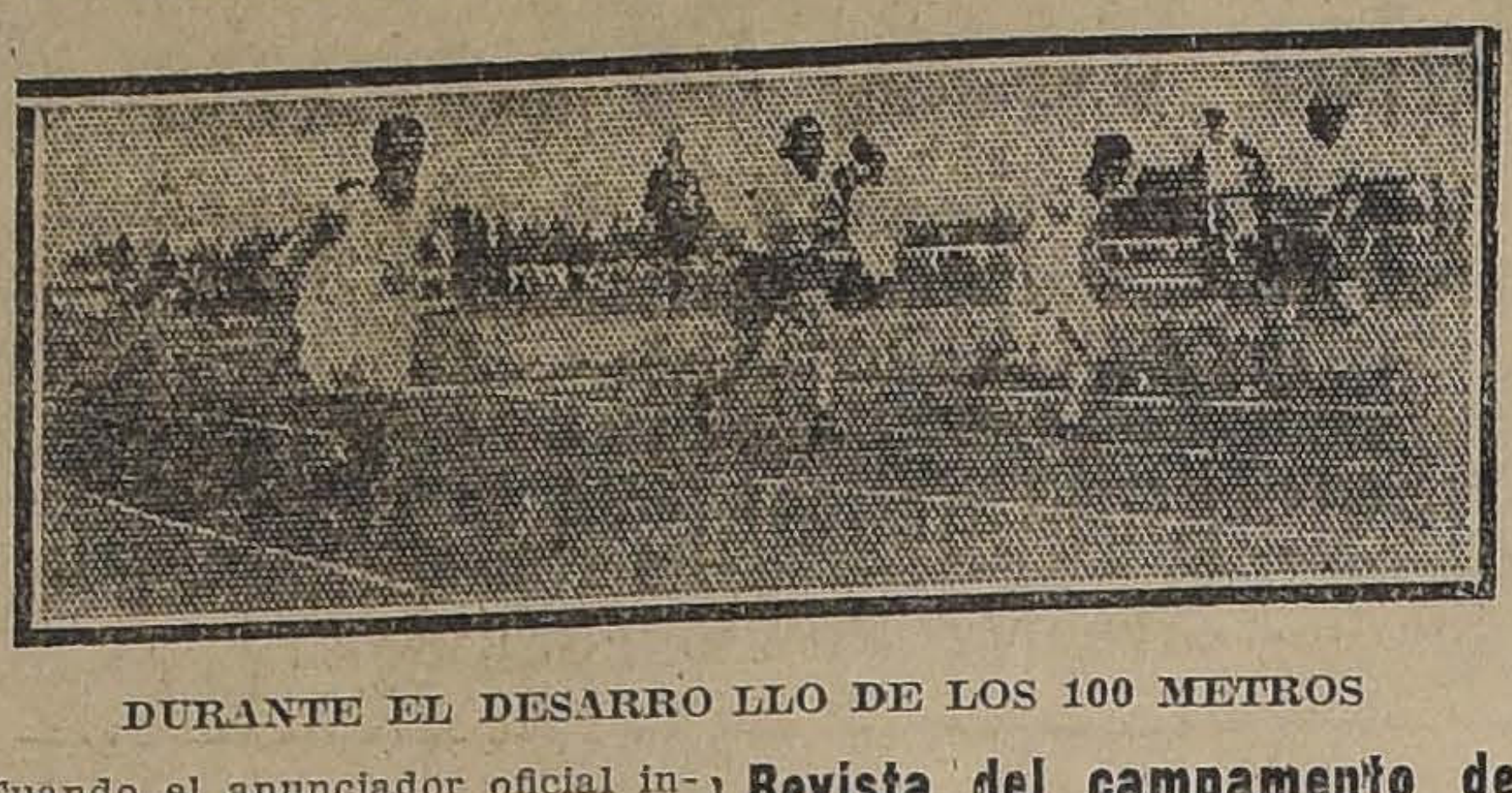
DURANTE EL DESARROLLO DE LOS 100 METROS

Cuando el anunciador oficial indicó que el concejal uruguayo señor Gerardo Sienra había aceptado la dirección de este lance, el público renovó sus sentimientos de simpatía y admiración hacia el distinguido deportista que tan brillante papel ha desempeñado en todos los Congresos Internacionales de índole deportiva.

El match terminó con un hermoso empate.

Juegos araucanos

El entusiasta profesor de cultura física de la Escuela Normal, señor Marco A. Vera, presentó a los conjuntos Colo-Colo A. y B., quienes dirimieron supremacías en un match de "Linao".

La presentación de un juego desconocido para la mayoría de nuestros aficionados, había despertado especial interés, sobre todo entre los distinguidos huéspedes.

Cuando los jugadores entraron al campo de juegos luciendo el clásico uniforme que usaran nuestros aborígenes en estas justas, es decir, con el pecho descubierto, la sorpresa fué aún mayor.

Los cuadros desarrollaron una labor llena de fases extraordinarias, mereciendo sus componentes justificados aplausos.

Revista del campamento de los scouts y gran desfile en honor de los visitantes

Los concejales extranjeros, gentilmente guiados por una Brigada de Girls Guides, hicieron después una revista al Campamento de los Scouts, circunstancia que aprovechó la muchedumbre para renovar sus manifestaciones de simpatías hacia las Repúblicas hermanas.

Terminó la simpática reunión deportiva con un gran desfile de los boy-scouts, girls-guides y de todos los deportistas.

En este acto intervinieron más de dos mil aficionados y fué realmente imponente.

En resumen la fiesta deportiva de ayer, organizada por el regidor señor Arturo Besoain Molina, a petición de la I. Municipalidad de Santiago, alcanzó todos los caracteres de un acontecimiento social y deportivo.

SOCIOS DEL INSTITUTO Y DEL INTERNADO F. C. QUE INTERVINIERON EN LA CONTIENDA DE FOOT-BALL

La contienda de foot-ball

Los primeros equipos de los Clubs Instituto Nacional e Internado, ante el árbitro oficial señor Ramón Luis Hernández, hicieron una presentación de foot-ball de veinte minutos por lado sin que ninguno lograra abrir la cuenta.

Fué una contienda muy caballerosa, digna de los componentes de ambos cuadros.

El señor Sienra, después de terminado el lance, felicitó a los capitanes de estos clubs por la forma en que se habían desempeñado.

EL SALUDO DE LA BRIGADA DE GIRL GUIDES A LOS CONCEJALES URUGUAYOS Y ARGENTINOS

TRADE MARK REG. U. S. PAT. OFF.

KUM-A-PART
UFF BUTTON

TRADE MARK REGISTERED

Probarlo es adoptarlo

Después de usar el gemelo KUM-A-PART en los puños blandos una sola vez, no se puede pensar en volver a llevar gemelos o botones estilo antiguo, que sería como emplear un reloj de arena para medir el tiempo. Haga la prueba usted mismo y se dará cuenta cómo se puede evitar la molestia ocasionada por los gemelos de estilo anticuado, que siempre se salían del ojal.

Busque la marca KUM-A-PART, estampada en el revés de cada botón.

Pídalas en todas las buenas Camiserías.

Representante: WILL L. SMITH INC.
ESTADO 32-46.—SANTIAGO.—CASILLA 1014

KUM-A-PART
BAER & WILDE
OPEN
CLOSED

TIRO AL BLANCO

EL GRAN CERTAMEN DE TIRO DE DUELO

Se realizará en la mañana de hoy en el Stand Rec

Especial entusiasmo reina en nuestras esferas sociales deportivas por presenciar el gran certamen "Tiro de duelo", organizado por don Darío Zañartu Cavero, que se ficará en la mañana de hoy Club Nacional de Tiro al B

El Stand de Recoleta se muy concurrido por los res, quienes han practicado ro rápido a voz de mando y al disparar.

Se han distinguido en los entrenamientos los señores Bottinelli, Luis Vargas, O fele, Jorge Silva Somarri Zañartu, Eulogio Duarte, Alcalde, Manuel López y maz, conocidos ventajosamen práctica de este deporte.

Entre los aficionados que cian hoy en concurso, de dole, figuran los señores:

Francisco Garcés G., ex de Estado; Pablo Ramírez, de Estado; Oscar Riesco Carlos Mascaró Serrano, rrubias, Alfredo Ferrán, Chaigneaux, etc.

A la reunión de hoy, que ser brillante, concurrirán dente de la República, el lio Rodríguez Mendoza, Chile en Bolivia; el Diputa Aquiles Vergara, distinguido rador de "La Nación", publicando una serie de artículos sobre los lances el senador señor Héctor Prieto, y el señor don J. A var, etc.

La entrada a este torneo

SEÑOR PABLO RAMIREZ, distinguido servidor público y político, que participará en el torneo de hoy

CICLISMO

EN EL VELODROMO DEL PARQUE COUSIÑO

La importante reunión organizada por el Club Audax

Se iniciará a la 1 1|2 P. M. de hoy

En el Velódromo de Parque Cousiño, se iniciará a la 1 y media P. M. de hoy, el interesante torneo organizado por el Audax Club Ciclista Italiano.

En nuestras esferas deportivas reina especial entusiasmo por presenciar esta simpática reunión deportiva. El club organizador ha tomado una serie de medidas encaminadas a dar mayor brillo al concurso.

El comité directivo nos recomienda la puntualidad en la hora a los señores jueces y a los competidores, ya que la partida de la primera carrera será ordenada a la 1 y media P. M. en punto.

Los corredores llevarán una numeración permanente a fin de facilitar las labores del jurado.

Deberán igualmente presentar la insignia respectiva a fin de acreditar su categoría.

SEÑORES FELIX FOUREY Y CARLOS ROCUANT, AVENTAJADOS PEDALEROS DEL ITALIANO Y DEL CHILE, QUE PARTICIPARAN EN EL MEET DE HOY

A fin de resguardar el orden, se han tomado toda clase de medidas.

El torneo será amenizado por la banda del regimiento Maturana.

EL PROGRAMA

El programa se desarrollará en el orden siguiente:

1.a Carrera, 3,000 metros categoría.
2.a Carrera, 4,000 metros categoría.
3.a Carrera, 6,000 metros categoría.
4.a Carrera, 1,000 metr campeones.

SEÑOR AGUIARI, ENTU CORREDOR DEL AUDAX LIANO

5.a Carrera, 1,000 metr 1.a categoría.
6.a Carrera, 8,000 metros categoría.
7.a Carrera, 3,000 metros categoría.
8.a Carrera, 5,000 metr campeones.

EL DEPORTISTA ES UN ELEMENTO DE ORDEN Y DE GRESO; NUNCA DE DESORDEN

Los lamentables incidentes ocurridos el Domingo pasado en el Velódromo de la Deportiva, con motivo del desarrollo de la competencia organizada por el Club Ciclista Ibérico, nos mueven a insistir sobre la cultura y el respeto a los jurados nombrados en cada ocasión.

La Unión Ciclista, tomando cartas en el asunto, ha resuelto aplicar una enérgica sanción a sus asociados que en una u otra forma contribuyeron o formaron incidencias molestas que no deben volverse a repetir. Y no deben repetirse, porque hemos progresado ya lo suficiente para poder recibir los fallos de los jurados sin el pasionismo propio de los colores, y aceptar y reclamar ante tribunales competentes, en cada ocasión que pudiera creerse que el veredicto no es lo suficientemente ajustado a los hechos.

Pero, en ningún caso, les está permitido a los corredores de cualquiera institución, abandonar el torneo y aún atacar de hecho a sus competidores, promov cidentes en que la fuerza za a la razón. Por su par blico, desconocedor en la de los casos de los reglam rigen las competencias, caso alguno querer influ sus gritos y amenazas a l conocedores de sus oblig que cumplen desinteresa con su labor de progreso.

El deportista es, antes q un elemento de progreso, mirar jamás el valor ma representa el premio e sino que la disciplina y nía que es más valiosa q los honores. Los que otros sentimientos al deporte, son elementos bles, que hacen obra de y deben ser eliminados competencias que en las des del esfuerzo, destacan sonalidad muy triste y u ción desmedida.

¡Venced con honor y c llerosa lid!

FOOT-BALL

LAS INTERESANTES CONTIENDAS DE HOY EN LA CANCHA INDEPENDENCIA

La semi-final por el Trofeo Chile-Argentina

Las bregas oficiales por la Copa República: Gimnástico c. Britania y Unión Chilena c. Eleuterio Ramírez

La Asociación de Football de Santiago realizará en la tarde de hoy en los campos de juego que posee en Avenida Independencia tres lances de especial atractivo.

ENRIQUE TEUCHE Y H. PARRA, INTERNACIONALES DEL GIMNASTICO F. C.

A las 2.45 P. M., ante el competente árbitro señor Juan Figueroa dirimirán supremacías los poderosos elencos Liverpool y Arco Iris, en competencia por el lance semi-final de la Copa Chile y Argentina.

Estos cuadros, en la contienda que sostuvieron el Domingo último demostraron su estado actual de entrenamiento ya que después de ruda batalla no hubo vencedores ni vencidos.

Como saben nuestros lectores, el equipo que salga airoso en la jornada de hoy deberá medirse el próximo Domingo con el Santiago F. C.

Estos antecedentes nos hacen presumir que la reunión de hoy alcanzará el más completo éxito.

En la misma cancha, a las 4.15 P. M., actuarán por la Copa República los conocidos conjuntos Gimnástico I v. Britania I.

El Gimnástico I se adjudicó el año último, en empate con el Brigada Central, la clásica Copa Unión. Entre sus jugadores sobresalen los internacionales Teuche, Parra, Guzmán y Rodolfo Rojas.

El Britania se presentará con algunos nuevos elementos, de los cuales tenemos buenas referencias.

A las 4 P. M., en la cancha Independencia N.o 2, entrarán al terreno los primeros conjuntos de los clubs Unión Chilena y Eleuterio Ramírez.

El Unión Chilena, después de haber competido con éxito durante algunos años en la Liga Santiago y Metropolitana, vuelve a su antiguo hogar donde seguramente tendrá una colocación honrosa. La eficiencia de sus jugadores nos sirve de base para establecer esta apreciación.

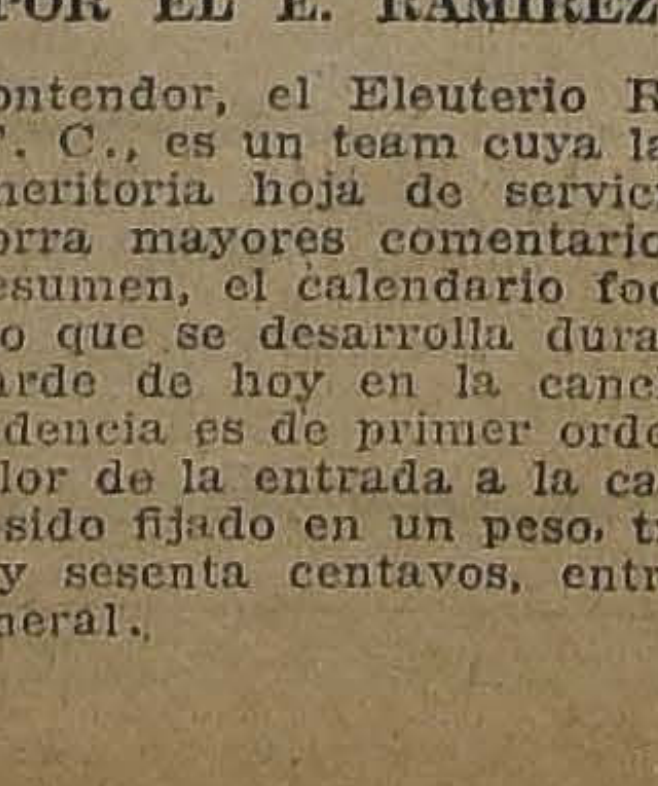
PEDRO VERGARA, ZAGUERO INTERNACIONAL QUE ACTUARA POR EL E. RAMIREZ

Su contendor, el Eleuterio Ramírez F. C., es un team cuya larga y meritoria hoja de servicios nos ahorra mayores comentarios.

En resumen, el calendario footballístico que se desarrolla durante la tarde de hoy en la cancha Independencia es de primer orden.

El valor de la entrada a la cancha ha sido fijado en un peso, tribunas, y sesenta centavos, entrada general.

En la cancha del Santiago

IBERICO BALOMPIE I y II v. GENERAL BORGOÑO I y II. — En la tarde de hoy, en la cancha del Santiago F. C., Panteón 1057, se efectuarán en competencia por las Copas Chile, Sección Uruguaya y Arauco, estos importantes encuentros.

La actuación sobresaliente del Ibérico nos ahorra entrar en mayores comentarios. Su contendor el Borgoño que últimamente venció al Carioca, deberá en esta ocasión, presentarse frente a un competidor de reconocidos méritos, y deberá poner todo su entusiasmo para salir airoso en este importante partido.

A las 2.30 P. M., jugarán los segundos equipos, y a las 4 P. M., ante el árbitro señor Olalquiaga se medirán los primeros teams.

LIGA JOSE ARRIETA. — LA CONTIENDA DE SELECCION DE HOY. — Hoy, a las 4 P. M., deberá practicar el equipo seleccionado oficial, don Juan B. Mac-donal, como sigue:

Fuentes, Guajardo, Páez (cap.), Arancibia, Paredes, Rosales, Escobar, Vivanco, Báez, Fischer y Arroyo.

Reservas: Rivas, Pérez, Gmo. Berríos, Bravo, Cid y H. Hernández.

Como preliminar, a las 2 P. M., se definirá el campeonato de 2.a serie que hay pendiente entre los equipos, Iris II, Star Valparaíso II y Luis Arrieta.

AMERICA, DE EL MONTE con MAESTRANZA, DE SAN ANTONIO. — Hoy, por el tren de las 8.40 A. M., se trasladarán a San Antonio los jugadores y acompañantes del América, a fin de jugar el encuentro con el Maestranza de ese pueblo.

Reina entusiasmo en San Antonio por presenciar este encuentro.

LIGA OBRERA DE FOOT —EL ENCUENTRO DE S CION DE HOY. — A las 4 de hoy en la cancha del C ción F. C., Parque Cous realizará la contienda de entre los cuadros A. y B. prestigiosa colectividad de

Los equipos se presen la forma siguiente:

Team A: M. Guzmán y lier, 1|2 tiempo cada uno, ñez, S. Allendes, E. Olea, nández, P. González, R. Ch D. Rivera, L. Parodi (ca Cornejo y S. Ayala.

Team B: L. Espinoza, D. Caris, L. Cerda, I. Gómez, pinoza, C. Moreno, D. Sánchez, F. Veloz, H. Her

Reservas generales señ Aguilera, S. Acevedo, A. F. Alonso, V. Toro, R. Gar Pozo.

La Liga tomará muy en la inasistencia de los juga los equipos seleccionados.

5 DE ABRIL I, II y III v. SAN EUGENIO I, II y III. — se llevarán a efecto en la de la Población San Eug tos amistosos, principiando ceros equipos, a las 2 P. M.

CONSTITUCION I y II SPORTIVO LINCOYAN I C. — Hoy Domingo se efe estos partidos oficiales en tencia por la 2.a y 3.a respectivamente, de la Liga ra de Foot-ball, en la cancha Americana, Parque Cous segundos cuadros jugarán 2.15 P. M., y los primeros 3.45 P. M.

LOMA BLANCA v. MORE —Hoy se llevará a efecto toso concertado entre los nombrados. Esta partida ciará a las 3 de la tarde cancha que posee el Loma ca, calle Victoria, entre Sa cisco y Santa Rosa.

DURANTE LOS DIAS DE AYER Y HOY

EL INTERCITY CLUB-MATCH DE AYER POR EL TROFEO E. CALLIS

El Magallanes vence al Fernández Vial F. C. de Concepción por tres tantos contra uno

Una hermosa jornada deportiva

En pocas ocasiones habíamos presenciado un entusiasmo mayor entre nuestros aficionados como el de ayer, en que la cancha Independencia N.o 1 de la Asociación Santiago, se vió enteramente repleta de espectadores con motivo de jugarse el encuentro entre los poderosos equipos Magallanes de esta ciudad y Fernández Vial de Concepción, en competencia por el trofeo Enrique Callis.

En la extensa tribuna oficial notamos la presencia del almirante retirado, señor Arturo Fernández Vial; diputado por Talcahuano, señor Rafael Torreblanca; el donante del trofeo, señor Enrique Callis; el presidente del Consejo Local, señor Rosalindo Gómez; directores de los Club contendores y numerosas familias de nuestra sociedad.

SEÑOR JULIO MOLINA NUÑEZ, ENTUSIASTA PRESIDENTE DEL CLUB VENCEDOR

EL PRELIMINAR

A la hora de iniciarse el preliminar, que estaba a cargo de los primeros equipos del Brigada Central y Maestranza Atlético, que militan en la Asociación Santiago y Metropolitana, respectivamente, la impaciencia del público se hacía notoria, calmándose un tanto al aparecer estos cuadros en la cancha.

EQUIPO DEL MAGALLANES, VENCEDOR EN LA JORNADA

Bajo las órdenes del árbitro, señor Luis Roatti, se constituyeron los equipos así:

Brigada Central:

Vera
Abarza, Figueroa
Galleguillos, Valderrama, Vásquez
Domínguez, Ramírez, Moya
Toro Contreras
O
Ruiz Marchán
Calvo, Morales, Iturriaga
Z. Vera, Aros, Rosales
Muñoz, Astudillo
Paredes
M. Atlético

La contienda se inició con gran acometividad de ambas partes, pero pasado algunos minutos de laboriosa lucha, el excelente cuadro del Brigada se impuso sobre su contendor, logrando dos goals durante el curso del primer tiempo por cero del Maestranza.

Reiniciado el juego, el cuadro azul (Brigada), mantuvo su supremacía, colocando un tercer goal, situación que no se alteró hasta el final, que favoreció al espléndido conjunto del Brigada por tres tantos a cero.

EL ENCUENTRO DE FONDO

Poco antes de las 4 P. M., se hicieron presente los cuadros contendores del match de fondo, los que desfilaron frente a la tribuna oficial, lanzando sonoros hurras.

Después de los preliminares de estilo, el árbitro penquista, señor Enrique Aimone, llamó a los jugadores, los que tomaron la siguiente colocación, tocándole el lado sur al Magallanes:

Fernández Vial:

G. Paredes
L. Faúndez, L. Bustos
F. Sánchez, E. Carrasco, C. Sánchez
H. Muñoz (cap.), C. Méndez,
H. Jerez
C .Paredes J. Chaves
H. Ortega R. Sepúlveda
D. Arellano, T. Moraga, E. Abello
J. Quiñones, H. Baeza, F. Arellano
M. Wittke, O. Ernst (cap.)
J. Frías
Magallanes:

De inmediato, la iniciación de la contienda asumió caracteres de gran importancia, sucediéndose jugadas que entusiasmaron al público, pero poco a poco el magnífico cuadro del Magallanes coordinó sus líneas y empezó a presionar a sus dignos contendores logrando a los 5 minutos, por intermedio de su centro Moraga, a raíz de un tiro director al goal, introducir la pelota en la red de Paredes.

Grandes aplausos saludaron esta jugada de los locales.

No por esto los penquistas se desanimaron; al contrario, lograron situarse por breves minutos en el área de Frías, quien hizo prodigios para salvar su valla de la acometividad de los ágiles contrarios. La magnífica defensa encomendada a Witke y O. Ernst, alejó todo peligro.

Por momentos la pelota iba de un lado a otro sin que hubiera jugadas que presionaran a las defensas.

Corridos 25 minutos, la línea local realizó un avance que tuvo sus frutos: de resultas de un tiro del puntero derecho Sepúlveda, que llegó a las mismas manos de Paredes, dió ocasión a Moraga para anotarse el segundo goal de la tarde, debido a la rapidez con que atacó.

Con la anotación de este nuevo tanto, el Magallanes recibió una colosal ovación del públiio, ya que venía a reafirmar su superioridad ante los visitantes.

Reanudada la partida, la defensa del Fernández Vial hubo de replegarse a fin de defender su amagada valla.

Debido a un fould de Bustos, el árbitro castigó a éstos con un tiro penal, que bien servido por Abello, dió la oportunidad a éste para anotarse el tercer goal.

Con algunas otras jugadas de poca importancia, se dió término a la primera parte de la contienda con el siguiente score:

Magallanes, 3 goals.
Fernández Vial, 0 goals.

EL SEGUNDO PERIODO

Minutos antes de las 5 se reinició la contienda con gran empuje por parte de los penquistas, quienes coordinadas sus líneas, lograron imponerse por largos minutos en el área de los locales, mereciendo el justo premio a esta reacción, pues, corrido algunos instantes, traspasaban la valla de Frías, por intermedio de Jerez.

Producido este resultado, Horacio Muñoz, Méndez y Jerez, en medio de las entusiastas aclamaciones del público, presionaba constantemente a la faja azul, que se portó maravillosamente bien, manteniendo a raya a los ágiles visitantes.

En realidad, esta parte del juego estuvo enteramente de parte de los penquistas, pero la mala dirección de los tiros restó toda ocasión de disminuir el score en su contra.

A pesar de todos los esfuerzos gastados por los contendores, el resultado no se alteró, ni aún en un tiro penal que se cobró contra el Magallanes, pero mal aprovechado.

El final llegó cuando el Magallanes iniciaba una bonita corrida en demanda de la valla penquista.

El resultado final fué:

Magallanes, 3 goals.
Fernández Vial, 1 goal.

COMENTARIOS

En realidad, esta contienda satisfizo ampliamente al público, por cuanto ambos cuadros lucieron juego por demás eficiente.

Los mejores hombres fueron, por el Magallanes, los señores Witke, Ernst, Quiñones, F. Arellano, Abello y D. Arellano.

La línea media del equipo visitante hizo un lucido papel cada uno de sus componentes se desempeñaron a conciencia. Entre los delanteros, Horacio Muñoz fué el mejor hombre de la cancha, quien contó en todo momento con el apoyo entusiasta de Jerez.

Estas dos figuras, en compañía del medio zaguero Sánchez, se destacaron durante todo el curso del match, por su tesonero juego. El resto coadyuvó en lo posible a la labor del conjunto.

EN HONOR DE LOS VISITANTES

Como término del programa confeccionado por el Magallanes, ofreció anoche en honor de los huéspedes, una simpática manifestación durante la cual reinó la más franca camaradería.

LOS ENCUENTROS OFICIALES DE HOY

Asociación de Foot-Ball de Santiago

Encuentros	Canchas	Horas	Arbitros	Directores
Copa Chile y Argentina:				
Liverpool v. Arco Iris	Independencia 1	2.45 P. M.	J. Figueroa	Rafael Vergara
Copa República:				
U. Chilena v. E. Ramírez	Independencia 2	4.— P. M.	F. Viveros	Silverio Salinas
Gimnástico I v. Britania I	Independencia 1	4.15 P. M.	A. Besoain	Silverio Salinas
Copa Chile (Uruguaya):				
Borgoño c. Ibérico	Santiago	4.— P. M.	O. Olalquiaga	Jorge Díaz
Copa Independencia:				
U. Chilena II c. E. Ramírez II	Independencia 1	10.30 A. M.	J. Lapiedra	M. Schmidt
Gimnástico II c. Britania II	Independencia 2	10.30 A. M.	Joaquín Huerta	M. Schmidt
Copa Arauco:				
Borgoño II c. Ibérico II	Santiago	2.45 P. M.	Edo. Huidobro	Jorge Díaz
Copa Blanco (República):				
F. Libertad III c. Arco Iris III	Independencia 1	9:15 A. M.	Luis Roatti	E. Lecaros

Liga Metropolitana de Deportes

Campeonato oficial:				
Capitán Scott c. Mac-Kay	Metropolitana	9.15 A. M.	Roberto Barrueto	Díaz
Miraflores v. Zenteno	Metropolitana	10.30 A. M.	Roberto Miranda	Vargas
Unión Cordillera v. Unión	Metropolitana	1.45 P. M.	Vicente Moltalva	J. Silva
Dublín v. Escuela de Aviación	Metropolitana	3.— P. M.	Fco. Jiménez	J. Silva
Gold Cross v. República	Metropolitana	4.15 P. M.	J. Sepúlveda	Miranda

Liga Obrera de Foot-Ball

2.a Serie:				
Lincoyan I v. Constitución I.	Unión Americana	3.45 P. M.	A Olea	Opazo y Medina
Simpson II v. Bernal II.	Parque Cousiño 1	3.45 P. M.	D. Peña	Barrueto y Aravena
3.a serie:				
Lincoyán II v. Constitución II.	Unión Americana	2.15 P. M.	L. Aguilera	Opazo y Medina
Bernal III v. Simpson III	Parque Cousiño 1	2.15 P. M.	R. Barrueto	Barrueto y Aravena
T. Royal I v. Girardi II	Constitución	2.30 P. M.	O. Olivares	José Sánchez
Orompello II v. M. Ovalle II	Parq. Cousiño N.o 2	2.15 P. M.	Canales	Acuña y Olea
Chañarcillo I v. 18 de Setiembre	Parq. Cousiño N.o 2	4 P. M.	Silva	Acuña y Olea

Liga Infantil

1.a División, Serie A:				
Wanderer v. Santiago I. A.	Santiago	11 A. M.	Luis Heredia	Luis Heredia
Serie B:				
Cifuentes v. Notingham	Infantil	4.30 P. M.	Arturo Weitz	A. Weitz
Capitán Scott v. Santiago I. B.	Santiago	10 A. M.	L. Heredia	L. Heredia
Segunda División, Serie B:				
Cap. Scott v. Wanderer	Santiago	9 A. M.	Olivares	L. Heredia
3.a división:				
Tte. Godoy v. Wanderer	Infantil	3 P. M.	G. Weitz	A. Weitz
Buenos Aires v. Cap. Scott III.	Suspendida			

LAWN -- TENNIS

EL DESARROLLO DE LOS CLASICOS CAMPEONATOS DE SEMANA SANTA

EN LAS CANCHAS DEL CLUB ALEMAN Y DEL INTERNATIONAL

Con las reuniones de hoy se pondrá término a los interesantes concursos

Con el mismo entusiasmo que en el día precedente se continuaron desarrollando durante el día de ayer los clásicos campeonatos de Semana Santa organizados por los Clubs Alemán de Tennis e International Sporting Club.

Estos constituyeron, tanto en las canchas de la Quinta Normal como en las de Bellavista, reuniones deportivo-sociales de especial brillo.

LOS HERMANOS OSSANDON, CAMPEONES EN DOBLES MIXTOS

En las canchas del Club Alemán

Con el mismo entusiasmo del día anterior se siguió cumpliendo con el programa del 11.o campeonato anual de Semana Santa, que con toda actividad y brillo esta prestigiosa colectividad ha desarrollado en sus cómodas canchas de la Quinta Normal.

POR LA COPA ALEMANA

La partida más interesante de la mañana de ayer fué la que sostuvieron los señores Armando Band contra Carlos Ossandón, imponiéndose el último por 6-3, 8-6, 1-6 y 6-1.

A las 3 P. M. se realizó la contienda Fritz Bierwith contra Carlos Ossandón, venciendo en muy buen estilo el campeón de la Tennis Riege señor F. Bierwith, por 3-6, 6-3, 6-3 y 6-3.

También estuvo interesante el juego de Condon, conocido campeón viñamarino de dobles, con Adolfo Schlegel, ganando el 1.o por 4-6, 6-1, 7-5 y 6-4.

CAMPEONATO PARA SEÑORAS Y SEÑORITAS.— SOLOS SIN VENTAJA

Obtuvieron en esta competencia los honores de la jornada las señoritas Rebeca Izquierdo, quien venció a la señorita Amelia Rosenberg por 6-1, 6-1, y la señorita Teresa Ossandón, que logró triunfar sobre la señorita Erna Schwarzenberg por 6-4, 6-4, quedando las vencedoras clasificadas para intervenir hoy a las 10 A. M. en la final por la valiosa Copa Izquierdo-Sanfuentes.

LOS CAMPEONES DE CHILE EN SINGLES Y DOBLES, SEÑORES LUIS Y DOMINGO TORRALVA, QUE INTERVENDRAN EN LOS FINALES DE HOY

CAMPEONATO DE DOBLES MIXTO.— SIN VENTAJA

En esta jornada correspondió el triunfo a las parejas Izquierdo-Müller y Ossandón hermanos, quienes se presentarán hoy a la jornada definitiva.

DOBLES PARA CABALLEROS, SIN VENTAJA

Reñidísimo estuvo el juego entre los campeones de Viña señores Neckelmann hermanos y la pareja del Club organizador Schlegel-Conrads, imponiéndose estos últimos por 4-6, 6-2, 3-6, 6-3 y 6-3.

También despertó especial interés la contienda entre Lihn-Vergara y Büntemayer-Albertz, venciendo el primer equipo por 6-3, 4-6, 3-6, 6-3 y 6-1.

TORNEOS PARA CABALLEROS. SOLOS CON VENTAJA

Jugarán en la 4.a eliminación los señores Enrique Feliú, Carlos Urrutia, Gilberto Anwandter, Adolfo Schlegel, Manuel Rojas, Egon Schonherr y Roberto Conrads.

El programa de hoy

8 A. M.— Schlegel contra Rojas Feliú contra Urrutia.

9 A. M.— Condon contra Gremler; Anwandter contra ganador Schlegel-Rojas.

10 A. M.— Rebeca Izquierdo contra Teresa Ossandón, Bierwith-Gremler contra Schlegel-Conrads.

2 P. M.— Schonherr contra ganador Feliú-Urrutia; Conrads contra ganador Anwandter-Schlegel-Rojas; Izquierdo-Müller contra Ossandón hermanos.

3 P. M.— Bierwith contra ganador Condon-Gremler.

4 P. M.—Müller-Condon contra ganador Bierwith-Gremler, Schlegel-Conrads.

Los lances

Se desarrollarán a las horas que a continuación se indican:

10 A. M.— Final del singles para señoritas, entre las señoritas Rebeca Izquierdo y Teresa Ossandón.

2 P. M.— Final de mixtos, entre los equipos señorita Izquierdo-Müller contra Ossandón hermanos.

3 P. M.— Final de la Copa Alemana.

4 P. M.— Final de dobles.

La repartición de los premios se efectuará a las 4.30 P. M.

Se nos pide hacer saber a los aficionados que la entrada es libre.

En la cancha del International

Como en el día anterior, el hermoso local del International Sporting Club, ubicado en Bellavista, se hizo estrecho para contener al numeroso y distinguido público que acudió a presenciar la continuación del desarrollo de los lances anunciados por el 6.o Campeonato de Semana Santa, organizado por esta institución.

Servía de base al programa matinal la contienda entre el campeón L. Torralva y el aventajado representante del International señor Alfredo Silva, competencia que dió margen para apreciarse las bondades de ambos competidores. Después de un lucido juego, el triunfo correspondió a Luis Torralva por la siguiente cuenta: 6-1, 4-6, 6-2, 6-3.

El campeón se concretó a jugar de fondo, pero muy seguro. Alfredo Silva denotó mucha perseverancia en la devolución de la pelota y mucha seguridad en la colocación. A pesar de que en los primeros instantes, su labor no fué activa, ya en el segundo setz imprimió actividad poco común, adjudicándose este período a su favor. En los demás setz su labor fué encomiástica, reveladora de que el porvenir del tennis le depara una colocación muy honrosa al lado de nuestros mejores aficionados.

Otro de los lances interesantes de la mañana fué el verificado por el camponato de singles entre la señorita Teresa Ossandón y señora de Torrey. El encuentro fué uno de los más reñidos e interesantes que en esta clase de competencias se haya verificado en el país hasta la fecha. El triunfo correspondió a la señorita Ossandón por 5-7, 6-4, 6-4.

Contribuyeron al éxito de la reunión la verificación lucida de los siguientes concursos que detallamos a continuación:

Por el trofeo Presidente de la República.—C. Ossandón versus A. F. Rogers. Favorable al primero por 6-4, 6-2, 6-3.

El lance anunciado por esta competencia entre Domingo Torralva y Salbach, se resolvió por W. O. a favor de D. Torralva.

Dobles para caballeros.—Condon-Müller versus Lihn-Vergara. Venció la pareja viñamarina fácilmente, con la siguiente cuenta: 6-3, 6-2, 6-1.

Salbach-Webb con Torralba Hermanos. Triunfaron los campeones de Chile por 6-4, 6-3, 6-1.

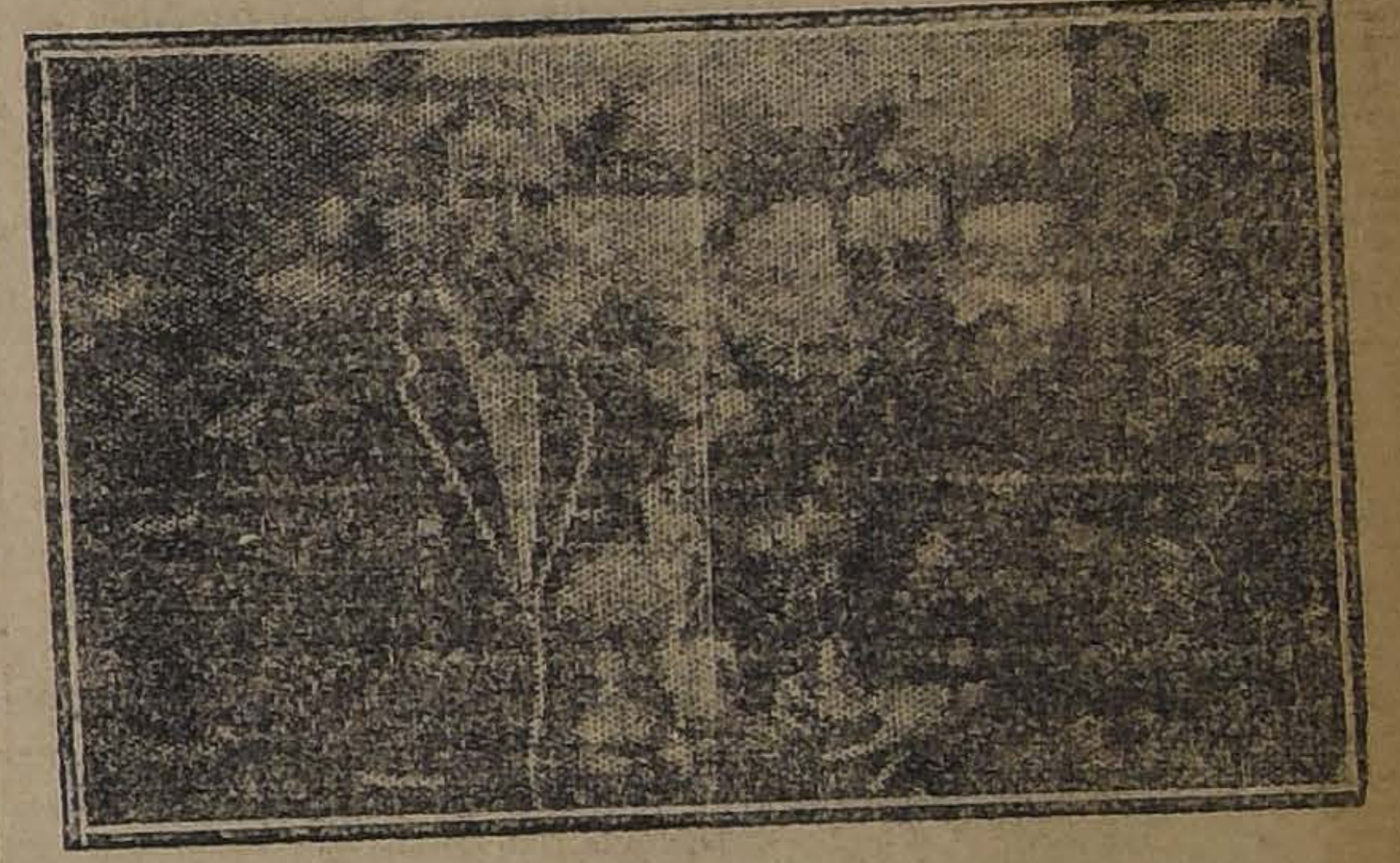

LOS CAMPEONES VIÑAMARINOS MÜLLER-CONDON, QUE DIRIMIRAN SUPREMACIAS HOY EN EL FINAL DE DOBLES CON LOS HERMANOS TORRALVA

Singles para señoras y señoritas.—Irene Ries versus Carmen Beytía. Los honores de la jornada correspondieron a esta última por 6-4, 6-1.

Dobles mixtos.—Adriana Podestá-A. Band versus Carmen Beytía-A. Silva. Venció la segunda pareja por 6-3, 6-4.

Ossandón Hermanos con B. Allan-Roger. Los hermanos Ossandón se impusieron holgadamente por 6-0, 6-1.

Singles con handicap, para señoras y señoritas.—T. Torralva v. R. Webb. Venció esta última por 6-4, 6-1.

O. Podestá v. J. Fabry. Cuenta a favor de la señorita Fabry por 3-6, 8-6, 6-2.

ALFREDO SILVA, AVENTAJADO TENNISTA DEL INTERNACIONAL

J. Broughton v. Quiroga. —W. O. a favor del primero.

Dobles mixtos con handicap.—Webb-Webb v. Podestá-Galán. Triunfó esta última pareja por 6-1, 1-6, 11-9.

Lawrence-Rogers v. Torrey-Torrey. Venció la primera pareja por 2-6, 6-2, 6-2.

Verbrughen-Torres v. Beytía-Silva. Los honores de la jornada pertenecieron a la pareja Beytía-Silva por 6-4, 7-5.

SEÑORITA REBECA IZQUIERDO, QUE PARTICIPARA EN LOS FINALES DE SINGLES PARA SEÑORITAS Y DOBLES MIXTOS

Dobles con handicap para caballeros.—Molinos-Urrutia v. Tornero-Tornero. Vencieron los primeros por 6-8, 6-7, 6-1. Linh-Vergara versus Valdés-Child. — Triunfaron los primeros por 6-2, 6-2.

Fuera de estos lances se verificaron ocho eliminaciones del torneo de singles con handicap para caballeros.

Terminados los juegos cuando ya entraba la noche, la concurrencia, aprovechando la presencia de una banda militar, se dedicó al baile, el que se prolongó hasta después de las 8.30 de la noche, en medio de la mayor animación.

CIGARRILLOS
MARYLAND
CABINET

EL PROGRAMA DE HOY

Durante el día de hoy se desarrollarán los lances más interesantes del campeonato, lo que seguramente dará margen a que un numeroso público acuda a las canchas de Bellavista a presenciarlos.

El jurado del campeonato no pudo en la tarde de ayer precisar la hora y canchas en que se desarrollarán los partidos finales de las diferentes competencias. Por tal motivo nos encarga citar a todos los competidores para hoy, a las 9 A. M., — el local del Club.

Sólo se hizo el calendario de los encuentros de las 8 de la mañana, que son los siguientes:

Cancha N.o 1. — Lawrence-Weinstein v. Muller-Squerrel.

Cancha N.o 2.—Galán-Contreras v. ganador Beaver-Muñoz con Rojas-Page.

Cancha N.o 3.—Parrell Hnos. v. Lihn-Vergara.

Cancha N.o 5.—Jones-Rogers v. Mayer-Saenger.

Entre los encuentros más interesantes del día figuran el final de dobles para caballeros entre los campeones de Chile, Torralva Hnos. y los campeones viñamarinos señores Condon-Muller y el final del Premio Presidente de la República, que seguramente se resolverá entre Domingo y Luis Torralva.

Se pondrá término al campeonato con una lucida fiesta social en las canchas, a las cuales se ha instalado una iluminación extraordinaria.

Reina entusiasmo en nuestros círculos sociales por concurrir a ella.

LA JIRA DEPORTIVA DEL SANTIAGO BADMINTON A OSORNO

Ayer se inician con éxito las contiendas de lawn-tennis. — Hermoso triunfo de los jugadores de Osorno

Con extraordinario entusiasmo se efectuó el torneo de atletismo

Hoy se desarrollará la contienda de foot-ball por el trofeo A. Correa Bravo

Festejos en honor de la delegación santiaguina

(De nuestro Enviado Especial, por Telégrafo)

OSORNO, 15. — Concurrencia a los torneos de hoy correspondió por su calidad y número al grandioso recibimiento hecho a la delegación el Jueves último.

En la mañana de hoy se inició el campeonato de lawn-tennis con el dobles entre Fletcher-Arenas versus Gómez-Hule, venciendo estos últimos por 12-10, 3-6, 6-2. El triunfo de los representantes de Osorno fué muy celebrado. El torneo continuará mañana con los singles entre Fletcher contra Gómez y Arenas contra Hule.

En la noche del Jueves se realizó una comida íntima entre 80 comensales, en el Casino Unión.

Ayer, la delegación visitó la ciudad recibiendo cariñosas manifestaciones. En la tarde se efectuó un hermoso paseo a la quinta Trehers.

Al campeonato atlético de esta tarde asistieron las autoridades locales y distinguidas familias que llenaban las aposentadurías de la cancha del Batallón Zapadores, que presentaba espléndidas condiciones. Una de las más hermosas pruebas fué el lanzamiento del dardo, en que hubo lucha entre J. Hundt, de Osorno, y Orrego de la capital. Este último mejoró su antigua performance de 44.75 metros haciendo 45.30 metros. Hernán Orrego distinguióse también en las vallas corridas con absoluta corrección en tenaz lucha con Rosas. Los resultados generales fueron:

100 mentros: 1.o H. Rosas, de Osorno; 2.o P. Oyarzún, del Badminton; 3.o Armando Angulo, de Osorno. Tiempo: 11 1|5.

110 metros vallas: 1.o Orrego; 2.o H. Arenas, ambos santiaguinos. Tiempo: 19.

Dardo: 1.o Hernán Orrego; 2.o Hundt, de Osorno; 3.o Germán Moreno. Distancia: 45.30 metros.

Disco: 1.o Orrego; 2.o Rodríguez; 3.o Moreno, todos del Badminton. Distancia: 31.10 metros.

Bala: 1.o Orrego; 2.o B. de Carat, de Osorno; 3.o Moreno. Distancia: 10.55 metros.

Salto largo con impulso: 1.o Orrego; 2.o Moreno; 3.o Rodríguez, todos santiaguinos. Distancia: 6.13 metros.

Salto largo sin impulso: 1.o Orrego; 2.o Moreno; 3.o Rodríguez. Distancia: 2.90 metros.

Salto alto con impulso: 1.o Orrego; 2.os en empate, Vicente y Humberto Rosas, de Osorno. Distancia: 1.73 metros.

Salto alto sin impulso: 1.os Hernán Orrego y Germán Moreno, santiaguinos, en empate. Altura: 1.37 1|2.

Salto triple: 1.o Rodríguez; 2.o Moreno; 3.o Arenas, santiaguinos. 11 37 metros.

Deportistas de Osorno lucharon con entusiasmo y caballerosidad. Este concurso indica comienzo del auge del atletismo en esta localidad, que hoy tiene pocos adeptos.

El público prepárase entusiasmado a concurrir al partido de football que se realizará mañana Domingo, en el que intervendrán los siguientes equipos:

Osorno: Gumucio, Delgado, Rosas, Psiumarta, Rodríguez, Clagges, Domke, A. Angulo, Jofré, C. Angulo y Vásquez.

Badminton: Radnich, Fletcher, Massay, D. Vicencio, V. Vicencio, L. Llanos, S. Rodríguez, L. Arancibia, Aguayo, Rodríguez y Llanos. Arbitrará el ex-jugador internacional señor Enrique Gutiérrez.

En la noche, el Club Osorno Atlético ofrecerá un gran banquete con asistencia de las autoridades, miembros prestigiosos y de la sociedad y prensa.

El equipo vencedor se adjudicará definitivamente la Copa "Correa Bravo".

Sal de Karlsbad Yodada
Lo mejor para purificar la sangre.
Exija nuestra marca y no admita productos análogos.
LABORATORIO CHILE
SANTIAGO

La visita de los concejales argentinos y uruguayos

LOS DISTINGUIDOS HUESPEDES SIGUEN RECIBIENDO ESPECIALES ATENCIONES

Visitan la Escuela de Medicina, los Hospitales de San Vicente, El Salvador, Manuel Arriarán y la Gota de Leche de la Población Huemul

EL PROGRAMA DE HOY

LOS CONCEJALES EN EL ALMUERZO EN EL SAN CRISTOBAL

El programa que se ha confeccionado para festejar a las delegaciones del Concejo Deliberante de Buenos Aires y del Concejo Gubernativo de Montevideo, ha seguido desarrollándose sin interrupciones de importancia.

Después del descanso en las actividades oficiales de que disfrutaron nuestros ilustres huéspedes durante el Viernes, se ha continuado en las visitas a la población y a algunos de sus servicios públicos.

EN LA ESCUELA DE MEDICINA

En la mañana de ayer las delegaciones acompañadas por algunos regidores hicieron una visita a la Escuela de Medicina, plantel de educación que ocupa un sitio expectable entre los de América y donde afluyen gran cantidad de estudiantes de países amigos.

En ese plantel de enseñanza esperaba a la comitiva el Decano de la Facultad de Medicina, doctor don Gregorio Amunátegui, quien acompañó a los visitantes a recorrer las diversas secciones y salas de clases de la Escuela.

Se impusieron las delegaciones de los métodos de enseñanza y de las diversas especialidades a que pueden dedicarse los futuros médicos.

EN EL HOSPITAL DE SAN VICENTE

Terminada la visita a la Escuela de Medicina las delegaciones pasaron al Hospital de San Vicente, donde acompañados por algunos doctores y hermanas de caridad, recorrieron algunas salas y patios.

Visitaron también la clínica y sala de operaciones para cuyas reparticiones tuvieron los delegados frases de elogio por el buen pie en que se encuentran instaladas.

Visitaron en seguida los pensionados para hombres y mujeres.

Se tuvo palabras de felicitación para el doctor señor Daza Brantes, a quien se debe en parte la organización y buen pie en que ese pensionado se encuentra.

VISITA AL HOSPITAL DEL SALVADOR

Continuando su jira a los establecimiento de Beneficencia, las delegaciones de concejales hicieron una visita al Hospital del Salvador.

En este establecimiento, esperaba a la comitiva el Presidente de la Junta de Beneficencia, señor Ismael Valdés Valdés, quien acompañó e impuso del funcionamiento del hospital a los ilustres visitantes.

Recorrieron todas sus dependencias y su clínica para pasar después a la Maternidad y al pensionado.

EN EL HOSPITAL "ARRIARAN"

En este hospital, que es uno de los más modernos y que se encuentra dotado de los adelantos de la ciencia, la comitiva recorrió detenidamente todas sus secciones, mereciendo conceptos muy favorables de todos y cada uno de los concejales.

El Presidente de la delegación argentina, señor Costas, manifestó que era un hospital perfecto y uno de los mejores y más completo de cuanto había visitado en Chile y otros países.

EN LA GOTA DE LECHE DE LA POBLACION HUEMUL

Acompañados por el Presidente de la Junta de Beneficencia, don Ismael Valdés Valdés, que también es Presidente del Patronato de la Infancia, y del Alcalde señor Cariola y algunos regidores, las delegaciones de concejales visitaron la Gota de Leche, que el citado Patronato ha instalado en un amplio y cómodo local, en el centro de la Población Huemul, construcciones que ha hecho la Caja de Crédito Hipotecario.

Esperaban a la comitiva el administrador de la Gota de Leche, señor Luis Barros Valdés y señora, quienes acompañaron todo el establecimiento y dieron a conocer cuanto dato fué necesario a los visitantes.

Después de firmar el libro de visitantes y de recorrer todas las secciones y algunos sitios de la población, las delegaciones abandonaron el local felicitando al señor Valdés Valdés.

LA ENTREGA DEL MEDALLON DE LOS PADRES DE LA PATRIA

Antes de abandonar la población Huemul, los concejales fueron invitados al teatro de esta población donde se desarrolló un simpático acto con motivo de la entrega de un medallón a los presidentes de las delegaciones argentina y uruguaya, representando a San Martín y O'Higgins.

Con este motivo el administrador de la población, señor Baeza, pronunció el siguiente discurso:

"Señores concejales:

En mi carácter de administrador de la Población Huemul, la que se ha visto honrada con la visita de tan distinguidos huéspedes, ha querido, al agradecer tal honor, aprovechar la oportunidad para poner en manos del señor presidente de la delegación del vecino pueblo argentino, esta modesta obra, producto de uno de nuestros mejores artistas escultores, el señor Carlos Canut de Bon, que expresa los ardientes deseos que tenemos los chilenos de ratificar, como en esta ocasión, ampliamente el abrazo de confraternidad que se dieron éstos, los Padres de ambas patrias, San Martín y O'Higgins".

Este discurso fué contestado con cariñosas palabras de agradecimiento por los dos caballeros indicados, siendo ruidosamente aplaudidos por la concurrencia que ocupaba totalmente el teatro.

A continuación se les obsequió con hermosos ramos de flores que llevaban cintas con el tricolor nacional.

Obedeciendo a una instancia de los presidentes de las delegaciones de concejales, les fué presentado el autor del medallón, señor Canut de Bon, que se encontraba en esos momentos en el teatro, siendo muy felicitado por su obra.

EL ALMUERZO EN "LA PIRAMIDE"

A medio día de ayer, se realizó el almuerzo que el regidor don Horacio Manríquez ofrecía a las delegaciones de los concejales, en el sitio denominado "La Pirámide", en el Cerro San Cristóbal.

Concurrieron las delegaciones y los regidores de la Municipalidad de Santiago.

LA FIESTA DEPORTIVA DE AYER EN LOS CAMPOS DE SPORT DE ÑUÑOA

En la sección respectiva de este diario se dan detalles completos de esta fiesta deportiva, organizada en honor de las delegaciones de concejales.

EN "EL MERCURIO"

Anoche se efectuó en "El Mercurio" una recepción en honor de los concejales.

EN LA FEDERACION DE ESTUDIANTES

Anoche, el concejal uruguayo señor Gerardo Sienra visitó la Federación de Estudiantes.

El señor Sienra fué entusiastamente recibido por los dirigentes estudiantiles, invitándosele al baile que se efectuaba en el mismo local.

EL PROGRAMA DE HOY

9 1|2 A. M.—Visita a la Escuela Superior N.o 19, en la cual se desarrollará el siguiente programa:

1. Pieza de música por el Orfeón de Policía.
2. Coro por las alumnas.
3. Pieza de música por la banda.
4. Revista de gimnasia por las alumnas.
5. Visita a la exposición de labores.
6. Visita a la sección Economía Doméstica.

12 M.—Almuerzo campestre en una colina cercana de Apoquindo.

3 1|2 P. M. — Carreras en el Club Hípico, especialmente dedicadas a las delegaciones.

8 3|4 P. M.—Banquete en el Salón de Honor de la Casa Consistorial. Discursos de los señores Primer Alcalde, don Luis Alberto Cariola y regidor don Nicasio Retamales.

La tenida para el banquete que se ofrecerá en el Salón de Honor será de etiqueta.

OPORTUNIDADES DE INVIERNO

Para Caballeros, Señoritas y Niños

IMPERMEABLES para caballeros desde $ 88, a . . . . $ 180.00

IMPERMEABLES para señoritas, desde $ 77, a . . . . $ 170.00

ZAPATILLAS y Zapatones de goma para caballeros, desde . . . . $ 9.00

PUNTILLAS de goma para lluvia, de señoritas, desde . . . . $ 6.3

ZAPATILLAS para gimnasia, par desde $ 5.90 hasta . . . . $ 8.9

ZAPATILLAS para levantarse, 500 pares, el par a . . . . $ 6.0

SOLO POR 8 DIAS

BANDERA 682

El General Quiroga Rogers va a hacerse cargo del Comando de la I División del Ejército

Acompañado de su familia el señor Quiroga Rogers, partió ayer para Valparaíso. Como se sabe, este jefe militar va a tomar el Comando de la I División del Ejército, con residencia en Tacna, puesto a que el Gobierno lo ha nombrado últimamente.

Despidieron al señor Enrique Quiroga los Generales Contreras Sotomayor, Altamirano, Iturriaga, Yávar, Dublé y otros jefes y oficiales de guarnición en esta capital.

* * *

La traslación del monitor "Huáscar" a Valparaíso

Nuestros lectores recordarán que este diario dió cuenta de la idea de la traslación del monitor "Huáscar" a Valparaíso, y, a su debida oportunidad, publicó que los planos con sus medidas habían sido enviados a esta capital, para que la Junta Central del Puerto estudiara el sitio de ubicación en los terrenos ganados al mar por los nuevos malecones, para dejarlo en seco, antes de la terminación del malecón definitivo.

Con este respecto, el señor Exequiel Salas V., nos escribe con fecha de ayer, recordándonos que desde hace once años batalla para que esa nave sea restaurada en parte y sirva a las generaciones venideras como un exponente para rememorar fecha histórica tan grandiosa. Insinúa este caballero, que ya que parece un hecho la traslación se realice esta ceremonia en el próximo aniversario del Combate de Iquique, para conmemorar esta fecha de un modo brillante y para darle más realce al acto de inauguración.

* * *

Asalto a un Alcalde

Ayer hemos recibido un telegrama que nos han enviado varios dirigentes políticos aliancistas del departamento de Pisagua, provincia de Tarapacá, en el cual nos comunican que el segundo Alcalde, señor Víctor González, miembro del Partido Radical, residente, ha sido
tado a balazos por un individ

El hecho ocurrió en circunstan
que el señor González re
del centro de la ciudad, acom
do del secretario de la Alcaldía

VIDA ESTUDIANT

CENTRO DE ALUMNOS Y ALUMNOS DEL LICEO AM TEGUI.— Cítase a asamblea
para hoy Domingo a las 9 1|2
en el Liceo.

FEDERACION DE ESTU TES DE CHILE.— Reunión de
siones.— Debiendo reanudarse
to el funcionamiento de las co
nes permanentes de esta ins
se nos encarga citar a las
tes, para los días que se
a las 6.30 P. M., en la Se
de Comisiones de la Federación
de Estudiantes (Agustinas

Lunes 17.— Reforma Univ
ria, señores Rudecindo Orteg
lio Tizzoni, Oscar Ortega y
Schnacke.

Martes 18.— Comisión de F
cias, señores Martín Bunster,
poldo Panatt, Daniel Toriello
nato Monestier.

Miércoles 19.— Comisión
blioteca, señores Alex Varela
turo Zúñiga.

Jueves 20.— Comisión de
señores Arturo Toriello, Sa
Ureta y Carlos Huidobro.

Viernes 21.— Comisión de
señores Germán Grunwald y
do Sagues.

Sábado 22.— Veladas y con
cias, señores Abraham Schw
Juan Gómez Milla, Julio B
chea y Pedro Bórquez.

Domingo 23.— Asistencia
señores Jacobo Bronfman, Jor
to y Gregorio Rodríguez.

* * *

BOY - SCOUTS

ESCUELA SALVADOR FUENTES.— Excursión a Peña
—Como habíamos anunciado o
namente, el Viernes en el
tren salieron los scouts de es
gada en excursión a Peñaflor,
regresar el Sábado en la tard
comunica especialmente a l
dres de familia que los niños

MAÑANA
LUNES
EN
GATH &
CHAVES

RETAZOS! RETAZOS!

Magna Realización

DE GENEROS DE ESTACION EN NUESTRO DEPARTAMENTO

TEJIDOS, A PRECIOS EXCEPCIONALMENTE BAJOS

Sensacional oportunidad que brinda GATH & CHAVES a las señoras que deseen hacer una positiva economía. Lea con atención el detalle de nuestro aviso. Vea nuestras vidrieras y examine los precios bajos de ésta.

EXTRAORDINARIA VENTA DE RETAZOS

HAY:

SATINES y Mesalinas arrasados, calidad superior, el metro a.	$ 2.40
MOLETONES de algodón, doble faz, espléndido surtido, el metro a.	$ 3.80
SARGAS de pura lana, surtido de colores, el metro a.	$ 7.50
FRANELAS de pura lana, colores lisos, rica clase para ropa interior, el metro a.	$ 9.50
GABARDINAS de pura lana, surtido en colores, el metro a	$ 11.50
SARGAS de pura lana, calidad superior, marino y negro, el metro, a.	$ 12.00
GABARDINAS de pura lana, surtido de colores, el metro, a.	$ 15.50
SARGAS de pura lana, calidad superior, marino y negro, 1.30 ctms. ancho, a.	$ 15.00
SARGAS de pura lana, marino y negro, 1.30 ctms., el metro, a.	$ 16.50
SARGA diagonal de pura lana, 1.30 ctms., ancho, el metro a.	$ 16.50
SARGAS de pura lana, magnífico surtido en colores, ancho 1.40 ctms., el metro a.	$ 16.00

RICOS géneros de pura lana en fantasía, para vestidos, el metro a.	$ 17.60
RICA Sarga diagonal, blanca, pura lana, ancho: 1.40 ctms., el metro a.	$ 20.00
FINO terciopelo para trajes, en colores y marino, el metro	$ 20.00
RICAS Tricotinas, calidad superior, pura lana, en marino y negro, ancho: 1.40 ctms., el metro a.	$ 22.00
GABARDINAS de pura lana, en colores, ancho: 1.30 ctms., el metro a.	$ 19.20
FINISIMA Gabardina en colores, ancho: 1.40 ctms., el metro a.	$ 23.50
HERMOSAS fantasías de pura lana, para vestidos, el metro, a.	$ 25.00
TERCIOPELOS para abrigos, pura lana, hermoso surtido, 1.30 ctms., el metro a.	$ 27.00
TERCIOPELOS Moufflon para abrigos, 1.40 ctms., el metro a.	$ 31.50
RIQUISIMO Terciopelo gamuza para abrigo, 1.40 ctms, ancho, el metro a.	$ 40.00

EN SEDERIAS: - OFRECEMOS UN SALDO DE SEDAS POR METROS A PRECIOS INFIMOS

GATH & CHAVES, Ltd.

MINISTRO DE GRAN BRETAÑA

El señor Vaughan parte ayer con destino a Europa

Anoche tomó la combinación para Buenos Aires el Ministro de Gran Bretaña en Chile. Por esta causa todos los representantes del Cuerpo Diplomático residente en Santiago y miembros de la colonia inglesa, fueron a despedir al distinguido viajero.

Quedará a cargo de la Legación, mientras dura la ausencia del señor Ministro, en el carácter de Encargado de Negocios de Inglaterra, el Secretario de la Legación, señor Charles Catteman.

LA SEMANA SANTA

Hoy se pondrá término a las ceremonias religiosas

Hoy se pondrá término a las solemnidades religiosas de Semana Santa.

Ayer Sábado de Gloria se efectuaron en las iglesias diversas ceremonias en conmemoración a la resurrección de Jesucristo.

Un numeroso público asistió con este motivo a los principales templos de la ciudad especialmente a la Iglesia de la Catedral.

DANTON

El Banco Hipotecario y de Crédito

Nuevas iniciativas de esta institución bancaria. - Nos habla su Gerente.

Cumpliendo nuestro diario oficio de recoger noticias oficiales en los Ministerios, ayer fuimos informados de la presentación hecha al Departamento de Hacienda por el Banco Hipotecario y de Crédito, en el sentido de reformar sus Estatutos.

Nuestra curiosidad e interés por conocer los pormenores y fines de dicha reforma nos fueron ampliamente satisfechos con la gentileza del Gerente del Banco, don Luis Cruchaga Ossa, a quien fuimos presentados por un joven diputado liberal, muy entendido en finanzas.

Invitamos por el señor Cruchaga Ossa, visitamos las oficinas de la institución, situadas en la calle Agustinas esquina de Morandé.

Caracteriza toda la oficina un estilo sencillo y severo; nos sugiere una oficina yanqui, en que todo se hace a la luz del público y éste ve a cada empleado desempeñando sus tareas.

Pasamos a la oficina de la Gerencia, independiente, como es natural, del resto de las demás.

Impuesto de nuestro interés por conocer detalles sobre las iniciativas del Banco, se allana inmediatamente el señor Gerente a satisfacer nuestra curiosidad e interés, que son los del público.

—Antes que nada,—nos dice el señor Cruchaga,—creo interesante hacerles un poco de historia: esta institución, bajo su primitivo nombre de Sociedad Crédito y Construcciones, fué fundada el año 1901 y fueron sus organizadores y primeros Consejeros personalidades eminentes de nuestro mundo político, social y financiero; como ser nuestro actual Mandatario, Excmo. señor don Arturo Alessandri; el ex-Presidente don Ramón Barros Luco; nuestro Ministro en París, don Armando Quezada Acharán; el Senador don Eliodoro Yáñez y muchísimos otros, para no seguir enumerando.

Pues bien,—prosigue nuestro informante,—es el caso que esta institución llamada a ser una de las más importantes de su ramo, por los fines y giros de sus negocios tan vasto se inteligenemente estudiados en sus Estatutos y por el prestigio de sus fundadores y dirigentes, no desarrolló sus fines en toda la amplitud que las circunstancias anotadas le asignaban lógicamente; y ello por la causa que paso a explicarles. Invertido su capital inicial de $ 600,000 en propiedades e hipotecas que de por sí aseguraban al Banco una sólida situación y pasando a ser propietarios de sus acciones personas de fortuna y buenas rentas, quisieron éstas dejar concretado el negocio a la percepción de sus entradas naturales, sin activar el desarrollo de las numerosas fuentes de negocios autorizados por sus estatutos.

Actualmente un grupo de caballeros muy relacionados en los círculos comerciales, ha adquirido una cantidad de acciones del Banco, con cuyo número, en Junta de Accionistas celebrada el 24 del mes pasado, se ha cambiado el Consejo de Administración. Componen el nuevo Consejo los señores: Enrique Puelma M., Luis E. Laulié, Alejandro Rengifo Reyes, Vicente Ossa Fernández, Federico Helfmann, Ismael Jara Fuica, Patricio Kenny, Ismael Errázuriz Ovalle y el informante, que es a la vez Consejero y Gerente.

Contestando el señor Cruchaga a nuestra pregunta sobre el giro e iniciativas de la nueva Administración, nos dice:

—Es el ánimo de cada uno de los que formamos parte del nuevo Consejo del Banco (cuyo capital autorizado es de cinco millones), dar a la institución todo el desarrollo lógico y natural que sus Estatutos, su capital bien consolidado y su prestigio le señalan ante las necesidades actuales del comercio en el país.

Nuestro programa armoniza los intereses del Banco con obras sociales de gran trascendencia, como ser: fomento del ahorro por sistemas nuevos combinados con la Caja de Ahorros del Banco. En estos sistemas incluiremos el premio otorgado por sorteo entre los depositantes de la Caja de Ahorros que mantengan una suma fija durante un plazo dado; asimismo, el Banco, autorizado por el Supremo Gobierno, emitirá "Bonos de Ahorro", con lo cual llenará una sentida necesidad, ya que, estudiados éstos bajo una base matemática y garantizado el público por la inversión de sus ahorros en Bonos del Estado o Hipotecarios, o bienes raíces, habrá siempre la certeza de que sus dineros están bien guardados y tendrán el aliciente de las amortizaciones extraordinarias que de sus utilidades acuerde participarles el Banco.

En el ramo de préstamos y descuentos, el Banco dará preferencia a los pequeños comerciantes, para quienes, en realidad, no existe actualmente una institución que los apoye y para quienes el Banco será, por decirlo así, su casa, su centro de negocios. Completando esta iniciativa, más adelante se activará la Sección Cuentas Corrientes dentro del gremio indicado.

Y para terminar,—nos dice nuestro amable informante,—el Banco estudia desde luego el establecimiento de sucursales en el norte y sur del país, adonde llevará el beneficio de los diversos ramos de sus actividades, prestando así atención preferida a los intereses de los pequeños agricultores e industriales que por un olvido sensible de las grandes instituciones bancarias han quedado al margen de los beneficios del crédito a que ellos más que nadie son merecedores. Para arraigar más el Banco con todo ese mundo de las provincias, se establecerá en cada ciudad un Consejo Local que ilustre al agente sobre la personalidad de cada cliente, y asimismo en el aumento de capital que proyecta efectuar el Banco próximamente, se tratará en lo posible que las nuevas acciones sean suscritas entre sus mismos clientes de norte y sur del país.

LOS EMPLEADOS PUBLICOS Y LA CAJA DE RETIRO

EL DIRECTOR GENERAL DE IMPUESTOS INTERNOS Y TODO EL PERSONAL DE ESTA REPARTICION SOLICITAN DEL SENADO EL DESPACHO DEL PROYECTO YAÑEZ

El Director General de Impuestos Internos, ha dirigido al Senado la siguiente comunicación:

Honorable Senado:

Está sometido a vuestra consideración el proyecto sobre Caja de Retiro de Empleados Públicos, presentado por el Honorable Senador de Valdivia, don Eliodoro Yáñez, proyecto concebido y estudiado en forma amplia y completa, que ofrece toda garantía al cuerpo de empleados civiles de la Nación, asegurándoles, también, el porvenir de sus familias, las que, con el Seguro de Vida y el Montepío Civil que esta ley establece, jamás llegarán a encontrarse en la miseria.

El Estado, asimismo, con las disposiciones que el proyecto contempla, se encontrará aliviado de las ingentes sumas con que las arcas fiscales deben subvenir hoy al pago de las jubilaciones, puesto que la Caja irá sustituyéndose, año por año, al Fisco en el pago de estos compromisos hasta quedar, al fin, libre de ellos.

En virtud de estas consideraciones, a solicitud y en representación del personal de la Dirección General de Impuestos Internos, el Director que suscribe se permite acudir al Honorable Senado para que, con el interés que siempre ha demostrado en los asuntos de bien general, preste su aprobación al referido proyecto en el más breve plazo posible, en atención a que viene a satisfacer una necesidad sentida, desde hace largos años, en el personal de la Administración Pública.— **Alfredo Rioseco.**

AYER PARTE A BUENOS AIRES EL SEÑOR QUEZADA ACHARAN

VAN A DESPEDIR A NUESTRO MINISTRO EN FRANCIA, EL PRESIDENTE DE LA REPUBLICA, EL MINISTRO DE RELACIONES EXTERIORES, SENADORES, DIPUTADOS Y DISTINGUIDAS PERSONALIDADES DE NUESTRO MUNDO SOCIAL Y POLITICO

Con motivo de la partida del señor Armando Quezada Acharán, que por la combinación de ayer se dirigió a Buenos Aires, donde tomará el vapor que lo conducirá a Europa, desde antes de las 7 de la tarde concurrieron a los andenes de la Estación del Norte correligionarios políticos y un numeroso grupo de sus relaciones.

El Presidente de la República, acompañado de su Edecán señor Alfonso Zañartu, y el Ministro de Relaciones Exteriores acompañado del Sub-Secretario del Ministerio del ramo, señor Cruchaga, también asistieron a despedir al señor Quezada Acharán.

Al llegar la señora García de Quezada, acompañada de miembros de su familia y distinguidas damas, se acercó el señor Manuel Vargas y ofreció a la esposa del Ministro un artístico ramo de flores.

Entre los numerosos asistentes pudimos notar a las siguientes personas:

El Presidente de la República, Ministro de Relaciones Exteriores, señor Barros Jarpa; Sub-Secretario del Ministerio, señor Cruchaga; Ministro de Francia en Chile, Adicto Militar de la Legación de Francia, Presidente del Círculo Francés, Conde de Lataille; senadores señores Aguirre Cerda y Arancibia Laso, don Daniel Feliú, don Ismael Tocornal, doctor Corvalán Melgarejo, presidente de la Asamblea Radical de Santiago, Edecán de S. E., don Alfonso Zañartu; miembros de la Junta Central del Partido Radical, casi todos los diputados radicales y más de doscientos correligionarios del señor Quezada.

EDUCACION

LA SITUACION DEL MAGISTERIO PRIMARIO

Las peticiones que serán tomadas en cuenta por el Ministerio de Instrucción Pública

En una de nuestras últimas ediciones informamos a nuestros lectores que el Ministro de Instrucción, señor Angel Guarello, ateniéndose a diversas consultas que ha hecho y después de estudiar las peticiones del magisterio primario, había resuelto dar una solución definitiva a estas peticiones en el curso de la presente semana. Agregamos entonces que facilitaría la determinación del Ministro el hecho de que los maestros habían resuelto retirar su última solicitud, y en la cual pedían la inclusión del primer escalafón de los normalistas con más de dos años, y las basadas en la situación reglamentaria que tenía el personal antes de la vigencia de la ley N.o 3654, y que no habían sido consignadas en las dos primeras solicitudes.

El jefe de sección de Instrucción Primaria del Ministerio de Instrucción Pública nos ha dado para su publicación la siguiente aclaración sobre la determinación de los profesores de retirar su tercera solicitud.

En la propia sala del señor Ministro de Intrucción Pública, y después, en la Oficina del jefe de la Sección de Instrucción Primaria del Ministerio, los representantes del magisterio, en número no inferior a nueve personas, entre las cuales se contaban los que principalmente han dirigido en este movimiento, declararon que, para facilitar la solución del conflicto pendiente, no insistían las exigencias de su última solicitud.

Esta declaración nació de la circunstancia de habérseles hecho notar que su última presentación iba mucho más lejos que la primera y segunda y las modificaba en forma transcendental.

Antes de trasladarse fuera de Santiago el señor Ministro, aprovechando que se llevaba los antecedentes de este prolongado asunto para terminar su estudio, se le hizo presente en el Ministerio que la Comisión había manifestado no insistir en su última solicitud. El Ministro dijo entonces que, de todos modos, sería mejor que los mismos maestros presentaran una solicitud por escrito desistiéndose, porque podía haber después algún cambio de opinión.

Como estaban próximos los días de fiesta y era difícil ver a la referida Comisión, se optó en el Ministerio, por dar la noticia a la prensa para que, si había variante de opinión el respecto por parte de los maestros, fuera manifestada. Ya lo ha sido y esto ha venido a determinar que la mayoría de los maestros no aceptan lo que en este sentido le fué expresado al señor Ministro por la Comisión, y, que se tomará en cuenta al estudiar este asunto la tercera solicitud, salvo que se haga una presentación expresa y por escrito retirándola.

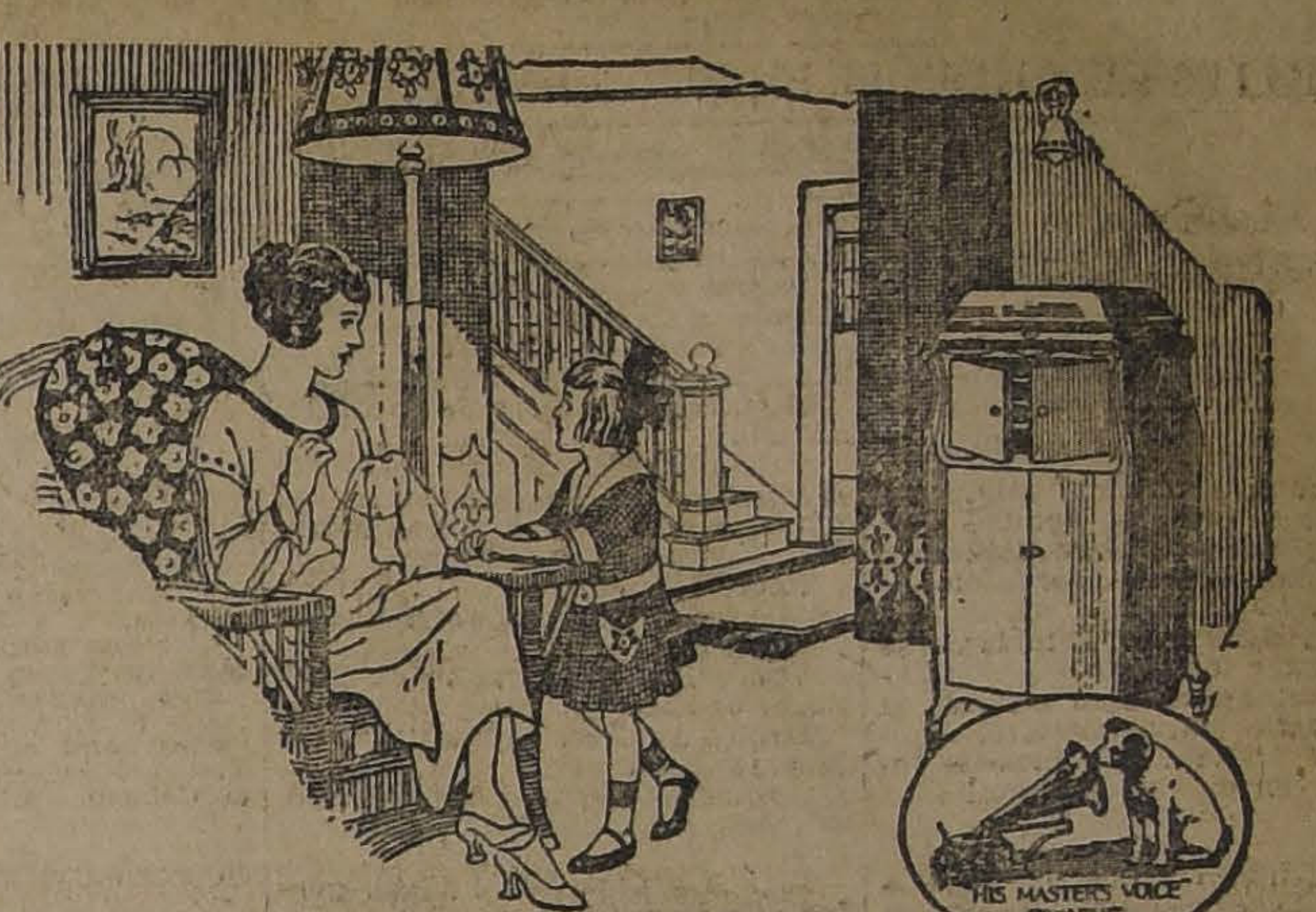

Nos traerá papacito algunos discos "VICTOR?"

Cada nuevo disco "VICTOR" que Ud. lleve a su hogar aumentará los recursos del placer y alegría de su familia. Es como ir aumentando un creciente círculo de amistades de talento, los cuales lo visitarán cuando Ud. los espera, entreteniéndolos en la mejor forma que pueda. Cuide que siga aumentando este círculo y esté seguro que al ir formando su colección sean todos discos "VICTOR".

¿Por qué estar satisfechos con algo que no sea lo mejor para su hogar?

Nuestra existencia de los productos "VICTOR" son variados. Recibimos novedades de gran atracción por cada vapor. Ofrecemos buenas condiciones de pago.

DISTRIBUIDORES EXCLUSIVOS DE LA

VICTOR TALKING MACHINE COMPANY, Camden N. J.

Curphey y Cía.

SANTIAGO: ESTADO 67 VALPARAISO: BLANCO 637 — ESMERALDA 99

VICTROLA

EL CENSO ESCOLAR DEL 25 DE ABRIL

La Dirección General de Educación Primaria envía una circular a los visitadores de escuelas

Cómo se efectuará este trabajo

Estando ya próxima la fecha de la verificación del censo escolar, la Dirección General de Educación primaria ha dirigido una circular a las Visitaciones de Escuelas, en la que les trascribe acuerdos tomados por el Consejo de Instrucción, referentes a la forma y a los procedimientos que se emplearán para conseguir el mejor éxito del trabajo.

El censo comprenderá a todos los niños de 6 a 16 años cumplidos, exceptuándose los de 13 a 16 años que hayan cursado los cuatro primeros años de las escuelas primarias, y tendrá lugar simultáneamente en todas las comunas el día 25 del presente mes, pudiéndose postergar para cualquier otro día de la última semana de Abril, si por algún inconveniente no se pudiera realizar en la fecha indicada.

La Junta Comunal de Educación designará una somisión central que será compuesta del secretario de la Junta y uno o dos directores de escuelas, la que tendrá por misión asesorar a la Junta en los trabajos preliminares del censo.

Se dividirá la comuna en tantas circunscripciones escolares como sea necesario, pudiéndose aún subdividir si ellas son muy extensas. A cargo de cada una de las circunscripciones sería conveniente, dice la circular, nombrar un director de escuelas que se encargaría de dirigir el trabajo de los empadronadores y resolvería las dificultades que pudieran presentarse, ya directamente o consultando a la Junta.

En aquellas comunas donde no se hayan constituído las juntas efectuarán el censo las Visitaciones de Escuelas con los elementos de que disponen.

A cada uno de los empadronadores se le determinará muy bien el sector que le corresponda a fin de evitar repeticiones.

CURSOS RAPIDOS, ANEXOS A LA ESCUELA NORMAL "J. A. NUÑEZ".—Se cita a los alumnos de estos cursos para mañana Lunes, a las 2 P. M., en punto.

LICEO DE NIÑAS JAVIERA CARRERA N.o 1 (Compañía 1360). — Les clases han comenzado a funcionar desde el Lunes 10 del presente.

La matrícula para el curso especial de Economía Doméstica, aún permanece abierta, debido a que las instalaciones de esta sección han experimentado un ensanche considerable.

LIGA NACIONAL DEL MAGISTERIO PRIMARIO. (CONSEJO CENTRAL.— Cítase a los miembros del Consejo Central para hoy a las 10 A. M.

Centre Català

S'admetent propostes per a l'arrendament de la CANTINA, fins el dia 20, d'Abril, a les nou de la nit.

Bases y antecedents: els donará de 3 a 4 P. M. el senyor Vocal de Torn.

SEMANA DE GRAN RECLAME

DESDE EL LUNES 17 EN LOTES MUY INTERESANTES, A SABER:

SEÑORAS

1,000 METROS cheviot inglés jaspeado para trajes, muy durable y que no destiñe, a.	$ 13.00
300 METROS toilaine fondo azul con listas verde y granate, se combina con el mismo a cuadros lana muy fina, de 1.40 mt. de ancho. Valía $ 29; hoy, por el saldo, a.	$ 18.00
800 METROS toilaine a cuadros, lana y seda, sobre fondos lisos, última novedad para trajes de niñitas o abrigos, a.	$ 20.00
100 METROS casimir café a cuadritos, lana suave con la orilla de la pieza un poco manchada a.	$ 16.00
PERLAINE última novedad, colores de gran chic, para trajes y adornos, a.	$ 50.00
500 METROS género a cuadros y listas de pura lana, 140 ctms., de ancho, a escoger, a.	$ 11.00
UN SALDO Veloutine para batas de casa, colores azul y fresa, a.	$ 5.50
2,000 MTS. de sarga francesa en 1.40 ctms., lana suave y tejido bien finito, todos colores de moda, de valor de $ 25, esta semana a. .	$ 17.00

CABALLEROS

CASIMIRES negro y azul muy fino, para sobretodos, precio de réclame, a.	$ 14.00
CASIMIRES ingleses fantasía, para sobretodos, el metro desde $ 14 a.	$ 46.00
200 METROS casimir gris oscuro, pura lana, 3 hebras torcidas, al precio de el metro a.	$ 18.00
150 METROS casimires peinados pura lana suave gris, de valor de $ 30; en réclame a.	$ 22.00
CHEVIOT azul inglés para abrigos de colegiales, a.	$ 18.00
UN LINDO surtido de peinados, colores de gran moda, café, gris, azulado, a.	$ 30.00
CASIMIRES borlón, clase fina, importados, para pantalones de montar. Valían $ 45, en réclame a.	$ 25.00
100 METROS Kaki pura lana cruzada, para sobretodos, género de mucha duración, metro a.	$ 22.00

Antiguo Depósito de Casimires E. Delporte y Cía.

689 BANDERA 693 -- ESQUINA ROSAS

UNICO EDIFICIO DE DOS PISOS. NO CONFUNDIR. LA CASA NO TIENE SUCURSAL.

EXPOSICION DE INDUSTRIAS NACIONALES

SE HACEN CON TODA ACTIVIDAD LOS PREPARATIVOS PARA INAUGURARLA EN EL MES DE SETIEMBRE PROXIMO EN LOS PABELLONES DE LA QUINTA NORMAL

Los últimos industriales adheridos

Con toda actividad se llevan a cabo los trabajos de organización de la Exposición de Industrias Nacionales que se inaugurará en la próxima Primavera.

La Exposición se celebrará en los Pabellones de la Quinta Normal.

El Pabellón de París será destinado a la exhibición de productos alimenticios, bebidas, licores, productos químicos y farmacéuticos, perfumería, tejidos, confecciones y modas.

En el Pabellón de Muebles, que queda al sur del Pabellón de París, se exhibirá todo lo relativo al menaje, tales como muebles, artefactos de madera, artículos de loza y de vidrio, marcos, molduras, elaboración de mármoles, jugueteria, etc.

El Pabellón Centenario se destinará a la exhibición de máquinaas, aparatos, herramientas e instrumentos para la agricultura, la minería, las industrias fabriles y los transportes.

La Escuela de Artes y Oficios tendrá una sección en el Pabellón Centenario para exponer toda la variedad de artefactos que produce.

En la explanada de la Exposición y en la vecindad del Pabellón de Muebles, se construirán algunos pequeños pabellones, con maderas nacionales, para algunos exponentes que deseen hacer exhibiciones especiales.

A fin de dar facilidades a los exponentes de las provinvias se ha pedido al Consejo Directivo de los Ferrocarriles del Estado rebaja de un 50 por ciento de los fletes de venida y regreso para los productos destinados a la Exposición.

Damos ahora la nómina de los últimos adherentes para la Exposición, fuera de las listas que se han publicado anteriormente:

M. Artigas y Cía., de Santiago, calzado.

Luis Phillips, de Santiago, escobas, escobillas, pinceles, etc.

Jorge Phillips H., de Santiago, manufacturas de maderas.

Héctor M. Figueroa U. y Cía., de Santiago, vino añejo del Huasco y vinagre.

Viña "Las Palmeras", de Santiago, oporto.

Daniel Aguirre, de Santiago, cola y jelatina.

Santiago Ceppi, de Santiago, mármol, yeso, ladrillos refractarios.

Blanch y Cía., de Santiago, perfumería en general.

Poblete Cruzat Hnos., de Santiago, imprenta, litografía, impresiones de obras, libros en blanco y tipos de imprenta.

Archivaldo Unwin, de Santiago, Instrumentos de Hidrometris (molinete para ríos modelo nacional, molinete para canales, pluviómetro registrador).

Arnaldo Gorristegry, de Temuco, curtidos y correas para máquinas.

Guillermo Despouy, de Santiago, licores, chocolates, mostaza.

Manuel A. Caneleo, de Santiago, carpintería general y construcción de edificios.

Hormann y Cía., de Valparaíso y Santiago, azúcares, alcoholes, sal refinada, soda cristalizada, productos químicos, café de achicoria, etc.

Espléndido Fundo de Riego y Rulo
VENDO POR DISOLUCION DE SOCIEDAD

300 cuadras planas regadas, 500 de cerros pastosos, buenas casas habitaciones, 14 posesiones inquilinos, 70 cuadras de barbechos. En el ramal de Pelequén, a una hora de Estación. Precio: 480 mil pesos, 50 mil al contado, o propiedades en Santiago hasta 100 mil pesos, resto largo plazo.

Tratar: HONNYWELL — Ariztía 2.o piso, Oficina 15.

Sal Hepática y Laxana
de The Bristol Myers Co., recibieron.
L. DESPOUY y Cía.
Suc. de Arestizábal y Cía. — VALPARAISO 16-a

EXCEPCIONAL
REALIZACION DE GENEROS DE PURA LANA

SARGA negra, réclame, a.	$ 6.90
SARGA azul colegial, a.	8.80
SARGA NEGRA superior, a.	10.00
GABARDINAS finas, a $ 15, 12 y.	10.00
GABARDINAS inglesas, 1.40 ancho, a $ 25, 22 y. . .	18.00
GABARDINA negra para abrigo, 1.40 ancho, a. . . .	29.50
ANARCOTE azul para abriguitos, a.	12.00
TERCIOPELOS importados, lana fina, 40 colores lisos a cuadros y lista, a.	18.50
GAMUZAS lana extra, 1.40 ancho, 30 colores de gran novedad, a.	30.00
JERSEY novedad extra, 1.40 ancho, a.	30.00
BAYADERAS muy finas, 1.40 ancho, a.	22.00
CASIMIR para trajes sastre, a.	22.00
PAÑO Sedán, calidad extra, a.	22.00
FANTASIAS a cuadros y listas, a.	18.00
PAÑOS nacionales, 1.40 ancho, a.	12.80

BANDERA 702
ESQUINA ROSAS, EDIFICIO DE 4 PISOS
TRUEBA, VILLA Y CIA.

Sociedad Comercial de Agricultores
Feria de Productos Agrícolas
MATUCANA 27

REMATE TODOS LOS MARTES, DESDE LAS 2 P. M.

Para el remate del MARTES 18 habrá para la venta gran variedad de productos agrícolas y una gran cantidad de
QUESOS Y MANTEQUILLA
DE LAS MEJORES MARCAS.

Oficina: Bandera 262 - Teléfono 420 - Casilla 2170
Feria: Teléfono 169, Estación

Círculo de Oficiales Retirados y Liga Patriótica M'litar

El Sub-Intendente de Ejército y miembro distinguido de esta institución, don Domingo Rodríguez López, falleció ayer, a las 5 1|4 P. M., después de una rápida enfermedad.

Sus restos serán sepultados el Lunes próximo, a las 4 P. M., partiendo de su domicilio, calle Santa Isabel N.o 359.

Se invita a los socios del Círculo para que acompañen los restos del señor Rodríguez.

El baile de anoche en el Club de Estudiantes

Anoche se llevó a efecto con todo éxito en los salones del Club de Estudiantes el baile que se había organizado y que estaba dedicado a los alumnos que acaban de recibir el título de bachiller en humanidades y que ingresan a las aulas universitarias.

Con este motivo, tanto los salones como los patios de la institución, se vieron totalmente llenos de numerosas parejas que se dedicaron por varias horas a un animado baile, el cual fué amenizado por la Orquesta Colombiana.

Se dió término al baile en las primeras horas de la madrugada, hora en que se retiraba la concurrencia.

Centro Hijos de Madrid

Como se ha venido anunciando, hoy Domingo, a las 10 de la noche se realizará el baile que ha creparado esta institución.

Amenizará este baile el sexteto musical que ha sido contratado últimamente con el objeto de dar mayor brillo a las veladas que semanalmente acostumbra a celebrar dicho Centro y el cual es dirigido por el maestro señor Francisco de P. Barbat.

Centro Español

Hoy Domingo se llevará a efecto a las 9.30 P. M., una velada teatral poniéndose en escena la bonita zarzuela en un acto y acompañada por el maestro señor Pascual, titulada: "Chateau Margaux". Se dará fin a la fiesta con un gran baile social con orquesta.

Próximamente se efectuará en este Centro un gran beneficio a fin de reunir fondos para la pronta apertura del Hogar Infantil Español.

Universidad Popular "Lastarria"

REUNION DE PROFESORES

Con motivo de la próxima reapertura de las clases en la **Universidad** Popular Lastarria, se ha invitado al cuerpo de profesores, directores y delegados de los alumnos a una runión que tendrá lugar mañana Lunes, a las 6.30 de la tarde, en el Club de Estudiantes, con el objeto de elegir secretario general, fijar los horarios, etc.

Dada la gran importancia de esta reunión, se nos encarga encarecer la asistencia.

LA DEFENSA HIGIENICA DE VALPARAISO

COMUNICACIONES DEL JEFE DE LA BRIGADA SANITARIA DE ESE PUERTO, Dr. BENJAMIN MANTEROLA, A LA DIRECCION GENERAL DE SANIDAD

La lucha contra la viruela en esa provincia

El Director General de Sanidad, Dr. Corbalán Melgarejo, remitió un telegrama al doctor Benjamín Manterola, Jefe de la Brigada Sanitaria de Valparaíso, en el cual decía más o menos:

"...Es indispensable vacunar y revacunar intensivamente a Valparaíso contratando los vacunadores suficientes. Comprendo la dificultad de contratar vacunadores sin tener la seguridad de pagarles oportunamente su sueldo. Sabe usted que la Caja Nacional está exhausta. Todos los empleados públicos están impagos. No he conseguido que la Tesorería me entregue los fondos decretados para pagar sueldos de vacunadores por Octubre, Noviembre y Diciembre por falta absoluta de fondos. Someto a usted la idea, para que Intendente la realice, de solicitar del culto, ilustrado y generoso pueblo de Valparaíso un óbolo para formar un fondo destinado a pagar los vacunadores y demás gastos para combatir y extinguir la epidemia. Con cien pesos que diera cada casa comercial del puerto habría para juntar en una semana más de veinte mil pesos".

"Es preciso concluir con la viruela en ese puerto y vacunar y revacunar. Cualesquiera que sean las dificultades necesitamos afrontarlas...— **Corbalán**".

El doctor Manterola ha contestado al Director General, con el siguiente telegrama:

—"11 Abril... siempre he cumplido con rigc recomendación suya vacunar y revacunar intensivamente, como exclusivo medio extirpar viruela".

"Personal vacunadores extraordinarios trabajó enterá satisfacción mía hasta principios Diciembre. Cuando fines mes perdió esperanza pago sueldo se desmoralizó y declaróse huelga".

"Actual convencimiento Director General necesidad urgente procurar erogaciones. fondos vecindario Valparaíso para defensa higiénica esta población, probará país de que servicios sanitarios son imposibles hacer dentro absoluta pobreza caja fiscal y convencerá de cuán heroicos esfuerzos ha gastado doctor Corbalán para realizar sin dinero la obra de Gorgas y Osvaldo Cruz".

"Acepto entusiasta su idea solicitar Intendencia pida recursos vecindario".

"...Presentaré idea siguiente condiciones:

"Dinero será percibido y administrado absolutamente Intendencia".

"Se contratarán ocho vacunadores extraordinarios y dos inspectores vacuna".

"Duración este servicio tres meses".

"Se pagará sueldo a personal extraordinario a contar primero Abril".

"Se cancelará mínimum dos meses atrasados al personal impago conforme liquidación que enviará Dirección General".

"Queda entendido que de erogaciones que haga vecindario, el suscrito no aceptará un centavo a cuenta pago servicios sanitarios".

"Ruégole aceptar estas ideas".

"Confíe en mi leal actividad para cumplir deber.— **Doctor Manterola**".

COMUNICACION DEL DOCTOR MANTEROLA AL INTENDENTE DE VALPARAISO

Señor Intendente: En la tarde de hoy he recibido telegrama del señor Director General aceptando las ideas expuestas.

En esta virtud, señor Intendente, a nombre del señor Director General de Sanidad, tengo a honra solicitar de V. S. se digne pedir erogaciones al generoso vecindario de Valparaíso para realizar la profilaxis de la viruela en esta población, vacunando y revacunando en forma intensivas.

Sé que V. S. aceptará esta petición porque lo impulsa su celo de administrador público, su convicción de patriota, su sentimiento de humanidad.

El personal de vacunadores y sus emolumentos serían mensualmente:

8 vacunadores a $ 250 cada uno	$ 2,000
2 Inspectores de vacuna a $ 300 cada uno	600
1 Ayudante de la Brigada Sanitaria	400
	$ 3,000

mensuales.

Se necesita, además, cancelar los sueldos muy atrasados de los vacunadores extraordinarios, inspector y ayudante en servicio y atender a todos los gastos que exige el riguroso aislamiento de los variolosos y la urgente desinfección de ropas y habitaciones.

En conformidad al Código Sanitario el personal debe ser nombrado por la Dirección General.

La bondadosa aceptación de V. S. compromete la gratitud del suscrito.

Dios guarde a V. S.— **Dr. Benjamín Manterola,** Jefe de la Brigada Sanitaria.

Cigarrillos
La Flor de Cabañas
HABANOS EXTRA FINOS

CRONICA POLICIAL

UN AUTO ES DESTRUIDO POR DOS TRANVIAS

Es detenido un amante de la lectura y de los libros baratos

Puñaladas y otros delitos

Un auto destruído

A las 10.10 de la mañana de ayer, en Alameda, entre Pedregal y Villavicencio, ocurrió un choque entre un auto y dos tranvías, afortunadamente sin que ocurriera ninguna desgracia personal.

A la hora indicada iba a regular velocidad el auto 7131, gobernado por Benito Novoa. En la parte de la Alameda ya indicada, el auto giró violentamente para evitar chocar con una victoria que venía en sentido contrario.

Esta maniobra del chofer hizo que el auto quedara en la entre-vía en los precisos momentos que dos tranvías, a regular velocidad, uno de bajada y otro de subida, se encontraran donde estaba el auto.

Todo esto ocurrió rápidamente, sin poder evitarse el choque a consecuencia de lo cual el auto resultó totalmente destruído, salvándose milaprosamente el chofer

SORPRENDIDO INFRAGANTI.— Don Pablo Quezada posee un negocio de frutas.

Ayer, al llegar a su negocio, sorprendió a un sujeto que tranquilamente y a conciencia hacía algunos paquetes con frutas.

Afortunadamente se encontraba cerca del negocio un guardián, quien pudo aprehender a este raro comprador de frutas que resultó llamarse Armando Pérez C.

AFICIONADO A LOS LIBROS. — José Guajardo G. es uno de los pocos sujetos que sienten una pasión loca por los libros y especialmente por los ajenos.

De esto pudo darse cuenta ayer un representante del orden, quien al ver a Guajardo con cuatro grandes libros y un despertador, entró en sospecha de que podría tratarse de un robo, pues no concebía la autoridad que un aficionado a los libros anduviera con un despertador.

Detenido este sujeto, pudo el celoso guardián comprobar que sus sospechas eran fundadas, conduciendo a este nuevo amante de los libros a la comisaría.

POR COMEDIDO Y HUMANITARIO.— Rogelio Rojas B. es un mortal que sufre de la manía de hacer el bien al prójimo, sin importarle que con sus ímpetus humanitarios puede o no hacer algo útil por sus semejantes.

Lo que le ocurrió ayer y que pasamos a narrar, es una muestra de los resultados de sus excelentes propósitos.

Andando don Rogelio por una de las calles del radio de la 4.a Comisaría, se percató que uno de los guardianes de esa comisaría conducía a un ebrio, el que protestaba en la forma suave en que sabe hacerlo un hijo de Baco, por el hecho de ser conducido a la Policía. Don Rogelio, sintiendo renacer en su corazón todos sus impulsos humanitarios y queriendo evitar que se molestara o maltratara a uno de sus semejantes, las endilgó contra el guardián.

El guardián, que no entiende de estas cosas, tratándose de cumplir con su deber, también se encaró con don Rogelio, resultando entre ambos una escena un tanto violenta que aprovechó el hijo de Baco para hacer mutis, y emprender donosamente una honrosa fuga.

El guardián, para no perderlas todas, se llevó a la Comisaría al bueno de don Rogelio, que debe estar meditando en estos momentos sobre el alcance práctico de sus nobles impulsos humanitarios.

A LA ASISTENCIA PUBLICA. — En circunstancias que Alfredo Serey, iba a bajarse de un tranvía de Catedral, sufrió un fuerte golpe en uno de los postes del servicio eléctrico, por lo cual hubo de remitírsele a la Asistencia Pública.

ALCANCE DE NOMBRE. — Ha estado en nuestra imprenta don José Domingo Parraguez Soto, domiciliado en calle San Alfonso 454, a manifestar que nada tiene que ver con un sujeto del mismo nombre y apellido aparecido en esta misma sección, el Jueves pasado, tratándose tan sólo de un alcance de nombre.

ATROPELLADO POR UN TRANVIA.— José Espinosa M. fué remitido a la Sección de Detenidos, a petición de Julio Herrero, quien lo acusa de que atropelló el carretón que manejaba con el tranvía gobernado por Espinosa.

A consecuencia de este choque, dos personas que iban dentro de la carretela fueron lanzadas fuera del vehículo, resultando con graves contusiones en el cuerpo.

ACCIDENTE EN UN TRANVIA. —En circunstancias que José 2.o Carvajal pretendió subir a un tranvía de la línea 15, sufrió una caída, siendo tomado por el carro acoplado, cortándole la pierna izquierda.

Carvajal fué conducido a la Asistencia Pública, y el maquinista y conductor del carro reducidos a prisión.

CHOQUE DE VEHICULOS.— Ha sido aprehendido Lindorfo Osorio por acusarlo don Arturo Salazar de haberle atropellado su auto con una carretela gobernada por Osorio, cobrándole por daños y perjuicios la suma de 250 pesos.

HERIDO A CUCHILLO. — En momentos que Juan Bolívar Pinto, transitaba por una de las calles apartadas de la ciudad, fué asaltado por dos sujetos, uno de los cuales le dió una feroz puñalada en la región del corazón.

Momentos después de ocurrido el hecho, la policía lograba aprehender a los sujetos que fueron remitidos a la Sección de Seguridad.

Bolívar, en estado grave, fué remitido a la Asistencia Pública.

Arriendo de Almacenes y Casas en la calle de Ahumada
DE LA JUNTA DE BENEFICENCIA DE SANTIAGO

El 16 de Mayo, a las 4 P. M., tendrá lugar el remate del arriendo de los siguientes Almacenes y Casas, situados en la calle de Ahumada entre Huérfanos y Agustinas.

Almacén N.o 230 y 244. Mínimum $ 4,000 mensuales.
Almacén N.o 226. Mínimum $ 1,500 mensuales.
Almacén N.o 246. Mínimum $ 1,500 mensuales.
Casa N.o 240. Mínimum $ 1,000 mensuales.
Casa N.o 242. Mínimum $ 1,000 mensuales.

Antecedentes en la Tesorería de Beneficencia, Monjitas 695, de 2 a 5 P. M.

LUIS LIRA LUCO, Tesorero.

EXPOSICION

del Sr. Presidente de la Compañía de Salitres tofagasta hecha en la Junta General Ordina Accionistas el 13 de Abril de 1922.

Siguiendo la práctica establecida, paso a dar cuenta oes accionistas de la marcha seguida por nuestra Compa período del año 1921.

Para nadie son un misterio las razones por las cuales principal industria ha venido atravesando un período de precedente. Sin embargo, no está demás repetir que ello bido en parte a causas que no fué fácil prever, como ción financiera de los países europeos a consecuencia de pasada y la baja inesperada de todos los productos, lo percutido en el mundo entero; pero también a otras que jor visión de parte de nuestro organismo dirigente, habría evitarse.

Los sistemas de venta de salitre implantados en los tiempos que permitieron que grandes lotes pudieran caer de especuladores, dieron en la práctica mal resultado, la formación en el extranjero de un fuerte stock a pre con todo el cortejo de dificultades que son del dominio que esos errores hayan podido compensarse o siquiera por el cumplimiento de aquellos contratos, como se ha cir, toda vez que las fuertes pérdidas producidas a la Indu ced a aquel orden de cosas superan con exceso las ventas ventas. A la vista están para demostrarlo la paralización de las oficinas desde hace ya tanto tiempo, la baja de bio internacional en forma desquiciadora para los negocios neral, y las perturbaciones sociales derivadas de este malestar

Entro ahora a ocuparme de la parte interna de nue paña:

MOVIMIENTO DE SALITRE

Al empezar el año 1921 teníamos una existencia disponible de .. ..
que agregada a las existencias acumuladas durante el año .. ..
forman un total de .. ..
cantidad de las cuales vendimos .. ..

quedándonos un saldo vendible para el año 1922 de

SITUACION FINANCIERA

Durante el año de que damos cuenta nos acogimos a auxilios salitreros, obteniendo préstamos fiscales cuyo mo de Diciembre pasado era de $ 18.585,917.39, suma con la mos atendido al desenvolvimiento general del negocio.

La deuda en Londres que, según el balance anterior, a £ 119,400 quedó reducida en Mayo pasado a £ 89,400, el pago de una anualidad de £ 30,000.

También hemos hecho frente al anticipo de $ 5.000,000 impuso la ley por la cual se tranzaron con el Gobierno tades existentes sobre el dominio de nuestros terrenos Salinas Norte.

EXISTENCIAS

Como compensación de la deuda fiscal nuestros libros nen de manifiesto los principales valores realizables, pagados:

Salitre, caliche, carbón, petróleo y sacos .. ..
Mercaderías generales .. ..
Mercaderías de bodega .. ..
Pasto y cebada .. ..

Total .. ..

VENTAS DE SALITRE

Las previsiones que hicimos en la Junta General de sado en orden al precio mínimo de 14 chelines fijado por del Directorio de la Asociación de Productores de Salitre como un medio de ayudar a la situación de los compradores litre constituídos en Pool, han justificado plenamente el que nuestra Compañía procedió en aquel entonces contra unánime de los demás asociados. Debido, en parte, a que dió como resultado un costo excesivamente alto para en Europa, las ventas llevadas a cabo por la Asociación todo el año 1921 sólo llegaron a 10.139,234 quintales los cuales 10.076,886 en el primer semestre y 62,348 en el

Como el tiempo demostrara que lo acordado era aún habiendo tomado el Gobierno participación preponderante lución de la cuestión, se llegó a arreglos con el Pool, por se rebajó el precio mínimo anterior, mediante el pago de una nización de £ 1.500,000 que habrá de gravar toda la exportación salitre hasta el total entero de esta suma.

El reparto de esta cantidad que, de acuerdo con el aprobado en la Junta General de Asociados celebrada el 27 de bre de 1921, hizo S. E. el Presidente de la República, deja de que al 30 de Setiembre próximo pasado las existencias cadas en poder del Pool y otros compradores, era de neladas y según las últimas noticias recibidas el saldo en poder de esa entidad ascendía, el 8 del actual, a ladas que esperamos sean fácilmente liquidables en la presente porada

Como dato de interés para los señores accionistas dejar constancia de que últimamente se han hecho ventas Asociación que suben a 1.587,036 quintales y que el mercado que algunos han considerado perdido para nosotros a fuerte producción artificial, se ha abierto nuevamente en nes, en nuestro concepto bastante halagadoras, porque el marcos que, en razón de su cambio internacional, han por él, está indicando claramente hasta qué punto nuestro cia es apreciada por los agricultores de ese país.

PARALIZACION DE OFICINAS

El resultado efectivo de las escasas ventas realizadas consecuencia de las dificultades de todo orden con que la ha venido atravesando, indujo al Directorio de nuestra Compañía ordenar la paralización de las oficinas "Aníbal Pinto", y "José Francisco Vergara", quedando únicamente en trabajo Santos Ossa".

SALINAS NORTE

El 13 de Setiembre del año pasado, por ley No. 3,794, la transacción que habíamos celebrado con el Supremo Gobierno gún los términos del decreto del Ministerio de Hacienda de Febrero del mismo año. Quedó así terminada toda sobre el dominio de los estacamentos salitrales de Salinas Como, según ese convenio, la Compañía se obligó a pagar $ 0.15 oro por cada quintal métrico de salitre explotable mente que contuviesen dichos terrenos, oportunamente una Comisión de dos ingenieros designados por el Supremo y dos por nuestra Compañía, quienes, terminados los trabajos efectuar en la pampa, se ocupan de dar remate a sus ciones.

Terminado esto, el Directorio procurará dar todo impulso nuevo factor de producción y, al efecto, se promete presentar señores accionistas un plan completo de desarrollo que permita gar los capitales necesarios para poner toda esa pampa en tación.

POLITICA SALITRERA

Las dificultades de todo orden que se han venido en la aplicación de los Estatutos de la Asociación de Productores Salitre están revelando con toda evidencia que teníamos razón al formular las observaciones que hicimos valer ante deres Públicos cuando resistíamos aportar nuestro concurso complace hacer saber a los señores accionistas que las mismas sonas que fueron designadas en aquel entonces por el Supremo bierno para intervenir en esas dificultades, ven ahora la nos asistía y ello se explica fácilmente si se toma en cuenta estos problemas complicados que sólo la práctica de muchos permite apreciarlos en debida forma.

Las reglas establecidas en los Estatutos para fijar un ductor a las diferentes oficinas que sirviera de base el las ventas hechas en el curso del año, nos ha llevado a la cifra de 88.728,000 quintales, cuya sola enunciación está indicando claras la deficiencia del procedimiento con las consiguientes fianzas entre los asociados. Esto, aparte de que no hay guna comercial en abultar la producción de la industria tal que aparezca imposible dar colocación a más de la salitre que ha sido base de sus programas.

No está demás recordar que en los mejores tiempos dustria, la producción máxima alcanzada no fué mayor de de quintales.

Insistimos también en creer que el traspaso de cuotas de cina a otra nos lleva en definitiva a dar vida a oficinas otras que en cualquier crisis no estarían en condiciones de una baja sensible en los precios de venta, dando así a nuestro nismo directivo un carácter especulativo que debemos rechazar toda la energía de que somos capaces.

A nuestro modo de ver, la crisis agudísima que hemos sado ha evidenciado aún más la bondad de nuestro producto, el desplazamiento temporal que ha sufrido en el mercado no se ha debido a que hayan aparecido otros competidores pueden comparárseles en bondad y eficiencia, sino que a cias de orden comercial y financiero.

Para recuperar el puesto perdido y luchar con los abonos lares que, aprovechándose de estas circunstancias han su acción y propaganda, creemos debe fijarse para la venta de tro salitre, precios bajos hasta donde lo permita el justo de los fuertes capitales invertidos en la industria.

Creemos que esta política de precios bajos debe contar cooperación de los Poderes Públicos, y a este efecto, habría niencia en unir nuestros esfuerzos para procurar una baja derecho de exportación que permita un sensible abaratamiento nuestros costos, ya que no sería posible pedir a la industria crificio aún mayor.

Ha tenido nuestra preferente atención el ensayo de nuestros cedimientos tendientes al mismo fin, pero desgraciadamente mos conseguido hasta ahora el fruto de nuestro esfuerzo.

Al luchar en este sentido, nos asiste sin embargo la que, dentro del sistema de ventas establecido, todo abaratamiento que podamos procurarnos, llegue a beneficiar a otras entidades no sean el productor y consumidor, que es la base que debemos templar.

Valparaíso, 13 de Abril de 192

V I D A O B R E R A

LA REUNION DE MAÑANA EN NUESTRA IMPRENTA DE LA ASOCIACION DE CUADROS ARTISTICOS DE SANTIAGO

FALLECIMIENTO DE UN DIRECTOR DE LA SOCIEDAD DE VETERANOS DE LA GUERRA DEL 79

La fiesta de esta noche en la Sociedad La Democracia en honor del subcomité organizador del baile en honor de los concejales

La importante junta general de mañana de la Sociedad de Practicantes de Chile.

El paseo de hoy a La Florida de la Sociedad de Socorros Mutuos La Universal

FIESTAS, ACUERDOS Y CITACIONES SOCIALES

PUBLICACIONES DE LA FEDERACION OBRERA DE CHILE

CONSEJO N.o 2 DE TRANVIARIOS DE SANTIAGO.— Se ha citado a junta general a los componentes del Centro de Estudios Sociales Los Mártires de San Gregorio, a los del Comité de reorganización de los reglamentos internos, y a los del cuadro artístico Carlos Cariola, para preparar la fiesta del primero de Mayo; la reunión se efectuará mañana a las 9 P. M.

El Martes próximo se celebrará una sesión extraordinaria para tratar la siguiente tabla:

Compra del salón social; cambio de las libretas de cotización; celebración de la fiesta del Trabajo y cuenta de la comisión ante la Gerencia.

Sección Victoria.— Se ha citado a una reunión para mañana al personal de esta Sección.

En ella se tratará de la aparición de un periódico el primero de Mayo próximo; asimismo el día de recepción del nuevo uniforme de personal.

Se encarece la mayor asistencia por haber asuntos de importancia de qué tratar.

CONSEJO N.o 9 DE SASTRES DE AMBOS SEXOS Y R. S.— Se avisa al gremio en general y en especial a los miembros de este Consejo que en lo sucesivo las reuniones se efectuarán en el hogar común, auspiciado por el Consejo 14 y situado en la Federación de Estudiantes, Agustinas 132. En consecuencia, cítase para mañana a las 8 1|2 P. M. a todo el gremio y en especial a los de las sastrerías de 2.a y 3.a clase, casas Francesa, Muzard, Gath y Chaves y Jhonson Gana para deliberar sobre la nueva forma de organización a que se sujetará desde el 1.o de Mayo y formar la terna para la elección del nuevo directorio que regirá los destinos de este Consejo, durante el período Mayo de 1922 a Mayo 1923.

Se tratarán, además, asuntos de interés colectivo, como ser la creación de un taller colectivista, donde sus miembros logren independizarse económicamente. La fundación de un cuadro artístico, que represente obras culturales en las veladas que se proyecta organizar quincenal o mensualmente. Crear una escuela de corte y de trabajo. Efectuar una serie de conferencias en los distintos barrios y a la salida de los talleres con el objeto de que se organicen, etc., etc.

CONSEJO N.o 10 DE ELECTRICISTAS.— El Viernes ante una gran concurrencia de obreros del ramo se efectuó la sesión solemne para la que se había convocado y después de deliberar largamente sobre el nuevo rumbo que llevaría la colectividad, se acordó continuar los rumbos de la Federación Obrera de Chile; convocar a asamblea general ordinaria para hoy a las 9.30 de la mañana, a fin de darle cumplimiento a los estatutos de la F. O. de Chile, en lo referente a la elección del nuevo directorio que dirigirá los destinos del Consejo en el presente año; además se tratarán otros asuntos de suma importancia para la buena organización del gremio. No dudan los dirigentes que a esta asamblea han de asistir el mayor número de socios, dada la importancia de lo que se tratará.

Cítase a los socios que recientemente han ingresado a nuestras filas sociales que son: Teófilo Verdugo, José Peralta, Armando Aguilera, Arturo Colombo Lambuchini, Ofelio Arriaza, Luis H. Muñoz, Pablo Escudero, Domingo Arancibia, Pedro Medina, Manuel Riquelme, Luis A. Salas y Ernesto Yáñez, a todos estos nuevos socios para hoy a las 9.30 A. M., en San Pablo 1636.

CONSEJO N.o 17 DE OPERARIOS DE LA MAESTRANZA DEL EJERCITO.— En la reunión celebrada el Viernes último se tomaron los siguientes acuerdos:

Llevar a efecto el Domingo 23 la elección de la Junta administrativa de la Sección Maestranza del Ejército, del Consejo Industrial de los Transportes, según los nuevos Estatutos que regirán desde el 1.o de Mayo.

También se tomó acuerdo de enviar notas a las Juntas Ejecutiva y Provincial sobre incorrecciones cometidas por el ciudadano Darío Bizama.

Se nombró una comisión compuesta por los federados Córdova y Gutiérrez para que asesoren al actual secretario de Actas en la entrega de la Secretaría, la que se hará el Martes próximo sin falta.

Se acordó que el socio Córdova junto con otros miembros del Consejo asista a la reunión a que convoca el Consejo N.o 20 para hoy a las 2 P. M., en Agustinas número 730 para tratar de la organización por industrias.

Se enviará nota al federado Manuel Hidalgo, sobre su asistencia a las sesiones.

También se tomaron acuerdos para dar gran lucimiento al Pic Nic que se hará en honor del Directorio que ha regido los destinos de este Consejo, para lo cual se cuenta con valiosas adhesiones.

Se dejó para tratarla en la próxima sesión que se celebrará el Miércoles, la nota enviada al Consejo por la secretaría de la Cámara de Senadores y mandar nota al Consejo N.o 5 de Vidrieros para informarle sobre el cambio de local y motivos que lo impusieron.

Agradecimientos a "La Nación"

En esta misma sesión se acordó por unanimidad hacer públicos los agradecimientos al diario "La Nación", por la eficaz cooperación prestada por este rotativo en pró de la organización definitiva del gremio de electricistas.

FEDERACION OBRERA DE CHILE.— Consejo N.o 3 de Hojalateros y Gasfiters.— A junta general para hoy a las 9.30 A. M.

CONSEJO N.o 4 DE MOLINEROS.—.— Cítase a junta general extraordinaria para hoy a las 10 A. M. en Santa Rosa 67. Se nos pide hacer un llamado a los trabajadores de los distintos molinos para que se organicen dentro de este Consejo, antes del 1.o de Mayo, fecha en que el Consejo se transformará en Sección del Consejo de alimentación.

DANTON

QUINCE CASITAS

construídas en forma de Cité en Alameda de las Delicias, actualmente produce el 9 1|2 por ciento al año, libre de Contribuciones y Seguros. Fácilmente puede producir, tal como está, el 12 o|o al año, renta neta.

Tengo orden de vender en $ 120,000.

Alfredo Ferrán
GALERIA ALESSANDRI 16.
CASILLA 1043

Si Ud. Desea Vestir

en Sastrería de lujo, pagando precios económicos, vaya a la

Sastrería Avendaño Hns.

AHUMADA 20 :-: AHUMADA 160 :-: TELEF. N.o 460

Ab.-16

FABRICA HIDRAULICA
DE CARPINTERIA
(Ñuñoa)

Puertas, ventanas, mamparas, galerías, etc. Instalación de oficinas, construcción y reparación de casas

y venta de MADERAS

Pídanse presupuestos a

SARRAGOSI y Cia.
SANTO DOMINGO 860 :-: TELEF. 3187
CASILLA 556

MUSICA
"CASA AMARILLA"
SAN DIEGO 128

Seguimos realizando piezas de música desde 20 centavos la pieza, todas de gran actualidad.

METODOS Y ESTUDIOS

Tenemos todo el plan del Conservatorio Nacional en las mejores ediciones que se venden en Chile, a mitad de precio.

Ofrecemos catálogo y plan de estudios del Conservatorio Nacional con sus precios a quien lo solicite. Ordenes de provincias a

G. MATEOS — CASILLA 3868 — SANTIAGO

NO OLVIDARSE
SAN DIEGO 128 (pasando Alonso Ovalle)

Fiestas sociales

CENTRO EXEQUIEL VILCHES.—Esta tarde como de costumbre, llevará a efecto este Centro su matinée dominical, a la cual quedan invitadas en especial las familias del barrio.

SOCIEDAD UNION DE PELUQUEROS. — Hoy en el salón social, Avenida de La Paz N.o 8, habrá matinée de 5 a 8 P. M. y en la noche, de 9 a 12 P. M., baile social.

Sociedad Defensores de Chile en 1879. — Al Directorio para hoy a las 2 P. M. en Juárez 769.

CUADRO EL ARTE. — La gran velada y baile de hoy en el local de los ferroviarios, Bascuñán Guerrero 542. — Como se había anunciado, hoy se efectuará, en el amplio y cómodo salón de los ferroviarios, Bascuñán 542, la velada literaria y baile organizada por el Cuadro El Arte, y que este conjuito artístico tiene el honor de ofrecerla al público del barrio Estación.

La Estudiantina Esmeralda ha ofrecido gentilmente su concurso para amenizar esta función, lo que constituirá un atractivo más.

Empezará la velada con la representación de "La silla vacía", la tan conocida y popular comedia del aplaudido autor J. M. Rodríguez, obra que ha sido ensayada cuidadosamente. En su representación tomarán parte las señoritas Edith Retamal, Chala Vilches, Elena Rojas, Leonor Méndez, los jóvenes P. Araya, C. Barra, F. Ruiz y algunos otros de los mejores elementos con que cuenta el Cuadro El Arte.

A continuación seguirá un baile social, amenizado por la Estudiantina Esmeralda. Habrá un buen buffet.

Debido a los gastos que demanda la representación, de "La silla vacía', el precio de las entradas ha sido fijado en $ 1 para caballeros y $ 0.50 para señoritas.

A juzgar por el entusiasmo que se nota en el público, del barrio Estación, por asistir, la velada de hoy promete tener éxito.

El paseo de hoy a "La Florida"

LO HA ORGANIZADO LA SOCIEDAD LA UNIVERSAL. — EXITO QUE PROMETE ALCANZAR

Hoy, a las 8 A. M., deberán encontrarse en la Estación de Pirque todas las personas y asociados que deseen asistir al paseo que ha organizado a la Planta Eléctrica de La Florida, la Sociedad La Universal.

El viaje será en tren hasta la Estación Bellavista, en donde los paseantes serán esperados por los vehículos que han de trasladarlos a la casa de máquinas.

A las 12 M. se servirá un almuerzo campestre en una quinta de la localidad.

A fin de evitar molestias de última hora, el señor Elías Retamal, presidente de esta Sociedad, y organizador del paseo, nos pide recomendar a los señores socios se sirvan estar en la Estación antes nombrada a las 8 A. M. en punto.

CENTRO CAMILO ORTUZAR EX-ALUMNOS SALESIANOS. — Interesante es el programa elaborado por la Academia Artística del Centro Santiago, para la velada literario-musical, a beneficio de la escuela nocturna de este Centro, que se efectuará el Miércoles 19 del presente en el salón del Centro Santiago, en San Pablo 1276.

CENTRO INSTRUCTIVO EL DESPERTAR. — Hoy a las 4 y media se llevará a efecto una matinée dedicada a las socias de esta institución.

En la noche, a las 9, baile familiar. Se invita a las instituciones amigas y familias del barrio.

CENTRO SOCIAL OBRERO DE LA ESCUELA BENJAMIN FRANKLIN. — A las 5 P. M. se dará principio a la matinée que la comisión de fiestas ha preparado en honor de las señoritas socias y familias del barrio. Habrá un excelente buffet anti-alcohólico y un buen carnet de bailes modernos.

SINDICATO DE CHAUFFEURS DE CHILE. — Esta noche a las 9.20 se efectuará en esta institución un baile extraordinario en honor de las socias y alumnas. Se intercalará un libre pensamiento cada tres bailes.

Mañana a las 9.30 P. M. se efectuará una junta general extraordinaria de socios.

CENTRO ESTUDIANTIL JUVENIA.— La gran velada del Jueves en honor del sub-comité de festejos a los consejales.— El Jueves 20 del presente a las 9 1|2 P. M., se verificará en el local de esta institución, San Pablo 1276, una hermosa velada y baile en honor del sub-comité que tuvo a su cargo la organización del gran baile ofrecido por nuestros centros obreros en el Teatro Municipal en honor de los municipales argentinos y uruguayos.

A esta reunión, que, dados los preparativos que se hacen, promete resultar brillante, serán especialmente invitados los señores Nicasio Retamales, Bernardo Quiroga, Víctor Maldonado, Rafael Guerrero, y los redactores de la prensa por la fecunda labor que ellos han desarrollado en pro de la cultura popular.

Una nota simpática del programa lo constituirán los "Aires populares rusos y argentinos", que en mandolino de concierto interpretará el aficionado argentino señor Adolfo Jacoub y los "Bailes modernos de salón"; matchicha brasilera, schotish, tango y shimmy, por el profesor don Pedro Zárate.

Oportunamente daremos más detalles sobre esta fiesta.

CENTRO DE ESTUDIOS SOCIALES DE LA FEDERACION DE OBREROS DE IMPRENTA.—Hoy, a las 11 de la mañana, se efectuará en la Secretaría de la Federación, la rifa de un cofre tallado en madera a beneficio de un prestigioso luchador obrero.

La 9.a conferencia cultural que este Centro efectúa quincenalmente en su local: Eleuterio Ramírez 1357, se dará el Jueves próximo y estará a cargo del presbítero, señor Guillermo Viviani, titulada: "La Cuestión Social Chilena", acompañada de un interesante programa literario-musical.

Entrada libre.

EN LA INSTRUCTIVA OBRERA.—El comité organizador de la velada que se llevará a efecto el Miércoles próximo a beneficio del obrero Gustavo Kergall, está por terminar su cometido, por lo que se cree que resulte todo una novedad.

Se invita a todas las instituciones obreras de la capital que quieran premiar en parte a este actor por cuanto él ha cooperado siempre desinteresadamente cada vez que su concurso le ha sido solicitado.

El Conjunto Artístico "Los Nuevos", ha preparado con este motivo un excelente programa, en el que tomarán parte los mejores aficionados de la capital.

CENTRO ARTISTICO "ESTUDIO Y PROGRESO".—San Pablo 2289.— Hoy, a las 10 A. M., habrá clases instructivas de bailes a cargo de los nuevos directores de esta sección.

La matinée de hoy, a las 5.30 P. M., promete estar muy lucida por cuanto que la comisión de fiestas ha trabajado con todo esmero para que ésta sea un éxito. Se desarrollará un interesante y variado carnet de bailes y habrá un espléndido buffet a cargo de socios del Centro. En la noche, a las 9.30, habrá un baile familiar para los socios y relaciones. Es obligatorio el carnet.

En la Sociedad La Democracia

EL GRAN BAILE SOCIAL DE ESTA NOCHE EN HONOR DEL SUBCOMITE DE FESTEJOS A LOS CONCEJALES ARGENTINOS Y URUGUAYOS

El Directorio de esta antigua institución recreativa que preside el señor Carlos de la Barra, creyendo un deber de gratitud y de alto significado social, ha organizado para esta noche, a las nueve, un gran baile en honor de los miembros que formaban el Subcomité de Festejos en honor de los concejales argentinos y uruguayos, que actualmente son nuestros distinguidos huéspedes.

SEÑOR CARLOS DE LA BARRA, PRESIDENTE ACTUAL DE LA SOCIEDAD

A esta manifestación, que promete alcanzar un franco éxito, han sido invitadas especialmente todas las instituciones recreativas con las cuales La Democracia mantiene relaciones de amistad.

Para que la velada sea más lucida, el Directorio ha solicitado el concurso de varios aficionados obreros a fin de que interpreten algunos números teatrales.

El baile, será amenizado por una orquesta.

Sociedad Cóndor Socorros Mutuse

PASEO CAMPESTRE A LO OVALLE

A las tres de la tarde de hoy verificará la Sociedad Cóndor de Socorros Mutuos, un paseo a la Quinta Mercedes, situada en el paradero N.o 16 a lo Ovalle, con el objeto de celebrar la legalización de sus estatutos.

A este paseo, que promete ser todo un éxito, se ha invitado a varios dirigentes de instituciones y sociedades amigas y a los representantes de la prensa.

CENTRO RECREATIVO ARTES GRAFICAS.—A las 5 de la tarde de hoy, en el local social que posee este Centro, llevará a cabo una matinée, con un variado carnet de baile.

Para seguir estudiando las bases del próximo campeonato interno de once-step y shimmy, cítase a la comisión respectiva para hoy, a las 4 de la tarde, en el local de costumbre.

CONJUNTO ARTISTICO "LOS NUEVOS".—En vista de tener compromiso para acudir a una fiesta en honor del Subcomité organizador del baile ofrecido en el Municipal a los concejales argentinos y uruguayos, se ruega a los componentes de este conjunto asistir esta noche a la Sociedad "La Democracia".

CENTRO FEMENINO JUVENIL "LA AURORA".—Hoy, a las 5 de la tarde, habrá una matinée librepensamiento, dirigida por la señorita Olga Gómez y amenizada por una excelente orquesta.

La entrada es de sesenta centavos para caballeros, las señoritas tienen acceso sin gravámen alguno.

Se invita a todas las instituciones amigas.

SOCIEDAD UNION DE PELUQUEROS.—Hoy, de 5 1|2 a 8 P. M., habrá una matinée en honor de las señoritas socias, y en la noche, de 9 1|2 a 12 1|2 baile familiar.

Dirigirá los bailes el señor P. Mella.

CENTRO DEPORTIVO Y RECREATIVO "ESPARTA", CHACABUCO 14.a (altos.—Hoy, a las 6 1|4 de la tarde, se dará comienzo a la matinée que el Directorio de esta institución dedica en honor de la señorita Marta Valdés, socia de este Centro.

Para el Martes, a las 9 1|2 de la noche, se cita a sesión de Directorio en la Secretaría.

LA GRAN REUNION DE MAÑANA EN NUESTRA IMPRENTA DE LA ASOCIACION DE CUADROS ARTISTICOS DE SANTIAGO

IVITACION A LAS DIVERSAS INSTITUCIONES CULTURALES Y MUSICALES OBRERAS

En su sesión de ayer el Cuadro Vital Aza designa sus delegados a la Asociación

Mañana, a las siete de la tarde, se llevará a efecto la reunión de los dirigentes de cuadros artísticos de nuestra capital, con el fin de tratar sobre la Asociación recientemente fundada y los preparativos para la fiesta del artista obrero.

A esta reunión, por la cual se nota un gran entusiasmo, se nos ha pedido invitar especialmente a los señores presidentes y secretarios de las diversas estudiantinas, con el fin de preocuparse de su situación y de su ingreso a la Asociación.

Se invita especialmente a esta reunión a los presidentes, secretarios y directores artísticos de los Cuadros: Vital Aza,, señores: Luis Barra, Carlos Rojas y Manuel Vaché; Pepe Martínez, señores Miguel Huerta; Pedro J. Malbrán, Luis Soto y Manolo Sánchez; Hispano Chileno; Luis Penjeán; Pedro Sienna, Luis Urra; Andrés Muñoz, señor Miguel Muñoz, de la Sociedad Cóndor de Socorros Mutus; Academia Artística del Centro Santiago, señor Carlos Rolland y Pepe Ruiz; Sindical La Defensa, señor Ramón Moraga y José Santibáñez; Los Nuevos, señores Gustavo Kergally, Ernesto Adornis; del Centro Deportivo Arturo Alessandri Palma, señores: Roberto Herrera,. Alejandro Vargas y César Ríos; El Despertar, señor José González; Lautaro, señor Víctor Maldonado; Academia Artística New York, señores: Enrique Ahumada y Augusto Verny; El Arte,, Pedro Araya y Ruiz; Carlos Cariola, Juan R. Ibarra; Unión de Pelnqueros, y todos los conjuntos de aficionados que simpaticen con esta idea.

Igualmente se cita a los presidentes, secretarios y directores musicales de las Estudiantinas La Unión, señores Oscar Guzmán, Luis A. Fontalba y Abraham Castro; La Esmeralda, señores Juan B. Opazo, Armando Espinosa Carrillo y Adolfo Neira; La Chile, Armonía, Protección Mutua, Benjamín Franklin, Exequiel Vilches y todo conjunto de aficionados a la música que estén organizados.

Con la concurrencia total de los representantes de estas instituciones, se discutirán todos aquellos asuntos que interesan para la organización de la Asociación de Cuadros Artísticos y Estudiantinas de Santiago, paso que se da en bien de las mismas colectividades y con el fin de propender a su mayor engrandecimiento.

La reunión, como se ha dicho, se verificará a las siete de la tarde, en los salones de nuestra imprenta.

UN NOMBRAMIENTO.— Ayer se ha recibido en la Redacción Obrera de este diario, la siguiente comunicación de la Academia Artística New York.

"Santiago, 11 de Abril de 1922.— Señores Redactores de la Sección Obrera del diario "La Nación". —Presente.— Distinguidos señores nuestros: Esta Academia, reunida en junta general ordinaria el Viernes 7 del presente mes, ha acordado por unanimidad, nombrarles directores honorarios de esta institución.

Al conferirles dichos nombramientos, esta Academia ha tomado como base el de verse honrada en esta ocasión con la grata personalidad de ustedes, como asimismo para demostrarles el afecto y simpatías que los socios de esta corporación sienten, ya sea por los favores que de ustedes se han recibido, como también por la labor desinteresada que con tanto ahinco se han preocupado de hacer en favor de esta institución.

Agradeciendoles altamente el favor que ustedes nos dispensaren al conferirnos su aprobación, nos es grato quedar de ustedes sus muy atentos y seguros servidores. — (Firmados): E. AHUMADA S., por el presidente. — AUGUSTO VERNY, secretario".

IMPORTANTE SESION DEL CUADRO VITAL AZA

En conformidad a una citación hecha por la dirección de este Cuadro, en la tarde de ayer celebró sesión extraordinaria en casa del presidente honorario, señor Miguel Pomaré, quien la presidió.

Asistieron el director señor Luis Barra; Carlos Rojas O., secretario; Ajeo Araya, tesorero; señoritas María Charlini, Mercedes Pritiz, señora Derlinda de Araya, Rosa Moreno y los señores Ramón Delmas, Roberto Meneses, Roberto Munizaga, Domingo Delgado, Manuel Vaché y el señor Domingo Fuentes.

Abierta la sesión, el tesorero dió cuenta de la marcha de su sección.

En seguida, se dieron por aprobadas las solicitudes de concurso presentadas por el Consejo N.o 2 de Tranviarios, por el Centro El Despertar, por la Sociedad Arturo Prat Protección al Niño, por la Academia Artística Nueva York y por el Centro Instructivo Yungay.

Después se pasó a tratar sobre los beneficios que se darán a los asociados en algunos Teatros de la capital, y en especial de la velada que dará este Conjunto, de despedida de la vida artística del director señor Luis Barra Jorquera.

También se acordó apoyar en todas sus partes el beneficio que se prepara al tenor del Cuadro, señor Luciano López.

A continuación se pasó a la hora de los incidentes durante la cual se discutió ampliamente el concurso que deberán prestar a alguna institución obrera los miembros del Cuadro, para lo cual lo harán en toda ocasión, en el carácter de asociados del Vital Aza.

SOBRE LA ASOCIACION DE LOS CUADROS ARTISTICOS DE SANTIAGO

Después, el Director del Cuadro, señor Luis Barra Jorquera, hizo una extensa exposición sobre la actitud que ha asumido a raíz de la formación de la Asociación de Cuadros Artísticos de Santiago, institución a la cual consideró de suma importancia, porque con ella vendrá la unión de todos los artistas teatrales, y se logrará conseguir un notable mejoramiento dentro del arte a que éstos se dedican.

La actitud del señor Barra fué ampliamente aprobada.

Hecha esta tramitación, se pasó a designar la comisión oficial que representará al Cuadro dentro de la Asociación, quedando ésta compuesta de las siguientes personas: señores Manuel Vaché, que la presidirá; Luis Barra Jorquera y el señor Ajeo Araya, asesores.

Después de haberse tratado varios otros asuntos de carácter interno, se acordó de que cada socio del Cuadro deberá tener en adelante un carnet con su respectivo retrato y los timbres de la institución.

Acuerdos sociales

GRUPO PAUL VERLAINE. — Se ha citado a todos los asociados a una reunión ertraordinaria para hoy a las tres de la tarde en su local social.

Se encarece la asistencia muy especialmente a los señores Juan Florit, Urbano Donoso, Germán Moncada, Juan Rojas Rozas, Jerardo Moraga Bustamante, y señorita Marta Donoso (Mustia).

En la tabla preparada para esta sesión figuran la discusión de la declaración de principios y otros asuntos que se tratarán en los incidentes.

Toda correspondencia relacionada con esta nueva institución, debe dirigirse a nombre del Secretario General, señor Rosamel del Valle, al Correo N.o 12.

SOCIEDAD DE EMPLEADOS DE CASAS PARTICULARES "EL PORVENIR" (SAN PABLO 1511). — En sesión celebrada el Miércoles 12 del presente, con una numerosas asistencia, se aprobaron los estatutos y se autorizó al Vice-Presidente, señor Francisco Acosta, para que los mande a imprimir en libretas, a fin de repartirlos a los asociados. Se acordó autorizar al Vice-Presidente y al Tesorero, asesorados por una comisión de tres personas, para comprar todos los libros que necesita la Sociedad. También se aprobó el proyecto que presentó el contador sobre la forma en que se deben llevar los libros de tesorería.

Se acordó completar el Directorio para la junta general del Miércoles 10 de Mayo. Se nombró el abogado que hará la tramitación de los estatutos para pasarlos al Consejo de Estado, a fin de conseguir la personería jurídica. Se puso en discusión la instalación de agencias de empleos en distintos barrios.

El próximo Miércoles habrá reunión.

CASA DEL PUEBLO N.o 1.— Salas 208.— Hoy comenzarán las conferencias sociales de la Casa del Pueblo. Disertará sobre el tema "Nuestras clases sociales" el señor D. Guillermo Viviani. El sumario es el siguiente: Clases jurídico-civiles; Clases económico-sociales; situación de estas clases en Chile. Clase alta; Clase media. Proletariado. Diversas tendencias de estas clases. La cuestión social. Habrá tribuna libre. Hora: 4 P. M.

Sociedad Practicantes de Chile

LA IMPORTANTE REUNION DE MAÑANA

Asuntos que se tratarán

Mañana, a las ocho de la noche, deberá reunirse en sesión ordinaria de junta general, la Sociedad de Practicantes de Chile, con el objeto de preocuparse de importantes asuntos relacionados con la buena marcha de la institución.

En esta reunión, que tendrá especial importancia, según nos manifestó ayer en la tarde su presidente, señor Manuel Maypyl, se elegirá, además, un secretario y se discutirá sobre los últimos trámites para legalizar los estatutos.

Con este motivo, se nos ha pedido encarecer la asistencia y puntualidad a los asociados, pues se tomará muy en cuenta su concurrencia a esta reunión.

TRABAJADORES INDUSTRIALES DEL MUNDO I. W. W.—Departamento en Construcción.—Cítase a todos sus componentes a asamblea general ordinaria para hoy, a las 9 A. M. En esta asamblea se tratará de preferencia la nivelación de jornales conforme al proyecto presentado por un socio de esta colectividad, cuyos jornales serán pedidos a los industriales en todas las obras en construcción a fin de mejorar la situación económica porque atraviesa la clase trabajadora en general.

Los salarios que deberán pedirse, son los siguientes:

Carpintero de banco, $ 12.00; Id., en maderación, $ 9; estucadores, $ 12; albañiles, $ 10; electricistas, $ 12; gásfiters, $ 9; baldosistas, $ 9; pintores, $ 9; oficiales, $ 6; Id., de albañil o estucador, $ 7; enfierradores, $ 8.

San Francisco 608.

FUMEN CIGARRILLOS
"CAMBIO"
a 20-40 y 30 Ctvos.
Son los mejores y obsequian zapatos

PARA TEÑIR EL CABELLO Y BARBA USE UD.

Tintura Araucana

NEGRO, CASTAÑO, OSCURO CLARO Y RUBIO
FRASCO: $ 3.80

Pídase en boticas.

Sociedad Inválidos y Veteranos del Ejército y Armada de 1879

FALLECIMIENTO DE UNO DE SUS SOCIOS

En la tarde de anteayer ha dejado de existir en esta ciudad el señor Bartolo Mena Horta, socio jubilado y subdirector de la Sociedad de Inválidos de la Guerra de 1879 y Veteranos del Ejército y Armada.

El señor Mena actuó en la campaña de la Araucanía y de la Guerra del Pacífico en los Regimientos 3.o y 2.o de línea. De este último se retiró con el grado de sargento segundo, encontrándose en las batallas de Pisagua, Dolores, Tacna, Arica, Chorrillos y Miraflores y combate de Sangra.

En la actualidad pertenecía a la guardia especial de la Cámara de Senadores.

Se cita a todos los miembros de la Sociedad a sus funerales, que se efectuarán hoy Domingo a las 4 P. M., partiendo el cortejo desde el Hospital de San Vicente de Paul.

Se invita a las sociedades amigas.

FEDERACION DE OBREROS DE IMPRENTA DE CHILE (SECCION SANTIAGO). — Hoy, a las 10 de la mañana, habrá reunión general de federados. Se encarece la asistencia a esta sesión por tratarse de preparar la repetición de la elección para el próximo Domingo; corresponde nombrar las comisiones de recepción de votos y de escrutinio, etc.

—El gremio debe tomar nota de la importancia que tiene el acto de la elección, pues el Directorio elegido el Domingo 9 del presente renunció sus puestos por encontrarse en situación de no reflejar fielmente la aspiración del gremio. Se exige el mayor número de votantes posible de aquellos que se encuentren con los requisitos necesarios.

—Continúa enfermo el federado don Carlos E. Salgado.

UNION LOCAL DE TRABAJADORES DEL MUNDO. — Santiago.— Mañana, a las 8 1|2, se reunirán los delegados de varias instituciones para formar el comité pró 1.o de Mayo.

Se nos pide poner en conocimiento de los trabajadores en general, que ya están funcionando los cursos de inglés, astellano, aritmética y dibujo ornamental.

CENTRO CULTURA SOCIAL SANTIAGO.— San Pablo 1276.—Este centro llevará a cabo esta noche un gran baile y velada con el siguiente programa:

Obertura por la orquesta;

Poesía por el señor Luis Navia.

El presidente electo, monólogo cómico por el señor C. Roland.

Diálogo cómico por los señores Ruiz y Roland.

Subirá a escena una de las mejores obras nacionales.

SOCIEDAD MANUEL RODRIGUEZ —Curso de dibujo industrial. — Continúa abierta la matrícula para este curso de dibujo que funciona en el local de esta sociedad.

Hora de matrícula, de 8 a 9 1|2 de la noche.

—Los socios que deseen ponerse al día en el pago de sus cuotas, o que el recaudador y administrador no haya podido cobrarles en su domicilio por cambio de él, pueden hacerlo durante todas las noches en el local social, de 8 a 10 P. M.

También el administrador atiende todo lo que se relacione con los servicios de sanidad a la misma hora citada.

Círculo de Damas de Caridad

El Domingo 23 del presente, se llevará a efecto el reparto de 300 trajes para los niñitos pobres de la Comuna. Se pide a sus padres pasar con ellos a la calle Lira N.o 986, los días Lunes y Martes próximos, de 2 a 4 P. M., para inscribirlos y dar sus direcciones.

Citaciones

Sociedad Unión de Talabarteros. —A sesión de directorio para hoy de 9 a 11 A. M.

Sociedad de Socorros Mutuos Manuel Montt de Cocheros y Chauffeurs Particulares. — A junta directiva ordinaria para mañana a la hora de costumbre.

Comité de Centros contra el Alcoholismo. — Para el Martes a todos los delegados de las instituciones ante este comité, para una reunión que se llevará a efecto en el local de la Federación de Estudiantes, Agustinas N.o 632.

Sociedad de Socorros Mutuos de Hojalateros y Gásfiters. — A sesión de Directorio para hoy a las 9 A. M.

Sociedad Adelanto Local y Socorros Mutuos Población El Carmen.— A junta general para hoy a las 10 A. M.

Sociedad Santiago de Zapateros Hommeros y Curtidores. — A junta general ordinaria para hoy a las 9 media A. M.

Departamento de Constructores de Vehículos I. W. W. — Se cita al Departamento de constructores de vehículos, para hoy en el hogar común, San Francisco esquina Eyzaguirre, a las 8 y media en punto.

Federación Obrera Industrial Chilena.— Al directorio del Comité a sesión para hoy a la 1.30 P. M., en calle Maipú 784.

Se nos pide poner en conocimiento de los socios y adherentes que ya se encuentra bastante adelantado el estudio y confección de los estatutos.

Se invita a las personas que deseen imponerse de los trabajos y fines que persigue esta nueva colectividad antes de ingresar a ella.

Sociedad "La Aurora" de S. M.— A junta general extraordinaria para mañana, a las 8 P. M., con el objeto de tratar la reconsideración de un asunto.

Unión en Resistencia de Estucadores.—Para hoy, a las 9.30, en Arturo Prat, esquina de Copiapó, a junta general en especial al Directorio.

Sociedad de Socorros Mutuos y Sport "Virtud y Patria".—A asamblea general extraordinaria para hoy, a las 9 1|2 A. M., en el salón social, Santo Domingo 2330.

"La Unión Nacional" Centro Chacabuco.—Este Centro nos pide invitar a todos los Centros obreros a una matinée que se dará en su honor, en la Quinta del Recreto, ubicada en Fermín Vivaceta, frente a Correa, hoy, a las 2 P. M.

Solicitamos Representaciones

Solicitamos representaciones industriales y comerciales en general, tanto chilenas como extranjeras.

Nuestra Sociedad está organizada en forma que aseguramos el éxito de cualquier producto que se nos confíe para su venta simultánea, en todo el país.

Nos ofrecemos, especialmente, para dar a conocer e introducir cualquier producto industrial o comercial desconocido o de fabricación nueva.

"LA PODEROSA"
SECCION COMERCIAL
TEATINOS 333. CASILLA 2662 — SANTIAGO DE CHILE
GUILLERMO M. BAÑADOS Y Cía.

INDUSTRIAS Y COMERCIO

LA SEMANA BURSATIL

La semana bursátil, que consta sólo de cuatro días, por ser feriados los dos últimos, se vió en su movimiento regularmente activa, efectuándose en bonos y títulos de sociedades diversos negocios de interés.

Las Rafaelitas del Neuquén continuaron ocupando la atención del mercado, transándose gruesos lotes de acciones.

Respecto a las cotizaciones, los papeles se notaron firmes y los bonos con cierta tendencia al alza.

Entre los valores que mejoraron sus precios, los más favorecidos fueron Llallagua y Araca. El primero cerró el Sábado precedente, con vendedores a 306, subiendo el Lunes hasta 319, para bajar el Miércoles a 310 y quedar el Jueves con transacciones a 317. El segundo se cotizó el día 8, a 67, cerrando el 13 con demandas a 78 1|2.

TITULOS TRANSADOS DURANTE LA SEMANA

Bancos: Chile, Español de Chile y Nacional.

Mineras: Araca, Arauco, Chacaltaya, Disputada, Gatico, Huanuni, Lebu, Llallagua, Máfil, Minera e Industrial, Nueva Elqui, Oploca, Oruro, Santa Rita y Tocopilla.

Salitreras: Antofagasta y Lastenia.

Ganaderas: Tierra del Fuego.

Industriales: Gas de Santiago y Viña del Mar.

Diversas: Club Hípico y Sud Americana de Vapores.

Petrolíferas: Caupolicán y Calacoto y Rafaelitas del Neuquén.

Bonos: Caja 7-2, 8 1|2 y 8-1. Garantizador 8. Hipotecario 7-1 y 8-1.

VALOR DE LO OPERADO EN ACCIONES

Lunes	$ 1.085.106.50
Martes	525.608.75
Miércoles	646.385.00
Jueves	714.607.50
Total efectivo	$ 2.971.707.75

VALOR DE LO OPERADO EN BONOS

Lunes	$ 336.000
Martes	295.000
Miércoles	81.000
Jueves	91.400
Total nominal	$ 803.400

FLUCTUACIONES

SUBIERON

Bonos

Caja 6-1, de 91 a 92.
Caja 7-1, de 94 a 94 1|2.
Caja 8-1, de 100 3|4 a 101.
Hip. Valparaíso 8, de 94 a 97.

Bancos

Chile, de 200 a 200 1|2.
Francés, de 32 a 32 1|2.
Nacional, de 66 a 67.

Mineras

Araca, de 67 a 78 1|2.
Arauco, de 2 3|8 a 2 1|2.
Huanuni, de 86 1|4 a 89 1|2.
Llallagua, de 306 a 317.
Oploca, de 76 a 78.
Oruro, de 18 a 19.
Schwager, de 70 a 71.
Vacas, de 7 a 7 1|8.

Industriales

Cervecerías Unidas, de 34 a 38.
Gas de Valparaíso, de 100 a 105.
Malvoa, de 15 a 15 1|4.
Refinería de Penco, de 49 1|2 a 51.
Tabacos, de 87 a 88 1|2.

Diversas

S. A. Vapores, de 59 1|2 a 60.

Petrolíferas

Caup. y Calacoto, de 6 5|8 a 6 7|8.
Rafaelitas del N., de 12 1|2 a 14 3|4.

BAJARON

Bonos

Caja 8-1|2, de 98 3|8 a 98 1|4.
Garantizador 8, de 79 a 78 1|2.

Bancos

Español de Chile, 166 1|2 a 164.

Mineras

Chacaltaya, de 17 1|2 a 16 3|4.
Lebu, de 85 1|2 a 85.
Máfil, de 115 a 109.
Minera, de 47 1|2 a 47.

Nueva Elqui, de 29 1|2 a 28 3|4.
Santo Cristo, de 16 a 15 1|2.
San José Oruro (S. A.) de 7 1|4 a 7.
Santa Rita, de 15 1|2 a 13 1|2.
Taltal, de 14 1|2 a 14.
Tocopilla, de 97 3|4 a 97.
Yaco, de 3 1|4 a 3.

Salitreras

Dones, de 18 a 17 1|2.
Loa, de 79 1|2 a 78.
Peñón, de 17 1|2 a 17.
Tocopilla, de 740 a 730.

Industriales

Perfumería, de 25 a 24 1|2.

Diversas

Club Viña, de 390 a 380.

EL ORO DE 18d. DURANTE LA SEMANA

Lunes.— 1.a rueda: Vendedor, 210.50, y comprador 209.50.

2.a rueda: Vendedor, 211.50 y comprador, 211.

Martes.— 1.a rueda: Vendedor, 212 y comprador, 211.

2.a rueda: Vendedor, 211.50 y comprador 211.

Miércoles.— 1.a rueda: Vendedor, 215 y comprador, 214.

2.a rueda: Vendedor, 215 y comprador 214.50.

Jueves.— 1.a rueda: Vendedor, 212 y comprador, 211.

2.a rueda: Vendedor, 221 y comprador 210.50.

LIBRAS POR ORO DURANTE LA SEMANA

Lunes.— 1.a rueda: Vendedor, 12.80 y comprador, 12.60.

2.a rueda: Vendedor, 12.80 y comprador, 12.60.

Martes.— 1.a rueda: Vendedor, 12.80 y comprador, 12.70.

2.a rueda: Vendedor, 12.80 y comprador, 12.70.

Miércoles:— 1.a rueda: Vendedor, 12.70 y comprador, 12.60.

2.a rueda: Vendedor, 12.70 y comprador, 12.60.

Jueves.— 1.a rueda: Vendedor, 12.80 y comprador, 12.60.

2.a rueda: Vendedor, 12.70 y comprador, 12.60.

LA LIBRA EN DOLARES DURANTE LA SEMANA

Lunes, 4.42.
Martes, 4.41 1|4.
Miércoles, 4.41 1|4.
Jueves, 4.41 5|8.

EL ESTAÑO EN LA SEMANA

Lunes: £ 152.5.0, al contado y a £ 153.15.0, a plazo.

Martes: 150.5.0, al contado y 151.15.0, a plazo.

Miércoles: 148.5.0, al contado y 149.15.0, a plazo.

Jueves: 151.10.0, al contado y a 153.0.0, a plazo.

Comparados los precios de cierre de la semana anterior con los de la actual, resulta que subió £ 4.10.0, al contado y 4.15.0, a plazo.

EL COBRE STANDARD EN LA SEMANA

Lunes, £ 59.15.0, al contado y a £ 60.10.0, a plazo.

Martes: 59.0.0, al contado y a 59.12.6, a plazo.

Miércoles, 58.15.0, al contado y a 59.10.0, a plazo.

Jueves: 59.5.0, al contado y a 59.17.6, a plazo.

Comparados los precios de cierre de la semana anterior con los de la actual, resulta que subió 7 chelines 6 peniques al contado y 5 chelines a plazo.

LA PLATA EN LA SEMANA

Lunes, 33 3|4d.
Martes, 33 1|2d.
Miércoles, 33 1|2d.
Jueves, 33 1|4d.

Comparado el precio de cierre de la semana anterior con el de la actual, resulta que bajó 3|8 d.

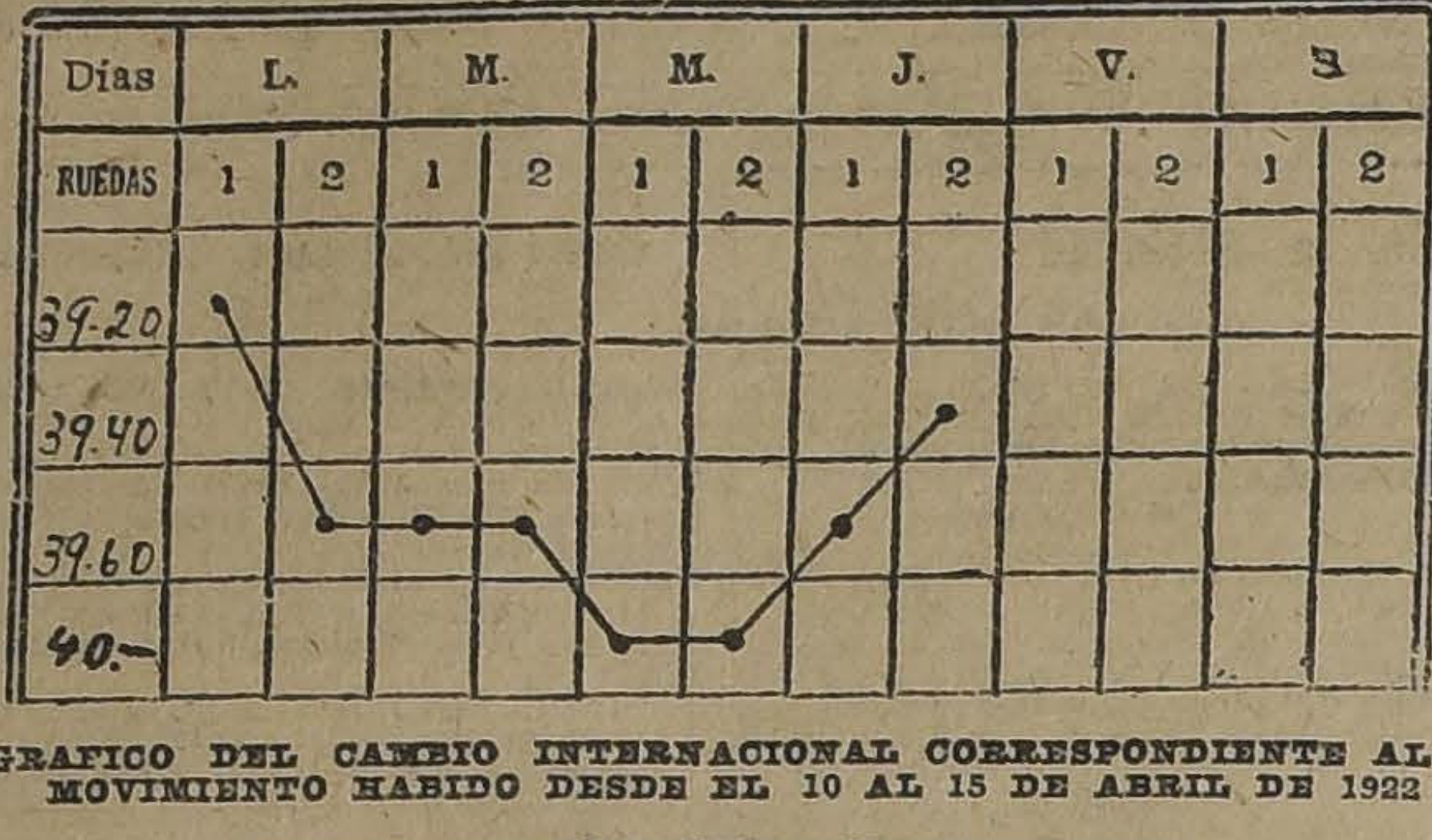

GRAFICO DEL CAMBIO INTERNACIONAL CORRESPONDIENTE AL MOVIMIENTO HABIDO DESDE EL 10 AL 15 DE ABRIL DE 1922

ACCIONES Y BONOS

ULTIMAS COTIZACIONES

	Pagados	Precios	
BANCOS			
Chile	$ 100	200 1|2	tr.
Concepción	$ 50	89	n.
Curicó	$ 100	121	n.
Edwards	$ 100	100	n.
Español de Chile	$ 100	164	tr.
Francés de Chile	$ 50	32 1|2	c.
Industria y del C	$ 20	14	v.
Garantizador	$ 100	17	c.
Hip. de Chile	$ 200	650	c.
Hip. de Val.	$ 100	138	tr.
Italiano, serie A	$ 100	47	tr.
Italiano, serie B	$ 100	81	n.
Nacional	$ 50	67	tr.
Talca	$ 100	129	n.
MINERAS			
Aconcagua	$ 10	11 1|2	v.
Araca	£ 1	78 1|2	c.
Araca	£ 1	72 1|2	c.
Arauco	$ 10	2 1|2	tr.
Carbonif. Penco	—	18	n.
Caylloma	sh 5	3	v.
Colquirí	$ 5	1 1|2	tr.
Condoriaco	—	29	tr.
Chacaltaya	—	16 3|4	v.
Chañarcillo	£ 1	6	r.
Choicas	—	8	n.
Disputada	$ 25	46 1|2	c.
Fortuna Colquirí	—	8	n.
Gatico	£ 1	12	c.
Guanaco	—	7	r.
Huanillos	£ 1	10 3|4	n.
Huanuni	£ 1	89 1|2	v.
Lebu	£ 1	85	c.
Llallagua	£ 11	317	tr.
Máfil	$ 90	109	v.
Monte Blanco	£ 4	3 1|2	tr.
Nueva Elqui	$ 10	28 3|4	v.
Oploca	£ 1	78	c.
Oruro	$ 20	19	c.
Parga	$ 20	16	tr.
Pintados	—	2	n.
Poderosa	—	15	n.
San Bartolo	$ 20	17 1|2	c.
Santo Cristo	—	13 1|2	v.
S. José O., Ser. A		7	tr.
S. José O. Ser. B	—	5	c.
Sta. Rita	5	13 1|2	tr.
Schwager	£ 1	71	c.
Taltal	£ 10	14	tr.
Tocopilla	£ 1	97	tr.
Totoral	$ 10	5 1|4	tr.
Tres Puntas	$ 5	24	v.
Vacas	$ 5	7 1|8	c.
Yaco	—	3	v.
SALITRERAS			
Agua Santa	£ 10	100	r.
Agua Verde	—	21	n.
Alianza de T.	$ 20	2	n
Antofagasta	$ 50	63	tr.
Barcelona	$ 10	5 3|4	tr.
Boquete	£ 1	4 1|2	v.
Cerrillos Antof.	—	3	n
Chilena	£ 1	15 3|4	tr.
Dones	£ 1	17 1|2	tr.
Flor del Desierto	—	50	n.
Galicia	£ 1	32	tr.
La Unión	$ 20	12	n.
Lastenia	£ 1	35	tr.
Loa	£ 1	78	v.
Nueva Castilla	$ 20	15 1|2	tr.
Perseverancia	$ 20	10	n.
Tocopilla	—	730	v.
Perfetti	£ 1	9	tr.
Peñón	£ 1	17	tr.
Unión de Taltal	—	0.20	n.
AGRICOLAS Y GANADERAS			
Aysen	£ 1	22	tr.
Gente Grande	£ 1	37	c.
Laguna Blanca	£ 1	91	tr.
Ñuble y Rupanco	$ 20	20	v.
Río Cisnes	£ 1	20	n.
T. del Fuego	—	100	tr.
Toltén	—	30	n.
Vallenar	$ 20	45	n.
SEGUROS			
Alemana	$ 175	310	n.
Alianza Chilena	$ 25	64	tr.
Americana	$ 150	171	v.
Araucanía	$ 25	40	c.
Anglo Chilena	$ 25	71 1|2	n.
Comercial	$ 125	195	n.
Central	$ 25	70	n.
Chilena C.	25	68	n.
Estrella	10	19	tr.
Cóndor	$ 20	13 1|8	n.
Estrella	—	10 1|2	v.
Española	$ 100	260	n.
Francesa	$ 50	175	v.
Franco Chilena	25	28	n.
Internacional	25	75	n.
Italia	$ 100	390	n.
Iberia	$ 62.50	125	n.
Germania	$ 25	40	v.
Mundial	$ 100	105	n.
Mapocho	$ 50	155	tr.
Nacional	$ 500	750	tr.
Nueva España	125	230	v.
Previsora	$ 50	25	v.
Protectora	25	205	n.
Porteña	10	5	n.
Providencia	$ 20	17	n.
República	50	—	
Salvadora	33	—	
Santiago	$ 100	276	n.
Unión Chilena	375	650	c.
Unión Nacional	$ 60	80	v.
INDUSTRIALES			
Austral de M.	—	0.90	n.
Buq. y Maderas	$ 50	30	n.
Catres	$ 10	85	v.
Cemento Melón	£ 1	28	c.
Cervecerías U.	$ 20	38	tr.
Chilena Fósforos	$ 50	125	c.
Clavos y P. de A.	$ 100	—	
Chiclayo	—	36	n.
Diques	$ 100	125	n.
Electricidad Ind.	$ 50	88	n.
Envases y E.	$ 10	9 1|2	n.
Gas Concepción	—	35	n.
Gas de Santiago	$ 50	46	tr.
Gas Valparaíso	$ 50	105	tr.
H. Metalúrgica	—	2,000	n.
Imprenta	$ 100	81	n.
Industrial	$ 20	29 1|2	tr.
Laboratorio Ch.	25	73	c.
Maestranza y G.	£ 2	13	n.
Malvoa	$ 20	15 1|4	c.
Molin. El Globo	$ 100	82	n.
Nac. de Vidrios	$ 100	77	r.
Pan y Galletas	—	22 3|4	n.
Paños de Tomé	—	200	c.
Perfumería	—	24 1|2	tr.
Ref. Penco (oro)	$ 13.33	51	tr.
Salinas P. Lobos	—	99	r.
Tabacos	$ 20	88 1|2	tr.
Tejidos El Salto	—	160	c.
Viña del Mar	£ 1	38	v.
Volcán	$ 50	43 1|2	r.
SOCIEDADES DIVERSAS			
Bolsa Comercio	$ 50,000	146,000	tr.
Bolsa Corredores de Valparaíso	$ 5,000	195,000	tr.
Club Hípico	$ 500	9,100	tr.
Club de Viña	$ 500	280	v.
Feria Izquierdo	$ 100	120	n.
Nac. Vapores	—	9 1|4	n.
Hipódromo Ch.	$ 1,000	950	n.
Mer. La Vega	$ 100	100	n
P. Centenario	—	9	c.
San Bernardo	$ 100	146 1|2	c.
San Martín	—	0.30	n.
Sporting Club	—	8,700	v.
S. A. Vapores	$ 15	60	tr.
Tattersall	$ 100	108	tr.
Telégrafo C.	$ 25	51	c.
Transp. Unidos	$ 50	42	c.
PETROLIFERAS			
Cacheuta	$ 5	2 1|2	tr.
Caupolicán	$ 10	6 7|8	c.
Nacional	$ 2	0.40	tr.
Rafaelitas del N.	—	14 3|4	tr.
BONOS			
Caja 5-£ (31 Mar. 30 Set)		75	tr.
Caja 6-1 (30 Ab. 31 Oct.)		92	c.
Caja 6-2 (30 Ab. 31 Oct.)		92	tr.
Caja 7-1 (15 En. 15 Jun)		94 1|2	c.
Caja 7-2 (15 En. 15 Jun.)		93 3|4	c.
Caja 8-1|2 (30 Mar 30 Set)		98 1|4	tr.
Caja 8-1 (30 Juni. 31 Dic.)		101	v.
Caja 8-2 (30 Jun. 31 Dic.)		94 3|4	v.
Garant 7 (30 Jun. 31 Dic)		78 1|2	tr.
Hip. Chile 6-2 (31 Marzo 30 Set.)		80	n.
Hip. Chile 7-1 (31 Mar. 30 Set)		91	c.
Hip. Chile 7-2 (31 Mar.-30 Set)		92	c.
Hip. Chile 8-1 (31 Mar.-30 Set.)		97	tr.
Hip. Chile 8-2 (31 Mar.-30 Set.)		96	c.
Hip. Nacional 8-1 (1.o Mar-1.o Set)		96 1|2	c.
Hip. Valparaíso 7, (30 Jun. 31 Dic.)		75 1|2	n.
Hip. Valparaíso 8, (30 Jun. 31 Dic.)		97	tr.
Municip. Priv. Ab. 8-2 (1.o Abril 1.o Oct.)		95	n.
Municip. Priv. Dic. 8-2 (30 Jun. 31 Dic.)		94	v.
Municip. Autónoma 7-3 (31 Mar. 30 Set.)		85	n.
Municip. Autónoma 8-2 (31 Mar. 30 Set.)		83	n.

REVISTA COMERCIAL DE PRODUCTOS Y FRUTOS

(Especial para "La Nación" de Santiago)

El embarque de mayor importancia habido durante la semana ha sido de 5,666 sacos de frejoles para Buenos Aires y 1,856 sacos para Nueva York y Hamburgo. El mercado de productos en general está algo flojo a excepción de miel y cera que están solicitados y de los cuales se siguen efectuando transacciones tanto para embarcar en Talcahuano como por Valparaíso.

Los precios en general no han tenido alteración.

PRECIOS PUESTOS EN CARRO VALPARAISO

Arvejas.—Sólo se ha efectuado un pequeño embarque de 100 sacos para Buenos Aires. A pesar que la demanda es reducida por el momento, los precios se mantienen firmes a 62 pesos los 100 kilos puestos en bodega Talcahuano.

Avena.—No se conocen embarques. El precio de 25 pesos los 100 kilos puesto en bodega Talcahuano, se mantiene firme.

Afrecho.—No se han hecho embarques. Se cotiza a 8 pesos los 46 kilos puesto a bordo en los puertos de embarque.

Algarrobilla.— A medida que las existencias van disminuyendo, el precio va reaccionando. Los productores piden 18 pesos por los 46 kilos puestos a bordo en Huasco.

Cebada.—Se han embarcado 5,353 sacos en el "Essequivo" para Londres y 139 sacos para Habana. Los precios se mantienen sin alteración Cotizo: 27 pesos los 100 kilos.

La cebada chevalier se cotiza siempre a 40 pesos los 100 kilos.

Cera.—En el vapor "Essequivo" se embarcaron 48 sacos para Nueva York.

Los precios han subido. Cotizo: 195 pesos los 46 kilos neto.

Frejoles.—Se han efectuado importantes embarques para Nueva York, Buenos Aires y Hamburgo. Los precios se mantienen firmes, pidiendo los productores 50 pesos por los de color y 40 pesos por los blancos.

Garbanzos.—Se han efectuado algunos pequeños embarques para Montevideo y Buenos Aires. Los precios no han variado. Cotizo: 55 pesos los 100 kilos puestos en carro estaciones de procedencia.

Harinas.—Por Talcahuano se han embarcado 500 bultos con destino a Bolivia, Arica. Los molinos mantienen firme el precio de $ 35.30 los 46 kilos.

Lana.—No se conocen embarques de importancia. Cotizo 75 pesos los 46 kilos por lana merino mestiza enfardada.

Lentejas.—Se embarcaron 450 sacos para Nueva York. No hay existencia correspondiendo este embarque a venta efectuada con anterioridad.

Miel de abejas.—Se han embarcado para Liverpool en el vapor "Maple-Branch" 273 barriles. Los precios no han alterado. Cotizo: 37 pesos los 46 kilos.

Nueces.—Los precios han reaccionado considerablemente

tores piden 200 pesos

los puestos en las esta

cedencia.

Papas.—Se cotizan a

por partidas en Barón

Quillay.—Se han em

fardos para Barcelona

no han alterado. Coti

por los 46 kilos.

Semilla de trébol.—S

cado 63 sacos para H

precio actual es de 125

kilos, clase limpia y s

Trigo blanco. — Los

mantienen firme el pre

sos por los 100 kilos

estaciones de proceden

Trigo candeal.—El pr

me a 60 pesos los 100

taciones.

EXPORTACION

Durante la semana,

tuado los siguientes em

vía marítima de artíc

exportación.

Arvejas.—100 sacos

Aires.

Astas.—958 sacos para

res.

Aceitunas.—5 barriles

nos Aires.

Afrechillo.—1,700 sacos

dres.

Cebada.— 2,500 sacos

dres.

Id., 139 sacos para H

Id., 5,353 sacos para

Cera.—48 sacos para

Cueros.— 14 cajones

lona.

Id., 1,688 cajones para

Crin.—8 fardos para

Descarozados. — 120

Buenos Aires.

Cola.—400 sacos para

res.

Duraznos. — 1,780 ca

Londres.

Id., 500 cajones para

Frejoles.—1,456 sacos

York.

Id., 400 sacos para Ha

Id., 5,666 sacos para B

Id., 630 sacos para Ca

Garbanzos.—500 sacos

nos Aires.

Id., 100 sacos para Mo

Lentejas.—450 sacos p

York.

Lana.—30 fardos para

Id., 5 fardos para Géno

Miel de Abejas.—273 ba

Liverpool.

Quillay.—220 fardos p

lona

Trébol.—60 sacos para

Uvas.—5,000 cajones p

York.

Vinos.—100 cajones p

Aires.

Id., 15 cajones para Q

Por Talcahuano se han e

500 bultos para Boliv

AGUSTIN GA

Corredor de Comercio

del país

Valparaíso, Abril 13 d

S. A. FERIA IZQUIERDO

PRECIOS CORRIENTES DE LA FERIA DE ANIMALES DEL SABADO 15 DE ABRIL

Avenida Beaucheff N.o 997

Terneros de pie, gordos, 50-90.
Terneros 1 año, 100-130.
Terneros 1 año mest.,
Vaquillas 1 1|2 año, 150-180.
Vaquillas 2 años, 200-240.
Novillos 1 1|2 año mest., 180-200.
Novillos 2 años, 200-240.
Vaquillas 3 años, 240-280.
Novillos 3 años, 250-280.
Novillos 1|2 gordura, 270-300.
Novillos gordos, 340-360.
Novillos mest. gordos, 380-440.
Vacas flacas, 200-230.
Vacas gordas, 340-360.
Vacas mest. gordas, 380-440.
Vacas paridas flacas, 300-360.
Vacas paridas mest., 450-500.
Torunos gordos, 360-380.
Toros, 370-420.
Bueyes flacos, 300-320.
Bueyes a media gordura, 360-400.
Bueyes gordos, 470-540.
Bueyes de trabajo, 3
Bueyes mest. de trabaj
Bueyes mest. gordos, 5
Corderos, 23-25.
Vacas al peso, 0.70-0.
Bueyes al peso, 0.65-0.
Torunos, 0.50-0.65.
Novillos, 0.68-0.86 1|2.

MATADERO PU

ENCIERRA DE

GANADO MAY

Bueyes.
Novillos.
Vacas.
En vara.
Total

GANADO MEN

Corderos.
Cerdos.
Cabros.
Terneros
Total

GRAN LIQUIDACION DE SALDOS

EN

ARTICULOS para CABALLEROS

GUANTES
DE RICA GAMUZA CON PEQUEÑAS AVERIAS AL INFIMO PRECIO DE
$ 14.50
GUANTES DE CUERO.
GUANTES DE ANTILOPE.
GUANTES DE LANA.
A PRECIOS EXCEPCIONALES

Calcetines
DE ALGODON MUY RICA CLASE, A
$ 2.90
CALCETINES ALGODON FINO CON BORDADO DE SEDA
$ 3.90
CALCETINES DE SEDA, PRECIOS DE RECLAME

CORBATAS
Rica clase.
$ 4.90
Variedad de dibujos.
CORBATAS DE PURA SEDA
$ 8.50

SOMBREROS
De rico paño fieltro.
$ 35
Modelos ingleses y franceses.

CAMISAS
De viyella algodón.
$ 19.50
Artículo importado muy bien confeccionado.

SECCION SEÑORAS

SE REALIZAN VARIOS LOTES

GENEROS PARA TRAJES DE DIARIO, desde........ $ 8.90
SEDA LAVABLE PARA FORROS, ancho 60 ctms........ 9.80

CASA MUZARD

Imprenta "Echeverría"

San Diego 1233. Tel. 23 (Matadero)

Trabajos rápidos y económicos.

Libretas y cuadernos por mayor y menor.— Artículos para escritorio.

AGENCIA DE "LA NACION"

Avisos y suscriciones hasta las 9 P. M.

Avisos clasificados

ARRIENDOS (Necesitan)

NECESITO 1.o JUNIO CASA EXtensa, bastantes habitaciones, patios grandes, con contrato; entre Prat, Lira, Delicias y Diez de Julio. Casilla 2362. 17-A

POSADA NECESITO ARRENDAR. dar. Ofertas: Manuel Montt 2430. 16-A

GRANDE LOCAL PARA INDUStria pequeña con fuerza eléctrica en Alameda o primeras cuadras. Se necesita. E. K. Casilla 2815. 16-A

NECESITO CASA ALTOS, 6 PIEZAS y dependencias. Plaza Italia, Nataniel, cerca Alameda. Dirigirse: N. N., Marcoleta 374. A-16

CASITA DECENTE, INDEPENDIENte de 5 a 6 piezas, cocina, etc., prefiérese barrio 3.a Comuna, para familia extranjera. Dirigirse: Casilla No. 2184. A-18

HASTA $ 300 NECESITO CASA DEcente, poca familia, para 1.o Mayo o 1.o Junio. Dirigirse: C. R., Casilla 1099. 18-A

CASA CON LOCAL PARA NEGOcio necesito arrendar. Molina 546. 18-A.

CASA CHICA CON LOCAL PARA industria, entrada aparte, necesito. E. Casilla 1228. 16-A

MATRIMONIO SOLO NECESITA casa asoleada 4 piezas para primero Mayo, prefiero altos, indicar canon. Delicias 2362. O. 2.o C. 16-A

ARRIENDOS (Ofrecen)

ARRIENDO CASA PARA NEGOCIO barrio Matadero. Daniel Laurel. — Huérfanos 1235. A19

ARRIENDASE ESPLENDIDA Y ESpaciosa casa, Alameda 2264, tratar, Arturo Prat 277, de 1 a 4. 16-a

LINDISIMAS PIEZAS BALCONES calle, una cuadra Plaza Armas. Santo Domingo 1030. A-18

ARRIENDASE PIEZA AMOBLADA sin pensión, caballero formal, casa francesa. Agustinas 1564. 17-A

PIEZA CALLE INDEPENDIENTE, para dos jóvenes o matrimonio extranjero, caballero diplomático, ofrece, dama de familia. Compañía 1849. 16-A

CASITA 33 PESOS, JUAN VICUÑA 1548, departamento comercial 45 pesos. P. Montt 2016. 16-A

LOCAL INDUSTRIAL, CASA-HAbitación, esquina, comercial, luz eléctrica, gas, gallineros, extenso sitio. Avenida Viel 1999. 16-a

$ 180 y 175 ARRIENDASE CASAS en buen estado, 6 piezas. García Reyes 333. 1-A

ARRIENDASE CASA CENTRALIsima, trece piezas, tres grandes patios, luz eléctrica, Santo Domingo 1346. Tratar: Buenos Aires 435. 16-a

ARRIENDO PIEZA AMOBLADA A caballero extranjero, casa francesa, Serrano 164. 17-a

SITIO 16x22 ARRIENDASE PARA bodega, garage, establo; arriéndase: Moneda 2856. 16-A

VENDO CASITA CINCO PIEZAS, comodidades. Vera 514. (Recoleta, frente Cerro Blanco). 17-A

$ 145 CASA-QUINTA EXTENSA, dos piezas, cuarto. Manuel Infante 679. (Providencia). 17-A

CASAS, PIEZAS BUENAS, BARAtas. Seminario 336 (cerquita Marín). 17-A

ARRIENDO CASA N.o 5, VICUÑA Mackenna esquina con Alameda. Llaves. Delicias 8. 18-A

ARRIENDO PIEZAS CENTRAL con y sin muebles; caballeros. Carmen 177. 17-A

ESTABLO O LOCAL APROPIADO, necesito arrendar, situación central. Cumming 383. 17-A

ARRIENDO UN LOCAL APROpiado para garage. Riquelme 258. 17-A

GRAN LOCAL MUY ACREDITAdo para abarrotes, frutos del país, instalación completa luz eléctrica, en la parte más comercial del barrio, arriéndase. San Pablo 4330. 17-A.

$ 220 ARRIENDO CASA ALTOS. Santa Rosa 881. Tratar: bajos. 17-A

ARRIENDO ALMACEN CON CASA decente. Espléndido para botica, paquetería, cualquier negocio decente. Barrio San Diego 53, sur, frente Estación Matadero. Construcción nueva. 16-A.

ARRIENDO ESPLENDIDA PIEZA, luz eléctrica, un cuadra carro 5. Sotomayor 1211. 16-A.

ARRIENDASE CASA CUATRO grandes uiezas y dependencia. Tratar: Bascuñán 474. 16-A

$ 8, 12, 15 SEMANALES, ARRIENdo casitas entabladas, empapeladas, patio asfaltado. Chiloé 1740. 18-A

CASA BIEN AMOBLADA, ASOLEAda con jardín, todas comodidades, doy en arriendo. Chacabuco 582. 16-a

$ 120 ESQUINA PARA NEGOCIO, arriendo, grandes pasajes. Chiloé 1740. 18-A

ARRIENDO CASA NUEVA 8 PIEzas. Tratar: Lira 388. 1-4. 16-a

ARRIENDO LA CASA LIRA 388, 12 piezas. Tratar: 1-4. 16-a

SE ARRIENDAN DOS PIEZAS amobladas. Molina 11. 16-A.

ARRIENDO BONITA QUINTA, ÑUñoa, o vendo. Toda plantada, tratar: V. Lastarria 55. a-17

ARRIENDASE VIÑA UVA ESCOGIda mesa, 3 y media hectáreas, gran arboleda frutal y terrenos superiores para todo cultivo con buenas casas, corrales y dependencias cerca Independencia. Tratar: Carlos Pepper. Domeyko 2439. A-16

$ 135 ARRIENDO CASAS V. MACkenna 584. Tratar, casa 2, de 12 a 2. 16-A.

ARRIENDO DEPARTA
milia honorable. Sa
805.

SE ARRIENDA LA E
local. Portal F. Concha

PARA NEGOCIO U OFI
habitación, arriendo
independiente. San Mar

BODEGAS: EN EL D
central de Santiago, ar
degas y localidades pa
con derecho a desvío,
mensuales. Tratar: Soc
cial Anglo Chilena. Hué

SI USTED BUSCA CA
arriendos a Federico Re
dera 78.

$ 275 BONITO LOCAL,
taciones y patio, calle
Federico A. Reyes, Ba

ARRIENDASE CASITA,
tranza 442, 1.o de Mayo.

DEPARTAMENTO DOS P
ra matrimonio sin niños
rable baño, demás co
arriendo. Compañía 1642

PIEZA CON BALCON
trada independiente,
estudio, arriendo. Compañ

ARRIENDO MATRIMONI
tamento cuatro piezas,
ra 693.

ARRIENDO LAS CASAS
da Matta, Aldunate la
nacio 1110. S

SE ARRIENDA O SE VE
casa en calle Washington
chada de cal y ladrillo,
óleo, 5 piezas habitación
servicio. Tratar con su
shington 1441.

QUINTITA PLANTADA,
escogida, arriéndase pa
ce, carros Ovalle, una
cia la cordillera. Pimien
vereda.

COMODO DEPARTAMENT
zas, cocina, luz eléctrica,
sa. Carrión 1942.

ARRIENDANSE 3 PIEZ
cones calle, casa extranj
Victoria 360.

$ 350 ARRIENDASE ESP
casa Avenida Irarrázaval
te paradero tranvías, al
Ñuñoa, gran quinta. Trata
tinas 584.

ARRIENDASE LINDA PI
cones calle, a matrimonio
244.

CASA AMOBLADA BAJOS
fecto estado, barato, centr
arriendo. Datos, casilla

ARRIENDO LOCAL GA
dega y establo, Brasil 7
Bascuñán 602.

SE ARRIENDA UN DEPA
to dos piezas. Edwards

$ 50, LOCAL CHICO PA
quería o cualquier negoc
Tratarfl 9-12 Gorbea

SE ARRIENDA OFICIN
dentista, muy central.
Oficina 8.

EN CASA PARTICULAR
do dos piezas a matrimo
Bulnes 30 A.

ANIMALES

VENDO DOS VACAS PARIDAS. — Victoria 713. 16-A

VENDO UNA YEGUA MANSA DE silla. Av. Seminario 353. 16-A

TORO NUEVO 2 AÑOS Y MEDIO, hijo padre importado. Véndese. Carrascal 4574. 16-A

BONITA YEGUA SANA, NUEVA, silla y tiro véndese. Aldunate 856. 16-A

PERDIGUEROS Y TERRIERS nuevos disponibles en Pedro Valdivia 620. 1-A

SE VENDE UNA YEGUA FINA sangre. Tratar, San Martín 133. 16-A.

VENDO BUEN CABALLO, MESTIZO, percherón de tiro solo. — Avenida Matta 1452. 16-A

VACAS PARIDAS LINDISIMAS Y yegua madre, fina sangre, carrera, preñada, véndense. Aguirre 1153.— (Mapocho pasado Matucana). 16-A.

VACAS RECIEN PARIDAS VENDEMOS agricultores, provincias. Casilla 3892. 16-A.

SE VENDE PAREJA PERROS guardianes, negros, nuevos. Gorbea 2770. 16-A.

VACAS PARIDAS, BUENAS LECHERAS, doy prueba. Vendo 20. Sazié 2970. 16-A.

PERRO BRAVO, ESPECIAL PARA quinta, véndese. Tratar Avenida Matta 480. 16-A.

AUTOMOVILES Y CARRUAJES

AUTOMOVIL "CHANDLER" TURISMO, se vende de ocasión en perfecto estado, a toda prueba. Verlo y tratar: Amunátegui 340. 16-A

AUTO - CAMION FORD, ULTIMO modelo, vendo, casi flamante. Verlo y tratar: San Pablo 3087. 16-A

CHASSIS EUROPEO 30 H. P., ESPECIAL para sport o camión, Chassis Dietrich 12 H. P., auto Chalmers, vendo Carrocería Mario Douzet. Rosas 1836. Teléfono 3319. 17-A

VENDO COCHE TROMPA, RECIÉN refaccionado. Coches de 2 y 4 ruedas Mylord, Araña de cuatro ruedas. Camión de 4 ruedas, especial para transportes lechero. Carrocería: Rosas 1836. Mario Douzet. 17-A

ARMSTRONG, EN PERFECTO ESTADO, para ocho personas, con partida automática, véndese de ocasión. Delicias 2312. 17-A

OCASION VENDO FORD SEDAN, rico motor, todo repuesto, fundas, pintura nueva, ruedas madera y alambre, etc. Verlo y tratar: Box 14, Garage Bristol. Rozas 2327. 17-A.

CAMION DE CUATRO RUEDAS de ocasión y un carretón panadero, nuevo, vendo. Matucana 59 A. 19-A.

SE VENDEN NEUMATICOS USADOS en perfecto estado, uno nuevo, de ocasión: 35 x 5. Taller de vulcanización. Delicias 1831. 20-a

AUTO FORD PERFECTO ESTADO véndese. Verlo y tratar, Moneda 833. 16-a

AUTO FORD VENDO, GARCIA REYES 37. 16-A

AUTO FORD VENDO BARATO. Verlo y probarlo: Las Quintas 458. 18-A

FORD VENDO PERFECTAS CONDICIONES. Avenida San Eugenio 418. Teléfono 95, Santa Elena. 18-A

COMPRO DODGE PERFECTO ESTADO. Pago 500 al contado, resto mensualidades. Dirección: "Auto", Correo Central ..17-A

FORD EN PERFECTO ESTADO, véndese barato al contado. Santo Domingo 849. 16-A

GRAN OCASION: SE VENDE UN auto Hudson, en perfecto estado. Moneda 2215. 16-A

NEUMATICOS, VULCANIZA SOLIDAMENTE el taller La Estrella. Brasil 25-B. Especialidad en reparaciones de pestaña. 17-A

REPUESTOS HUDSON EN PERFECTO estado, se venden de ocasión. Carrocería 7 asientos, parabrisas, capota, alas, capot, radiador, cinco ruedas alambre con mazas y rodamientos, diferencial completo, resortes delanteros y traseros, muñones, pernos, etc. Instalación eléctrica Delco Hudson, estanque de bencina, vacuum, dirección y chassis. Ver y tratar: San Antonio 796. 17-A.

CARROCERIAS, CHASSIS, TAPABARROS, rolamientos e infinidad repuestos, para Overland 75, Ford, Dodge, Dietrich y Reo, vendo. Brasil 773. 16-A

FUNDAS PARA AUTOMOVILES, cortinas divisorias, capotas, cojines, respaldos, vende. Basten, ex-proveedor de Graham Rowe y Co., Brasil 773, teléfono 2776. 16-A

CAMION DE 2 RUEDAS, VENDO. Avenida Matta 1452. 16-A

BICICLETA DE CARRERA, PERFECTO estado, vendo $ 230. Carmen 682. 17-A

MOTO INDIAN CON SIDE-CAR, 7 caballos en perfecto estado, luz eléctrica, etc., se vende. Riquelme 850. 16-a

VENDO DE OCASION MOTOCICLETA Indian, de 2 cilindros, con muy poco uso. República 622. A-16

CICLISTAS: LLEGARON REPUESTOS alemanes: Au. O. Bohme. Huérfanos 710, llegar Claras. 16-A

MECANICOS-CICLISTAS: LLEGARON repuestos alemanes:— Au. O. Bohme. Huérfanos 710, llegar Claras. Casilla 1163. 16-A

VENDESE CAMIONES 4 RUEDAS, muy livianos, listos para entrega. Carrocería Las Quintas 72. A-16

DOS CARRETONES DE GOLPE, grandes, flamantes, sin uso, apropiados para Barraca o molino, vendo. San Diego 1681. A-16

VENDO BUENA CARRETELA con caballo. Gálvez 1413. 17-A.

VICTORIA PARA CAMPO VENDO en $ 800 con arneses. Avenida Matta 1452. 16-A

BUEN COCHE COUPE 4 RUEDAS, goma, vendo. Avenida Matta 1452. 16-A

CARRETONEROS PARA BODEGA, necesito. Avenida Matta 1460. 16-A

BICICLETA RALEIGH, CON MUY poco uso, para señora, se vende de ocasión. Vergara 56, de 1 a 4. 16-A.

CARRETONES SACAR MATERIAL necesítase. Avenida Matta esquina Nataniel. 17-A.

OCASION: VENDO LINDO COCHE de guagua. Exposición 276. 16-A

AVICULTURA Y CULTIVO

NUECES NUEVA COSECHA, COMPRO cualquier cantidad, pago alto precio. Mando buscarlas, anticipando fondos. Dirigirse: Valenzuela, Chacabuco 15. 18-A.

SE VENDEN PLANTAS FINAS. — Marcoleta 474. 18-A

CRIADERO SAN MANUEL, MELIPILLA, vendo chanchitos Yorkshire y Beckshere, dirigirse administrador. A-22

CANARIOS FINOS VENDENSE constantemente. Huérfanos 1616. 16-A.

ESTACAS Y PLANTAS DE OLIVOS compro diez mil, almendras y castañas por sacos. Dirigirse, N. F. W. Casilla 1056. a-16

SEMILLA DE CEBOLLAS, VENDO. García Reyes 10 B. 16-A

MEMBRILLOS, GRANDES, PEQUEÑAS partidase cómprase. Compañía No. 1655-A. A-16

UVA, PALTAS, TODAS CLASES de frutas y verduras se compra por mayor y producciones completa, por cuenta propia y se recibe en consignación. Dirigirse: Artesanos 845. Casilla 4584. 18-A

PAVOS Y PAVAS REALES VENDO barato y perrita Pomerania, cría chiquita. Freire 43. 18-A.

APROVECHAD UNICA OPORTUNIDAD: por ausentarse del país, se liquidan lindas pajareras y canarios muy cantores. Santa Elvira 24, Población Suárez Mujica. 16-A.

JARDIN REPUBLICA TIENE LOS más lindos helechos para vestíbulos, galerías, hace arreglo jardines. 16-A

ACCIONES Y BONOS

VENDO ACCIONES INTER - AMERICA. Casilla 1459. 16—A

COMPRO POLIZAS DE LA PROVIDENCIA en cualquier estado que se encuentren. Manuel Rodríguez 647. 18-A

ACCIONES: SUERTE DEL TOCO, Petrolíficas, Cerro Negro, Vicuña de Elqui, Imán de Longotoma. Venden Santiago Cash y Cía., Bandera 131. 16-A

COMPRA- VENTA VARIAS

500 SACOS TRIGUEROS, $ 1.30 Realizo. Bulnes 11 A. 22-a

COMPRO ZINC, COBRE Y bronce, pago altos precios. Tocornal 621. 18-A

SE VENDE UNO O DOS BILLARES. García Reyes N.o 1064. 16-A

VIÑA EDWARDS, VENDE VINOS a 0.45 y $ 0.70 el litro, añejo Frontignan a $ 2.40 el litro. Teléfono 47, Ñuñoa. Pedro Valdivia N.o 3000. 19-A

PAPAS AMARILLAS DE GUARDA de primera clase, por carretas y desde un saco vendo. Delicias 3484. Teléfono 91, Estación. 16-A.

ESTANTERIA PARA MODISTA, sombrerería, cocina gas, véndese. — Santo Domingo 588. 16-A

VENDO 20 BARRILES USADOS. Gálvez N.o 1628. 16-a

DULCE MEMBRILLO A $ 1.20 KILO, quintal $ 45. Compañía 1655-A. A-16

PLANCHAS PERFORADAS (HARNEROS) todas clases, ofrece. Cumming 861. 20-A.

COMPRO MOLEJON COMPLETO. Matucana 830. 16-A.

HARINA TOSTADA, CHUCHOCA y demás alimenticias, buena clase, encuentra en López N.o 272. 17-A.

GANGA: LAVAPLATOS CEMENTO armado, $ 40. Lira 393. 16-A.

BICICLETAS FRANCAISE, ALCYON, llegaron; cadenas Diamond, las mejores del mundo, inmejorables, sin comentarios. Repuestos y accesorios.—Bertrand Tisné, Castro 141. 16-A.

CARBON ESPINO LIMPIO, VENDO hasta 170 sacos. San Diego 2126, de 2 a 4. 17-A

VENDO ROMANA 123 KILOS, $ 120 Cumming 766. 18-A

SE VENDE LA PRODUCCION DE la leche del fundo San Luis. Dirigirse a Alfonso Drignardello. Puente Alto. 18-A

TUBOS DE ESTAÑO SIN USO, NECESITO. Echeverría 995. 16-a

REALIZO UTILES LAVANDERIA, con armazón y mostrador, perfecto estado, todo en $ 250. Benavente N.o 451. 17-a

VIOLIN CONCIERTO DE MARCA véndese. Pedro Valdivia 620. 16-A

LEÑA DE TALHUEN, $ 9 LOS 100 kilos, con saco en Alameda: leña Eucaliptus, por cargas; sacos salitreros buen estado, venden: Santiago Cash y Cía., Bandera 131. 16-A

VENDO UTILES CARNICERIA. — Gálvez 1628. 17-A.

RICA VICTROLA VICTOR VENDESE en mil pesos y otra americana en trescientos pesos. Santa Rosa 157. 18-A.

COMPRO FREJOLES BURROS, coscorrones. Maíz chico. Vendo carbón espino, garantido, puesto Estación Alameda. Por carros. Gálvez 295. 16-A.

VENDESE MEDIDOR DE GAS, alfombras una pieza poco uso. Moneda 2150. 16-A.

CARABINA WINCHESTER PERFECTO estado, vendo ocasión. Independencia 2021. 16-A.

RENUNCULOS, ANEMONAS, compro cualquier cantidad. Independencia 2021. 16-A.

LIQUIDACION DE CASIMIRES INGLESES.— Por orden Door and Sons de Manchester, líquido mitad de precio casimires ingleses legítimos, alta elegancia, pura lana, garantidos; Drape noir, para jaquet, frac, smoking, $ 45 metro; azul oscuro. Prince of Gales, para vestones, $ 30; Marengo, gris para sobretodos $ 30 metro; Monopole, gris para vestones $ 30 metro. Atiendo pedidos de provincias.— Adolfo Rillón. Morandé 720. 22-A

TAZAS DE EXCUSADOS, VENDO baratas. Avenida Las Quintas 552. 17-A

COCINA ECONOMICA CHICA VENDO barata. Avenida Campo Marte 175. 17-A

SACOS VACIOS DESDE 50 CADA uno vendo. Avenida Matta 1452. 16-A

PAPAS AMARILLAS, CAZUELA; muy secas para guarda, sal costa, ofrece La Granadina, Avenida Matta 1460. Teléfono 113, Parque. 16-A

CEBADA, AFRECHO, AFRECHILLO, afrecho para establos, y porotos, escobas; escobillas; escobillones; precio de fábrica. La Granadina. Avenida Matta 1460. Teléfono 113, Parque. 16-A

PASTO 2.o y 3.er CORTES, PURA alfalfa, capotillo trigo blanco, paja picada para barro ,larga, para embalaje y cama de caballos; pida a "La Granadina". Avenida Matta N.o 1460. Teléfono 113, Parque. 16-A

LETRAS TROZADAS MUY SECA desde $ 8.50 los 100 kilos; álamo 300 palos $ 2. Ofrece "La Granadina", Avenida Matta 1460. Teléfono 113, Parque. 16-A

CARBON ESPINO DE LO MEJOR. Quillay, carbón coke, precio fábrica; carbón piedra para cocina. Los precios más bajos pida a La Granadina, Avenida Matta 1460. Teléfono 113, Parque. 16-A

DE OCASION VENDESE INSTALACION almacén. Maestranza 635. 17-A

BICICLETA DE CARRERA, PERFECTO estado, vendo. Tratar: Sama 1771. 16-A

COMPRO ESTANTERIA RESTAURANT, pastelería, buen estado, de ocasión. San Diego 1945. 17-A

VENDO PELICULAS PARA BIOGRAFO, Arsenio Lupin, Chaplin marinero y varias más. Gorbea 2077. 16-A.

350 CAJONES BENCINEROS CON latas y 2,000 latas bencineras vendo. Prat 2035. 16-A.

COMPRO DE OCASION CANALES media caña. Siglo XX 219. 16-A.

COCINA ECONOMICA VENDO DE ocasión. Vergara 198. 17-A

FONDO COBRE 330 LITROS REALIZO. Coquimbo 729. 16-A

COMPRO BOTELLAS PARA AGUA cuba, cualquiera cantidad. Lira 513. 16-A

COMPRO VIDRIERA PARADA 1.20 por 2 metros. Campo Marte 153. 16-A

MATERIAS PRIMAS

OFREZCO: SULFATO DE ALUMINIO en bruto, sulfato de soda anhidro, carbonato de soda en bruto carbonato de cal natural, químicamente puro, sulfato de magnesia en bruto, borato de cal, koalin pirolusita, etc. Me encargo de estudio y colocación de toda materia prima nacional. Casilla 1622. 16-A

LIBROS Y ESTAMPILLAS

COMPRO LIBROS Y ESTAMPILLAS. San Pablo 1247. 18-A

LIBROS COMPRO, SAN DIEGO 105. m-9

COMPRO DE OCASION, ANATOMIA de Testut. Olivares 1464 (altos). 16-a

TRATADOS DE CIRUGIA, ANATOMIA, Histología, Oftalmología, etc., de gran interés para consulta de estudiantes, véndese casi regalado. A. Prat 594. 18-A

COMPRA-VENTA NEGOCIOS

EN MERCADO CENTRAL VENDO negocio o arriendo el local. Mapocho 968. 16-A

ALMACENCITO BARRIO MUY populoso, se vende luego. Tratar: Carmen 425. A-16

POR AUSENTARME DEL PAIS, vendo acreditado Hotel, con contrato. Meiggs 66. 17-A

RESTAURANT BAR MI CHILE, clasificado 2.a categoría, numerosa clientela, véndese baratísimo. San Pablo 2396. A-16

NEGOCIO ABARROTES VENDO por no poderlo atender, pequeño capital, único, esquina buena casa para vivir. Víctor Manuel 1398. 16-A

VENDO NEGOCIO DE MENESTRA. Compañía esquina Sotomayor. A-16

ABARROTES: LOCAL APROPIADO para casa mayorista o sucursal; la mejor situación, gran porvenir, vendo, contrato largo. Irarrázaval esquina Macul. Ñuñoa. 16-A.

HABIENDO COMPRADO EL NEGOCIO abarrotes, en San Isidro N.o 274, a la señora Aurelia Quezada, no respondo por ninguna cuenta durante tres días.—Agustín Grilli. 16-A.

SE VENDE LA PRODUCCION DE leche de la chacra Las Casas de la Aguada, desde el 1.o de Mayo. Tratar: en la chacra. A-16

NEGOCIO DE PENSION, CON DERECHO de posesión se vende. Tratar: San Diego 1826. Administración. 16-A

VENDO NEGOCIO DE PAQUETERIA. Castro 401. 18-A

$ 8,500 VENDO PASTELERIA Y anexos con exclusividad de venta interior en un teatro.— Federico A. Reyes. Bandera 78. 16-A

BOTICA ACREDITADA VENDO Por ausentarme del país. Valparaíso. Casilla 605. a-18

$ 32,000 CON FACILIDADES PAGO vendo. Bar-restaurant. Hotel y quinta de recreo, cinco minutos carros centro, buena venta diaria largo y ventajoso contrato arriendo, clasificado segunda categoría, Agustinas 1060. Departamento 5. 16-a

VENDO PELUQUERIA, MANUEL Rodríguez 824. 17-a

2,000 PESOS, VENDO NEGOCIO Menestra con buena casa para vivir. Arriendo barato. San Francisco 626. 16-a

VENDO LAVANDERIA; BUENA clientela, única en el barrio. Bellavista 403. 18-A

GRAN NEGOCIO ANTIGUO a acreditado, produce 100 mil pesos utilidad líquida anual, vendo en 85 mil pesos, facilidad pago. Tratar: Esmeralda 650. 16-A.

PANADERIA MUY BUENA VENDO. Esmeralda 650. 16-A.

ESTABLO, ESPLENDIDO NEGOCIO, vendo $ 7,000. Esmeralda 650. 16-A.

BUEN NEGOCIO ABARROTES, vendo. Esmeralda 650. 16-A.

BOTICA ACREDITADA, NEGOCIO de porvenir, vendo. Esmeralda 650. 16-A.

DESEO COMPRAR DE OCASION cigarrería que venda de $ 150 diarios arriba. Dirigirse por carta: Alberto Cáceres. Correo 5. Absoluta reserva. 16-A

NEGOCIO ABARROTES 6 a 8,000 pesos, compro al contado. Casilla 4509. 17-A

DE OCASION VENDESE NEGOCITO menestra. Poco capital. Canon bajo. Antofagasta 2822. (Carro 30) 17-A

DIVERSOS

¿SE CASA USTED? ¿DESPIDE USTED algún amigo? ¿Celebra usted su cumpleaños? ¿Quiere usted tener un recuerdo de familia? Llame a Rebolledo, fotógrafo de "Zig-Zag", que atiende en el gabinete fotográfico del Cerro Santa Lucía. Ejecuta trabajos para aficionados, desarrollos, copias, ampliaciones, reproducciones de retratos antiguos, retoques de planchas, etc., 20 por ciento más barato que otros talleres fotográficos.

HOJAS GILLETTE, AFILANSE.— Cuchillería Portal Fernández Concha, Kiosko 9 1|2. 26-A

$ 148 SOBRETODOS Y TERNOS finos ofrece Cooperativa Sastrería. Agustinas 877. 17-A.

SE HACEN TERNOS Y SOBRETODOS, con grandes facilidades de pago. San Diego 3656. 17-A.

SE HACEN TERNOS Y SOBRETOROS, con grandes facilidades de pago. San Diego 1356. 17-a

DESEO SABER DE LA SEÑORA Jesús Quilabrant Camilo por asuntos que le interesarán. Dirigirse a calle Jofré N.o 354, o bien a la antigua casa Santiago. Micaela Pérez Quilabrant. 16-A

¿QUIERE VESTIR A LA MODA? visite "La Moda Parisién", Esmeralda 881. 20-A

POR QUE NO SER USTED TAMBIÉN elegante y chic Pruebe hacer sus trajes en "La Moda Parisién". Esmeralda 881. 20-A

LA MODA PARISIEN ESTA ATENDIDA por cortador sastre diplomado, a cargo de eximia tailleuse para complacer el gusto exigente. Esmeralda 881. 20-A

JIU - JITSU. CLASES PARTICULARES. Cursos colectivos, días Martes y Jueves, 7 a 8 tarde; Martes y Viernes, 9.30 a 10.30, noche. Casilla 1104. 16-A.

AL PINTOR LUIS ROJAS SE LE necesita Fábrica Ebner. L. Castañeda. A-16

CLUB SILLAS SAN DIEGO, 138, Sorteo 37, Favorecido N.o 14, señor Manuel Olmos. Ovenida Pedro Montt 1467. 16-a

SOCIO DISPONGA SEIS MIL PESOS, solicito para explotar industria que quita poco tiempo y deja una utilidad segura del 20 por ciento mensual. Capital garantido. Pormenores dará por escrito.— E. A. Correo N.o 9. 16-A

ANTIGUA ACREDITADA PARAGÜERIA Moderna, San Diego 111. Avisa a su distinguida clientela, al público en general que recibimos colosal, variado surtido, paraguas caballeros, señoras, colegiales, precios más bajos plaza. Taller especial, rápido en paraguas recibimos géneros sedas especiales para transformaciones. 17-A

SASTRERIA VICENTE ALISTE Guzmán. Delicias 491, Santiago. Ternos en telas importadas, a $ 175; sobretodos, pantalones fantasía; precios reducidos. Admite composturas. 16-A

ANILINA ALEMANA OLIVER, Caja, mordiente, receta, a $ 1.50. En venta en todas las boticas y San Antonio 73. 17-A.

PIELES SE TIÑEN, CURTEN, confeccionan y composturas en 10 de Julio 475. 16-A.

CASA DEL PUEBLO, PRIMERA cuota, 5-10 pesos, casimires saldos, ternos medida desde 100 pesos, pantalón 25 pesos, 50 por ciento economía, local propio. Recíbense hechuras económicas. Virauras, cuellos sobretodos colocados 6 pesos. V. Mackenna 1080. 16-A.

JOSE BAHAMONDES DESEA SABER de Julia Rumián, o su dirección. Dirigirse a Hotel En Plena Italia. Calle Meiggs 55. 16-A

"CRO - ALBA", EXIJA ESTA MARCA en artículos para el lavado y desinfección de la ropa. Fábrica: Campo Marte 153. 16-A

"CRO - ALBA" LA MARCA QUE las mejores lavanderías prefieren para sus materiales. Fábrica: Campo Marte 153. 16-A

SOMBRERERIA EL "FENIX", DEJA como nuevos los sombreros de paño para colegialas. Bascuñán Guerrero 77 y 79. 16-A

SOMBRERERIA EL "FENIX" HACE y transforma sombreros para señoras y niñas. Bascuñán Guerrero 77 y 79. 16-A

HOTELES Y PENSIONES

CASA CHALET: MATUCANA 30, una cuadra Estación Central, arriendo piezas lujosamente amobladas para pasajeros. Permanentemente abierto. 19-A

GRAN HOTEL BUENOS AIRES, un paso Estación Central, Delicias 2921. Piezas para pasajeros desde 3 pesos diarios. Comida a la carta. 19-A

79, SAN DIEGO. RECIBE PASAJEROS, pensionistas, días, meses, piezas higiénicas. 18-A

PENSION MADRILEÑA. VIAJEROS, meses, días. Rozas 1022. 17-A

EN CASA FAMILIA HONORABLE, se arrienda una pieza a la calle, sin muebles y con pensión. Huérfanos 2820. 16-A

SE ARRIENDA UNA O DOS PIEZAS con o sin pensión. Maipú 185, esquina Avenida Portales. 16-A

EN CASA FAMILIA, PREFERIBLE extranjera, necesito departamento, pensión, familia honorable, sin niños, 4 personas. Ofertas detalladas a L. N., Clasificador A. 100. Santiago. 16-A

CASA DE FAMILIA DA PENSION de mesa o pieza, precios módicos. Esperanza 684. 18-A

ARRIENDO PIEZAS CON PENSION con o sin muebles. Santo Domingo 588. 16-A

EN CASA DE FAMILIA HONORABLE se arrienda una pieza con o sin pensión Grajales 2154. 20-A.

SE ARRIENDA PIEZA CON PENSIÓN. Vásquez 203, esquina Andrés Bello. 16-A

CASA FAMILIA OFRECE PENSION, piezas amobladas a la calle, jóvenes; matrimonios. Nataniel 113. 18-A

PIEZAS AMOBLADAS CON EXCELENTE y abundante pensión, barata, proporciona familia chilena respetable, en casa sin pensionistas. — Merced 314. 22-A.

CASA EXTRANJERA, TEATINOS 535, arrienda pieza amoblada con pensión sólo caballeros. 16-A.

ARRIENDASE PIEZA CON PENSIÓN. Prat 66. A-17

LINDO DORMITORIO A LA CALLE amoblado, independiente, central, con buena pensión, arriendo a matrimonio o joven solo, prefiriendo etranjero. Serrano 347. Ofrezco también otra pieza interior para uno o dos jóvenes con rebaja de precios. 20-A.

TO LET FURNISHED ROOM with board in English house. Moneda 2157, off Brazil. 16-A

MUY CENTRAL OFRECESE PIEZA balcón a la calle, otra interior, con pensión a personas distinguidas. A. Prat 594. 16-A

ARRIENDO UNA O DOS PIEZAS pensión, familia honorable sin pensionistas. Alameda 123, altos. A-16

ARRIENDASE BUENA PIEZA A LA calle, con o sin pensión. Moneda No. 315. A-16

BUENA PIEZA Y PENSION OFRECESE a uno o dos jóvenes; bonita casa. Gálvez 216. A-16

ARRIENDASE PIEZAS, PENSION familia, Santa Rosa 229. 17-a

ELEGANTE DEPARTAMENTO dos piezas, amoblado, con pensión, ofrece. Carmen 135. 17-A.

SE ARRIENDAN DOS PIEZAS A la calle, con o sin pensión. Herrera 1319. 17-A.

SE ARRIENDA UNA PIEZA amoblada con buena pensión. Teatinos 56. 16-A.

ARRIENDO DOS LINDAS PIEZAS calle a personas honorables, pensión, con sin muebles. Huérfanos 2305. 16-A.

DOY PENSION CON Y SIN PIEZA. Lira N.o 176. Familia seria. 23-A.

SALONES A LA CALLE, PIEZAS con pensión, pensión de mesa ofrece familia extranjera. Precios módicos. Chacabuco 139. 16-A.

TEATINOS 863, EXCELENTE pensión, piezas amobladas. 16-A.

EN CASA DE SEÑORA HONORABLE cerca Alameda, arriendo departamento a la calle con pensión, matrimonio o caballeros solos. Grajales 2340. 17-A

PIEZA PENSION 100 PESOS. NUEVA de Valdés 1006. 17-A

FAMILIA EXTRANJERA ARRIENDA departamento, pieza con excelente pensión. Manuel Rodríguez 125. 18-A

CASA RESPETABLE SEÑORA SOLA, arrienda departamento a señora distinguida o matrimonio sin niño. Maipú 462. 16-A

BUENAS PIEZAS CON PENSION y pensión de mesa. Casa familia.— Catedral 2643. 16-A.

MAGNIFICA PENSION MESA, $ 80; pieza con o sin muebles, precio convencional. San Francisco 158. 19-A.

PENSION MATRIMONIOS, ESTUDIANTES, recibimos. Lira 279. 16-A.

ARRIENDASE PIEZA CON PENSIÓN. Serrano 94. 16-A.

CENTRAL OFRECESE DEPARTAMENTOS con pensión, matrimonio, caballero. Santo Domingo 1219. 16-A.

CONTADORES

CLAUSSEN, CONTADOR, CON EXCELENTES recomendaciones. Casilla 535. Bandera 552. Santiago. J.26

INSTRUCCION

"INSTITUTO SAN MARTIN", SAN Martín 64. Teléfono Inglés 213. Kindergarten, preparatorias, humanidades. Facilidades para alumnos de provincia. Internos, medio-pupilos, externos. Los profesores son del Estado, conocidos por su competencia y seriedad. Profesorado, señores: Ernesto Melo Aguirre, Agustín Rivera, Juan Rojas Segovia, M. Fuentes, J. Cuadra Gormaz, F. Herrera, R. Barría Oyarzún, etc. Exámenes válidos en el establecim Preparatorias organizadas en igual forma que cursos humanidades. Se presta atención especial al Kindergarten, que está a cargo de profesoras kindergarterinas. El colegio funciona en uno de los más extensos locales del Centro. Clases principiaron 15 de Marzo. Matrícula abierta. 17-A.

INSTITUTO DIVINO MAESTRO. — Av. España 82. Regentado por sacerdotes. Kindergarten, preparatorias, humanidades. Internos, medio-pupilos, externos. Matrícula abierta. A-27

MATEMATICAS 1.o A 6.o, CLASES particulares. P. Quiroga, Libertad 734. 18-A

CONSULES, CONTADORES GENERALES, especiales, taquígrafos, dactilógrafos, corresponsales, dibujantes, ayudantes arquitectura e ingeniería, prepáranse personalmente y por correspondencia; 9 ramos por 60 y 36 pesos mensuales, según curso. Instituto Mercantil, teléfono inglés 273. Estado 239, cerca Huérfanos. Cursos diurnos y nocturnos. 28-A

CURSOS COMERCIALES NORTEAMERICANOS para jóvenes de ambos sexos, vespertinos y nocturnos. Pídanse informaciones: Instituto Pinochet Le Brun. Huérfanos 1657. 16-A

INSTITUTO PINOCHET LE-BRUN" Huérfanos 1657. Kindergarten. Preparatorias y humanidades funcionando. 16-A

DEMOISELLE FRANCAISE DONNE leçons francais. Trés bon enseignement. S. A. L. Correo Central. 16-a

SEÑORITAS: CURSO DIURNO Y nocturno de contabilidad con lecciones prácticas complementarias de aritmética y redacción comercial, en el Instituto Superior de Comercio, a cargo profesores Estado con experiencia, se inaugurará Miércoles. Sólo se cobra pequeño derecho de matrícula. Inscripciones: Amunátegui 126, durante el día y en la noche, 9 a 10.30. 16-A

PROFESORA DIPLOMADA EN Buenos Aires, de bordados a máquina, dá clases en casa y a domicilio; recibe toda clase de trabajos en colores y blanco. Santa Isabel 031. Oriente. 9-M

LICEO Sta. ISABEL, SAN FRANCISCO 106, Kindergarten, Preparatorias, Humanidades, Inglés obligatorio. Pídase prospectos. A-16

LICEO CHILENO, PLAZA YUNGAY. Kindergarten. Preparatorias. Humanidades. 16-A.

LICEO AMERICANO PARA NIÑAS Santa Rosa 446. El más antiguo y acreditado de los Liceos, Kindergarten, preparatorias, curso completo humanidades. Internas, medio-pupilas, externas. Pídase prospecto: Casilla 2749. Laura Vargas R., Directora. A-23

SEÑORITAS: HUMANIDADES, COMERCIO. Clases en las tardes. Profesoras Estado. Contabilidad Comercial (Agrícola, Bancaria, Industrial), Aritmética, Gramática Redacción Mercantil, Inglés, Francés, Taquigrafía, Escritura máquina, Legislación (Civil, Comercial), Caligrafía, Moral, por $ 37.50 y 30 mensuales, todos los ramos, según curso. Diplomas legalizados: Notario, Ministerio Justicia. Instituto Mercantil, Estado 239. Buscamos empleos. 17-A.

INSTITUTO MODERNO COCHRANE 166. Internos, externos. Preparatorias, humanidades. Exámenes válidos. — Luis Gajardo Infante, profesor de Estado. 18-A

POR $ 3 ENSEÑASE ESCRITURA máquina. Av. Brasil 861. 17-a

"MEDICOS Y ENFERMOS".— MASAJE medicinal científico. Rayos X. Gabinete privado especial. Informes gratis. "Escuela Nacional de Masajistas". Estado 363 (Plaza Armas). Profesor Díaz Gascogne. 16-A.

OCUPACIONES (Necesitan)

PROFESORA DIPLOMADA EN Buenos Aires, de bordados a máquina, doy clases en casa y a domicilio, recibe toda clase de trabajos en colores y blanco. Santa Isabel 031. Oriente. 7-m

JOVEN CASADO CON BUENAS REFERENCIAS, se ofrece para desempeñar puesto de confianza en el campo. Dirigirse a Extranjero. Casilla 5032. 16-A

CABALLERO, 40 AÑOS, SOLTERO, buena presencia, culto, estudios universitarios, posee idiomas extranjeros y alguna práctica en negocios, redacción correcta, inmejorables recomendaciones, desea ocuparse en el estudio de un abogado o en la oficina de un hombre de negocios. También aceptaría la administración de los bienes de una familia. Dirigirse: a L. D. S., Casilla 346, Osorno. A-19

FARMACEUTICA CON ONCE años de práctica ofrécese regentar botica en Santiago. Matucana 934. 16-A.

ALEMAN, REGULAR EDAD, ENERGICO, honrado, ofrécese como llavero o mayordomo. Dirigirse por carta: K. M., Casilla 2594. 16-A

JOVEN TRABAJADOR, HONRADO; acepta ayudar a trabajar en negocio establecido o regentar hotel, bar, restaurant, aquí o fuera de Santiago. Recomendaciones las que deseen. Dirigirse: Molina 649. 16-A

JOVEN DESEA COLOCACION SIN pretensiones, como escribiente casa comercial. E. M. Casilla 2038. 17-a

CHAUFFEUR CASADO, COMPETENTE y recomendado, ofrécese. San Diego 75. 16-A

MAYORDOMO PARA CAMPO, práctico en lechería, se ofrece. Escribir: L. M., Maipú. 17-A

JOVEN PRACTICO EN ABARROTES, ofrécese u otra ocupación decente, si es preciso puede rendir fianza en efectivo. Dirigirse por carta a V. E., Rafael Ramírez N.o 2473. 18-A

OCUPACIONES (Ofrecen)

100 ZAPATEROS PARA ESTAQUILLADO necesito. Arturo Prat 1392. A-16

MUEBLISTAS Y OFICIALES ADELANTADOS con herramientas, necesito. Molina 959. 17-A

NECESITO AFICIONADO A CARPINTERO y mecánica, para trabajos de fundo. Pedro Valdivia N.o 3000. 17-A

MAYORDOMO VIÑATERO CON RECOMENDACIONES de competencia, necesito. Pedro Valdivia N.o 3000. 18-A

RECORTADOR DE TAPAS, COMPETENTE necesito, doce pesos diarios. Dávila 945. 16-A

FABRICA CALZADO NECESITA niño sepa hacer tacos. Dávila 945. 16-A

CAJISTAS NECESITO, ROSAS N.o 1789. 18-A

NECESITO TRES CARPINTEROS, Av. Seminario 353. 16-A

AYUDANTE CONTADOR PARA Escritorio de casa comercial necesítase. Casilla 2906. 16-a

NECESITO UN MUCHACHO DE 14 a 16 años, como mozo para casa particular, presentarse con buenos informes y su carnet, en Maestranza 120 de 4 a 7 1|2 P. M. 16-A

PELUQUEROS O PELUQUERAS necesito dos: Providencia 1294. 16-A

TONELERO CON HERRAMIENTAS necesito. Gálvez 119. Altos. 17-A

OPERARIOS SASTRE DE OBRA grande y chalequeras necesítanse. Bandera 248. 16-a

NECESITO PICADORES LEÑA CON herramientas. Brasil 560. 16-A

MUEBLISTAS COMPETENTES NECESITO. Serrano 352. 16-A

CARPINTEROS MUEBLISTAS, NECESITO. "La New York". Santa Rosa 342. 17-A

SACADOR DE PUNTERAS SE NECESITA en fábrica de calzado. Artesanos 693. 16-A

SE NECESITA UN CORTADOR DE carne. Independencia 870. A-16

ACADEMIA TEATRAL SE PREPARAN jóvenes de ambos sexos para cualquier género del arte teatral. Delicias 2463. 16-A

AGENTES ACTIVOS, NO APRENDICES, necesito para un buen negocio, buena comisión.— Alfredo Ferrán. Galería Alessandri 14. 23-A

REPARTIDOR DE PAN CON REPARTO, necesito. Aldunate 1781. 18-A

NECESITO AYUDANTE PARA REPARTO de leche, con carnet. Maturana 535. 16-A

NIÑO COMPETENTE PARA EMPAQUETAR polvos o que sepa trabajo perfumería. Echeverría 995. 16-a

MUCHACHO PARA MANDADOS necesito. Presentarse con buenos informes: Moneda 2856. 16-A

SE NECESITA GASFITER CON herramienta. Delicias 1069. 17-A

NECESITO HOJALATEROS. ROSAS esquina Riquelme. 17-A

NECESITO ALBAÑILES, REBOCADORES y entabicadores. Rosas esquina Riquelme. 17-A

SE NECESITA TOCADOR DE PIANO y guitarra, hombre o mujer casada, ara San Antonio, Puerto Viejo. Dirigirse por carta: Angela Rodríguez. 17-A

SE NECESITA UN COSEDOR TALABARTERO. Providencia 2218. 16-A

CARRETELERO NECESITO. SANTA Isabel 148. 16-A

SE NECESITAN CORTADORES Y plantilleros. Fábrica de Calzado de Miguel Truyol. Avenida Matta N.o 549. 18-A

NECESITO NIÑO GRANDE, TRABAJO fácil. Presentarse Lunes. Olivares 950. 16-A.

CARPINTEROS NECESITO, ENMADERACIÓN galpón. Desvío Vicuña Mackenna esquina Avenida Matta. 16-A.

NECESITO PINTOR Y BARNIZADOR. Lira 151. 16-A.

NECESITO JOVEN 15 A 16 AÑOS para mostrador de panadería. Maestranza 601. 18-A.

NECESITO UN CHANCHERO. PÉREZ Valenzuela 117. 18-A.

NECESITO VENDEDOR DE FIDEOS. Dirigirse calle Augusto Matte 1145, por Avenida Carrascal. 17-A.

HOJALATEROS GASFITERS aprendices, necesito. Rosas 2061. 17-A.

GOTICOS Y PLANOS NECESITO. Gálvez 102. 17-A.

ARMADORES CALZADO INGLES necesito dos. Valparaíso 1064. Casilla 22. 17-A

SOMBRERERO PARA COMPONER sombreros hombres necesito. Maule 1025. 16-A

MAQUINISTA PARA FABRICA DE puertas y carpintero, necesito. — Chiloé 1810. 16-A

NECESITO ALBAÑILES, TEJADORES y trabajadores. Pérez Valenzuela, esquina San Gabriel. (Providencia). 16-A

TORNERO EN BRONCE, NECESITO. Arturo Prat 757. 17-A.

SE NECESITA UN COPERO 16-17 años. Puente 530. 16-A

NECESITO CARPINTERO, PLANOS góticos y oficiales adelantados. Arturo Prat 1302. 16-A

NECESITO OFICIAL SASTRE, MUY adelantado. Fariña 578. 16-A

ZAPATERO L. XV NECESITO 10. Estado 111. 16-A

JARDINERO — ARBORICULTOR, competente y recomendado para quinta fuera de Santiago, necesito. Tratar, de 12 a 3. Vergara 56. 16-A.

GOTICO COMPETENTE LUIS XVI. Prat 353. 17-A.

MUCHACHO CON RECOMENDACIONES y cama adentro, necesito. — San Martín 64. 17-A.

EMPAPELADOR POLOLO NECESITO. San Diego 228. 16-A.

CARPINTEROS CON HERRAMIENTAS necesito. Gorbea 2770. 16-A.

NECESITO URGENTE POSTICERA, camisería. García Reyes 20. 17-A.

SE NECESITA AL PINTOR FRANCISCO Hidalgo. Hotel Londres. Delicias 3293. 16-A.

CARPINTEROS MUY COMPETENTES, para fabricación puertas necesito. Erasmo Escala 2967. 17-A.

HOMBRE DEL CAMPO, TRABAJADOR, fuerte y enérgico necesito. Carreras 624. 17-A.

NECESITO MAESTRO CARAMELERO, ayudante competente, cajera y empleado de mostrador de pastelería. Delicias 2867. La Europea. 16-A

CARPINTEROS PARA POLOLOS, necesito. Lira 513. 16-A

NECESITO HERRERO CARROCERO, ruedero. Delicias 3963. 17-A

NECESITO NIÑO. ALONSO OVALLE 816. 16-A

OFICIALITO SASTRE, ADELANTADO en vestones, aprendizas adelantadas necesito. Bulnes 11. 16-A

NECESITO MUY BUENOS AYUDANTES para moda. Artesanos 871. S. 16-A

PELETERA, 2 OPERARIAS COMPETENTES, pago bien, necesito. Rosas 2222. 16-A

COMPOSTURERAS SASTRE DE obra grande necesítanse. Bandera 248. 16-a

EMPLEADA PARA PIEZAS NECESITO. Alameda 2326, entre República España. 16-a

NECESITO EMPLEADA. ROSAS 2351. 17-a

40 PESOS EMPLEADA, SERVICIO dos personas, Lastarria 293-E. 16-A

EMPLEADA PARA COMEDOR NECESÍTASE en Morandé 147. 16-A

SE NECESITA UNA SEÑORA QUE sepa cortar pieles para confección. Ahumada 5. 16-A

SE NECESITAN POSTICERAS. PAGO buen precio. San Pablo 1063. Lavandería ex-Novedades. 17-A

EMPLEADA PARA LA MANO competente, con recomendaciones, necesito. Dieciocho 18. 17-A.

NECESITO COCINERA, SUELDO, $ 40. Loreto 495. 16-A.

SE NECESITA COCINERA Y SIRVIENTE de mano. Lira 308. 16-A

SE NECESITA SIRVIENTE PARA las piezas. Inútil presentarse sin buenas recomendaciones. Dirigirse de 8 a 10.30 A. M. Estado 21. A-16

COSTURERAS PROFESIONALES Y aprendizas necesita la Fábrica de Camisas Sportman. Carmen 667. Obreras competentes podrán ganar de veinticinco a cincuenta pesos semanales. 17-A

EMPLEADA PARA PIEZAS, NECESÍTASE. Recomendada. Moneda 730. De 1 a 3. 16-a

NIÑA PARA CUIDAR NIÑOS NECESITO. Buen sueldo. Moneda 875. 16-A

APRENDIZA VESTONERA ADELANTADA, necesito. Agustinas 1443. 16-A

DOS EMPLEADAS, COCINERA Y sirvienta de mano, para casa extranjera, poca familia, buen sueldo. Prefiérese madre e hija. Avenida Villaseca 300., Los Leones. 17-A

SE NECESITA AMA CON BUENAS recomendaciones. San Francisco N.o 1900. 18-A

NECESITASE BUENAS PORTICERAS, lavanderas y niñas para el dobles. Providencia 1230. 16-A

EMPLEADA JOVEN Y ASEADA para cuidar niños. Se necesita. Sto. Domingo 3117. 18-a

NIÑA PARA QUEHACERES DE casa necesito. Avenida La Paz 534. 17-a

EMPLEADAS PARA LAS PIEZAS necesito. Victoriano Lastarriana 158. 17-a

LAVANDERAS I DOBLES, NECESITA Lavandería Bruselas, Rosas, entre Brasil-Baquedano. 16-A

NECESITO NIÑA PARA LAS MESAS. Chiloé 2075. 17-A

COSTURERA BIEN ENTENDIDA modas por días, necesito. Puente 760. 16-A

SERVIDUMBRE, LA MEJOR DE Santiago. Pidala. Bandera 339. 16-A

MUCHACHA DE 15 A 16 AÑOS, PARA los quehaceres de casa, se necesita en Providencia 973; se exige buenas recomendaciones y se prefiere del campo. Sueldo: $ 40. 17-A

$ 1.60 AL DIA SE PAGA A NIÑAS aprendices para coser y cardar tejidos a máquina. García Reyes 49. 16-A

MUCHACHA DECENTE PARA LA mano se necesita para persona sola. Sueldo: 45. Dardignac 62. De 1 a 2. 18-A

BUENA SIRVIENTE PARA LA mano, honrada, recomendada, cuatro personas $ 45. Claras 720. 17-A.

PLANCHADORA DOBLEZ NECESITO. M. Rodríguez 34. 17-A.

EMPLEADA TODO SERVICIO, joven, para dos personas, necesítase. Bulnes 114. 16-A.

APRENDIZA Y AYUDANTA CHAlequera necesito. Eyzaguirre 1262. Casita 7. 16-A.

BUENA COCINERA NECESITO. — Carmen 135. 17-A.

POSTICERAS, CAMISERAS Y planchadoras de doblez necesito. Lavandería Yáferc. Santa Rosa 247. 16-A.

LAVANDERIA FRANCO ESPAÑOla. Huérfanos 2674, siempre necesita posticeras. 17-A.

CAJERA CON FIANZA QUE EScriba rápidamente máquina, necesito. Indíquese sueldo exigido. Casilla 81 D. 16-A.

NECESITASE SIRVIENTA PIEZAS, mujer seria con informes. Ahumada 123. 16-A

NIÑA PARA AYUDAR QUEHACEres casa, necesito. Victoria 569. 17-A

AMA DE LECHE URGENTE, NEcesito. San Ignacio 1689. 17-A

SE NECESITA UNA BUENA EMpleada seria. Puente 530. 16-A

IMPERMEABLES, OPERARIAS, necesito. Grajales 2098. 16-A

AMA DE LECHE NECESITO, ARgomedo 358. 18-A

NIÑA QUE ENTIENDA ALGO DE cocina, necesito. Servicio sencillo. Huérfanos 3047. Casa C. 16-A.

BUENAS COSTURERAS NECESIto. Castro 131. 16-A.

SE NECESITAN BUENAS PLANchadoras de doblez. San Pablo 1267. 17-A.

SE NECESITAN NIÑAS, AUN que sepan poco, para fábrica de jockeys. Santa Victoria 538, entre S. Isidro y Carmen. 17-A.

NECESITASE COSTURERA. SOTOmayor 530, casa 1. 17-A.

NECESITO AYUDANTAS SASTRES calle San Alfonso 454. 16-A.

NECESITO COSTURERA. GALVEZ 249, casa 12. 16-A.

NECESITO NIÑERA.— RECOLETA 212. 17-A.

URGENTE NECESITO BUENA COcinera. San Diego 1440. 17-A.

LAVANDERIA MODERNA, Echaurren 216. Necesito buenas planchadoras de doblez. 16-A.

SEÑORA SOLA, REGULAR EDAD, sepa algo cocina, necesito. Buen sueldo. San Antonio 796. 16-A.

DOS SIRVIENTAS, PIEZAS, COmedor necesito. Brasil 29. 16-A.

VESTONERAS, VESTONEROS NEcesito. San Diego 228. 17-A.

NECESITO EMPLEADA SEPA cocinar, poca familia, espléndido sueldo. Cochrane 434. 17-A.

SE NECESITAN APRENDIZAS para pieles. San Pablo 1463. 16-A.

BUENA COSTURERA NECESITO modas. Vergara 34. 16-A.

NECESITO NIÑAS MUY DECENtes para trabajos manuales limpios y sencillos. Gorbea 2770. 16-A.

COSTURERAS SASTRE O JOVEN sepan bastante, buen semanal $ 25 o más. Gorbea 2368, casa N.o 2. 17-A.

EMPLEADA PARA LA COCINA Y piezas, recomendada, necesito. Avenida Matta 480. 16-A.

AYUDANTAS EN VESTONES Y pantalones, necesito. Bulnes 781. 18-A.

NECESITO COCINERA. MEIGGS 72. 14-A

TALLERES DE CALZADO VULEtich, necesitan rematadoras en cortes competentes. Moneda 2770. 17-A

SEÑORITA JOVEN DE MODISTA, pretensiones para ayudar a vender a señora honorable en Providencia, sepa coser. Tratar: de 1 a 6. Bascuñán 1262. 16-A

MODISTA SEPA CORTAR, ARMAR, necesito. Catedral 2549. 16-A

SEÑORITAS PARA COMEDORES, necesito, Mercado Laiseca N.o 14. 17-A

NECESITO AYUDANTAS VESTOneras. Toesca 2495, casita 78. 17-A

NECESITO BUENAS POSTICERAS, lavandería. Bascuñán 259. 16-A

EMPLEADA PARA LA MANO SE necesita. Cienfuegos 42. 16-A

JOVEN AYUDANTA SASTRE NEsito. Chacabuco 81. Casita 13. 16-A

EMPLEADA JOVEN, ASEADA, para servicio de un matrimonio. Sepa cocinar. Buen sueldo. Tratar: de 2 a 4. Malinckrodt 98. 16-A

COCINERA Y NIÑA PARA PIEZAS, necesito. Recoleta 764. 16-A

COCINERA SERVICIO MATRIMOnio. Sueldo $ 100, necesito. San Francisco 281. 17-A

NECESITO BUENA COCINERA, PAgo buen sueldo. San Martín 776. 17-A

COCINERA Y COSTURERA COMpetente en trajes niños, necesito. — Chacabuco 559. 17-A

COCINERA Y EMPLEADA MANO necesito. Santa Rosa 229. 17-A.

COCINERA Y SIRVIENTA DE mano con informes, buen sueldo, se necesitan. Catedral 1559. 16-A.

COCINERA SIN NIÑOS, OTRA NIñera, necesito. Vicuña Mackenna 189. 17-A.

COCINERA JOVEN NECESITO POca familia. Santa Elena 803. 16-A

COCINERA, LAVANDERA PARA poca familia. Buen sueldo. Padre Mariano 161. 17-A

COCINERA, NIÑA DE MANO NEcesítase. Moneda 2347. 16-A

COCINERA QUE SEPA SU OFICIO necesito. Sueldo: $ 50. Andrés Bello 649. 17-a

COCINERA REGULAR EDAD, CON recomendaciones, servicio tres personas, necesítase. Tratar: de 1 a 5. Avenida Matucana 32 A. 16-A

COCINERA RECOMENDADA, FUEra Santiago necesito, sueldo 60 pesos, prefiero española. Las Rosas 1015. 16-A

COCINERA CON INFORME SE necesita una. Tarapacá N.o 681. 16-A

COCINERA NECESITO, $ 40; AUNque no sepa mucho. Sotomayor 148. 19-A

COCINERA SIN NIÑO NECESITO: Toesca 2454. 16-A

COCINERA NECESITO PARA EL 20. San Diego 1945. 17-A

COCINERA Y EMPLEADA DE COmedor necesito. Avenida España 481. 17-A

OBJETOS PERDIDOS

HABIENDOSE EXTRAVIADO EL certificado de depósito, serie A., N.o 0238 por 1,139 sacos de cebada inglesa extendido por la Sociedad Comercial de Agricultores, queda nulo y sin efecto. — El Gerente. 16-A

GRATIFICARE A QUIEN ENTREgue maletín perdido banco Alameda, pasado Estación a Delicias 3520. 16-A

MUEBLES

COMPRAMOS MENAJES DE CASA, atendemos a domicilio. "La Magallanes", Avenida Matta 1004. Teléfono Inglés 147 (Matadero). 18-A.

VENDO RICA VICTROLA PARA baile. Albums y cantidad de discos baratísimos. Carrera 415. A-16

COMPRO TODA CLASE DE MUEbles. Casilla 5080. A-17

SE VENDEN MUEBLES DE COmedor estilo renacimiento y varios otros. Catedral 1888. 18-A

VENDESE MESA CORREDERA, 24 personas, estilo inglés en $ 260, y una alfombra grande $ 65. Gálvez 132. 16-A

LAMPARAS DE CARBURO DE mano, ofrécese partida, $ 5 cada una Huérfanos 710, llegar Claras. 16-A

VENDO DE OCASION UNA VICtrola Víctor, flamante. Riquelme 844 A-16

VICTROLAS, MAQUINAS DE EScribir vende, pagadera mensual, indique domicilio. D. D., Casilla 3862. A-17

SE VENDE UTILES DE LA OFIcina, escritorio, máquina de escribir, mamparas, divisiones, etc. Tratar: Compañía 1313. A-16

MUEBLES FINOS, MADERAS NAcionales y extranjeras. La London Prat 353. 16-A

LINDO COMEDOR PARA 12 PERsonas vendo, $ 100. Vásquez 270. 18-a

315 CARMEN, VENDO OCASION pisos importados para bar, lámparas eléctricas. 18-A

VENDO ELEGANTE MARQUESITA. Las Heras 1638. 18-A

COMPRO MUEBLES MODERNOS, antiguos, piano, amoblado salón, cortinajes. No venda sin consultar mi oferta. Pago buenos precios. Casilla 3056. 16-A.

VENDO APARADOR, MESA BIllar ruso, máquina coser Singer pie mano. Teatinos 863. 16-A.

COMPRO UNA VICTROLA. PAGO en el acto cualquier precio. Casilla A 49. 20-A.

VENDO JUEGO COMEDOR, SALON, por viaje, barato. Montevideo 529. 16-A

DORMITORIOS, VESTIBULOS COloniales, realizo ocasión. Independencia 1293. 16-A

PIANO TRIPLE ENCORDADURA, marca Günther, apuro $ 550. Dominica 144. 16-A.

ROPERO CON ESPEJO VENDO DE ocasión. Rosas 2836. 16-A.

1|2 AMOBLADO TAPIZADO EN blanco, gran sofá, véndese. Matucana 654. 16-A

MAQUINARIAS

COMPRO BUEN TORNO MECANIco más o menos 1.60 metro, entre puntos. Ofertas: Agustinas 2099.

MOTOR ELECTRICO 5 1|2 CABAllos, vetonera 40 m3 y transmisión vendo, todo junto o por separado. Tratar, Morgue. 16-A.

COMPRO UNDERWOOD, PERFECto estado. Dirigirse, indicando precio, García Reyes 125. 16-A

UNDERWOOD, MAQUINA DE EScribir, casi nueva, vendo de ocasión. Dirigirse: Avenida Santa Elena N.o 1438. 17-A

MAQUINA SACADORA DE PUNTEras, compramos: A. Prat 1050. 16-A

HACHA AUTOMATICA IMPORTAda, prensa hidráulica grande con bomba, todo perfecto estado, realizo. García Reyes 4-6.

MAQUINA ESCRIBIR "ADLER" DE ocasión, ofrécese. Huérfanos 710, llegar Claras. 16-A

MAQUINA ESCRIBIR ERIKA, nuevas, ofrécese ocasión. Huérfanos 710, llegar Claras. 16-A

MAQUINA ESCRIBIR VISIBLE desde $ 50, ofrécese ocasión. Huérfanos 710. 16-A

RODONADORA UNIVERSAL, COMpro. Vicuña Mackenna 4. 16-A

CILINDRO, HERRAMIENTAS JOyero, compro. Datos: Bío-Bío 725. 17-A

COMPRO MAQUINA PARA APREtar gomas de coche, calle Manuel Montt N.o 2430. 16-A

VENDO OCASION MAQUINA "Singer", de pie, cuatro cajones, flamante, $ 200. Gálvez 216. A-16

TALADROS, CORREAS, POLEAS, descansos, realiza. Delicias 948. A-16

BOMBAS DE TODAS CLASES, CAñerías, cañones. Realiza, Delicias No. 948. A-16

ROMANAS DE 500, 800 y 1,000 KIlos, vende. Delicias 948. A-16

SE VENDE MAQUINARIAS, UTIles y materiales para fábrica de brochas y escobillas. Tratar: Compañía No. 1313. A-16

ARADOS KLEIN LEGITIMOS SON los mejores; cómprenlos: Unión Americana 242. A-16

ALAMPIQUE DEROR, 2,600 LItros, serpentín, bola esférica, vendo 4,500 pesos. Alambique Bisnard continuo, 700 pesos. San Diego 2126, de 2 a 4. 17-A

VENDO MAQUINA COSER PIE, antigua, mesa centro mármol, varios. Serrano 94. 18-A

MAQUINA ESCRIBIR, BUEN ESTAdo, escritura visible, ocasión 160 pesos, vendo. San Diego 1412. 17-A

MAQUINA ESCRIBIR COMPRO ocasión. L. D., Correo 4. 16-A.

NECESITO ALQUILAR, COMPRAR plazo máquina pie, hay semanales atrasados, pago. San Francisco 190. 16-A

ESTANQUE FIERRO 1,500 LITROS, de ocasión, véndese. Franklin 1405. 20-A

BOMBA TRANSVASIJADORA, DE ocasión, véndese. Franklin 1405. 20-A

MAQUINA UNDERWOOD VENDO de ocasión. Verla, de 2 a 3. Santo Domingo 1156. 16-A.

MEDICINA

ANEMIA, DEBILIDAD, CURADAS por el verdadero Vino Jaime Medicinal, el más activo, económico. Venta todas las Droguerías y Boticas. A-28

TUBERCULOSIS, TISIS PULMOnar, bronquitis, asma, toses rebeldes, debilidad pulmón. Tónico poderoso: Pectoral Scott. Daube - Boticas. A-31

YERBERIA DE PRIMERA CLASE. San Pablo 1247, entre Morandé y Teatinos. 18-A

NUEVA CLINICA DENTAL.— DElicias 830. Dentista titulado, trabajos serios y rápidos. La falta de una clínica dental de esta naturaleza se hacía sentir en Santiago, pues aparte de la Escuela Dental no había otra que prestase sus servicios a precios bajos. En su sección especial cobra los siguientes precios: tapaduras, desde dos pesos; planchas, desde diez pesos; coronas oro, desde quince pesos; puentes desde veinte, etc. 7-A

¡INYECCIONES INTRAVENOSAS, intramusculares o hipodérmicas, colócanse por especialistas en el Gabinete de Bilbao 27! (2-5 pesos), 2-6) y (8 1|2-11) P. M.— Teléfono 3983. 17-A

¡OJO! "ESCUELA NACIONAL DE masajistas". Apresurarse inscribirse pronto. "Masaje medicinal". "Belleza científica" y "Pedicuría Especial". Enseñanza moderna personal y "por correspondencia". Profesiones decentes, lucrativas, de porvenir. Dáse facilidades. Diplomas válidos. Pídanse prospectos. No trepide. "Tratamientos, sección privada especial". Director Profesor Díaz Gascogne. Estado 363 (Plaza de Armas). 16-A.

PESTAÑAS, CEJAS, NACEN DESArrollándose infaliblemente con Pestañol. Véndese toda Botica. 17-A

MATERIALES DE CONSTRUCCION

TEJAS USADAS POR CIENTOS, miles vendo. Matucana 961. A-17

COMPRO MAMPARA PARA OFICIna. Casilla 3097. 16-A

TEJAS VENDE UNA PARTIDA. Av. Rosario 942. 16-A

LADRILLOS MURALLA NECESItanse 10,000. V. Mackenna 1080. 16-A.

PRESTAMOS DE DINERO

$ 20,000, $ 300,000, PARA 1.a Y 2.a hipotecas, listos. A. B. V., Casilla No 239. A-18

DINERO CON FIANZAS O HIPOtecas, facilito. Compañía 1065, oficina 29. Correa. 20-A

PRESTO AL 9 POR CIENTO ANUAL $ 10,000 a $ 280,000, primeras y segundas hipotecas. Galería Alessandri 22-A.— Navarro Cruz. 1-A

DINERO FACILITO SOBRE HIPOtecas, interés 9 por ciento anual.— Daniel Laurel. Huérfanos 1235. 16-A

$ 500 a $ 30,000 FACILITO, BUENA garantías, Julián Martínez, Correo 12. 16-a

NECESITO 1,500 PARA NEGOCIO fotográfico seguro. Devuelvo 3,000 o intereso buena utilidad sin trabajar socio. Datos personales honorables. A. A. J., Correo 3. 16-A. 16-A.

$ 1,000 A CORTO PLAZO NECEsítanse magníficas garantías, interés 5 o|o. Georgi. Santo Domingo 849. 16-A

DINERO LISTO PARA HIPOTECAS, fianzas. Georgi. Santo Domingo 849. 16-A

OPORTUNIDADES PARA FAMILIAS

TEJIDOS DE PUNTO, NUEVA FAbrica The Knitting. San Antonio 61, precios económicos se hacen trabajos de medida, surtido completo en capas, paletoes, trajes, vestiditos, trajecitos niño. Fabricación esmerada. 18-A

NO INGRESE USTED A DUDOSOS clubs, contratos semanales, etc. "La Porteña", tienda, sastrería-medidas, ropa hecha, Cochrane 395, frente a Cóndor, entrega luego lo que necesite; en seguida pagándolo con facilidades: casimires ingleses, franceses, nacionales, terciopelo, gamuza, gabardinas, sargas, lienzos, sombreros, paraguas, catres, colchones, etc. Todo legítimo, precios bajos. 16-A.

¿SOBRETODOS, TERNOS, MUEbles, máquinas coser, semanal, mensual? Escribir: Casilla 5078. 16-A

CUANDO USTED NECESITE HAcer sus compras, acuérdese que en San Diego esquina de Avenida Matta, está la Tienda "El Bazar Porteño", y que esta es la casa que bate el récord con sus precios de réclame; franela ranitoris, artículo muy durable y abrigador a $ 3.50 metro; moletón de lana blanco, muy rica clase, regalamos a $ 5 el metro; saldo casimir a 18, 20; 23; 26 y 31 pesos el metro; casimir azul marino, listado y liso a $ 25 el metro; saldo cheviot negro y azul realizamos a $ 14 el metro; sargas de lana clase superior, ancho un metro cuarenta a 18; 20 y 22 pesos metro; generitos doble ancho para trajes a 4; 5 y 6 pesos metro; géneros de cuadritos negros y blancos muy anchos a 4 y 5 pesos metro; castilla lacre y negra a 16; 18 y 20 pesos metro; frazadas lana de angora lo mejor que hay 49.50 y 57 pesos cada una; frazadas diferentes clases realizamos a 7.50; 8; 10; 12; 14; 16; 18; 20; 25 y 30 pesos cada una; colchas de color, gros de tour, tamaño plaza y media, precio de réclame $ 47.50 cada una; colchas blancas, nido abejas, plaza y media, clase extra a $ 52.50 cada una; colchas blancas y de color a 18; 20; 25; 30; 35 y 40 pesos cada una; sábanas de crea a 9; 10; 12; 14; 16; 18 y 20 pesos cada una. Ponchos lana de Vicuña a 55; 60; 70; 80 y 90 pesos cada uno, ponchos de Castilla a 40; 50; 60 y 65 pesos cada uno. Cortes llegaron nueva remesa, demos a 11, 12; 14; 16; 18 y 20 pesos cada uno, pañuelos de lana, tamaño regular, realizamos a $ 14.50 cada uno, paños para abrigos, moletones, franelas y pañuelos de rebozos, tenemos un enorme surtido; como regalo extraordinario de la presente semana, realizamos un stock de pañuelos a cuadritos, muy buen tamaño, el ínfimo precio de $ 4.90 cada uno. Tienda "El Bazar Porteño", San Diego esquina de Avenida Matta. 16-A

PIELES: SE TIÑEN EN COLORES y negro. Especialidad en nutrias y pieles finas. Santa Victoria 554, entre Carmen y Tocornal. 16-A

POLICARPO MENDEZ, AGENTE de Singer Serwing Machine. Independencia 334. 16-A

¿DESEA ADQUIRIR MAQUINA Singer? Pida precios, condiciones. Independencia 334. 16-A

LO QUE NECESITE PARA SU MAquina de coser, lo encontrará en Independencia 334. 16-A

¡¡SEÑORAS DUEÑAS DE CASA!!— En Independencia 334 se hacen toda clase de composturas reparaciones de máquinas de coser. 16-A

REPUESTOS, ACCESORIOS, HILO, agujas; aceite para máquinas de coser. Independencia 334. 16-A

¡¡ENSEÑANZA GRATIS DE BORdados y deshilados en máquina Singer!! Independencia 334. 16-A

¡¡SEÑORAS!! SE RECIBE TRABAjo de calados, bordados y deshilados. Independencia 334. 26-A

FABRICA DE TEJIDOS.— NO OLvidar que la Casa Saavedra es la que vende chombas, paletoes, echarpes, batas, trajecitos para niñitos más barato que en cualquier parte. Visíteme y se convencerá. Hacemos lo que usted guste sobre medida. Venta de lana por mayor y menor. 50 colores. Bordados a máquinas. Calados, plisados. Delicias 872, frente Estado. 17-A.

UNICA TINTORERIA TIÑESE BArato ternos, vestidos desde $ 9. San Diego 211. 16-A.

PROFESIONES

AURELIO LARRANZA L., DENtista. Trabajos rápidos y firmes. Victoria 714. 18-A

ZURCIDOS INVISIBLES.— NOTAble zurcidor japonés. Especialista único. Especialidad en viraduras, composturas, transformaciones. Son perfectas. San Diego 228. Teléfono Inglés 667. 17-A

INDUSTRIALES: COMPOSTURAS de motores y dinamos de toda clase de instalaciones eléctricas, trabajo garantido, precios módicos, se ejecutan. Vicuña Mackenna 15. 18-A

ACADEMIA TEATRAL, ATENDIDA por el maestro señor Fuentes, preparo artistas de ambos sexos, para cualquier clase de espectáculos. Delicias 2463. A-77

ZURCIDOS INVISIBLES. VIRADUras sobre todos ternos. Hechuras, confecciones. Nueva York 86, Ahumada y Moneda. 16-a

GRANDES TALLERES DE VIRAdos, zurcidos invisibles, hechuras, transformaciones. Gálvez 108. 17-A

CONDOR 1158, CASA ANTIGUA, ESpecialista, zurcidos invisibles, viraduras, hechuras, transformaciones. 17-A

CLINICA DENTAL, MATUCANA 99. Planchas, puentes, coronas, garantidos. Facilidades de pago. 16-A.

DENTISTA WENCESLAO MUñoz. Tratamientos rápidos. Extracciones indoloras. San Diego 448. 23-A.

CURTO, TRANSFORMO, LIMPIO pieles. Embalsamo pájaros, animales. Olivos 950. 18-A.

RELOJES, VICTROLAS, GRAMOfonos, componemos a domicilio. — Blanco Encalada 2485. Allende. 16-A.

JUICIOS CIVILES, CRIMINALES, apelaciones, posesiones efectivas, cobranzas de letras, pagarees, etc., atiende diariamente el abogado Jaramillo Arteaga. Santo Domingo 849. Anticipo fondos según convenio. Consultas gratuitas. 16-A

SE ARREGLAN PIELES CON prontitud y esmero. San Pablo 1463. 16-A.

TALLERES ECONOMICOS, ZURcidos, viraduras, abrigos, cuellos sobretodos colocados 6 pesos, camisas, restos, trajes medidas, estudiantes 50 por ciento economía. Local propio. Recíbense hechuras económicas. V. Mackenna 1080. 16-A.

MANIQUIES DESDE $ 10. SILLAS varios útiles, realízanse. Matucana 654. 16-A

JUDICIALES

QUIEBRA MANUEL RAMOS.—POR auto de fecha 16 de Febrero próximo pasado, del señor juez del tercer Juzgado Civil, se ha declarado en quiebra al comerciante de esta plaza, don Manuel Ramos, Delicias 2675. Se ha designado para que tenga lugar la primera junta de acreedores el 21 de Abril próximo, a las 3 P. M. —El Síndico. A—18

EXTRACTO. — POR ESCRITURA extendida hoy ante mí los señores Antonio Ferrer Estrany, Bernabé de Fiesta Contreras y Luis E. Mourgues, de este domicilio, modificaron la Sociedad Comercial Colectiva "Ferrer y Cía.", formada ante mí, el 8 de Abril de 1921, retirándose de dicha Sociedad el socio señor Mourgues, y continuando el giro de ella, los señores Ferrer y Fiestas Contreras, con la misma razón social Ferrer y Cía. — Quedan vigentes las otras cláusulas de la escritura social.—Santiago, 22 de Marzo de 1922 —Jav. Vergara R., Notario. A-18

PROPIEDADES

$ 16,000 CHALECITO UN PASO Carros Palma, véndese. Tratar: Pinto Durán, Compañía 1201. 31-m

COMPRO Y VENDO PROPIEDADES por cuenta ajena. Precios desde $ 20,000 hasta $ 200,000. Bandera 78. Oficina 8. M-10

VENDO CASAS DE RENTAS. DAvila Larraín 1501, esquina Pedro Lagos, sin agentes. Tratar: Matucana 966. 18-A

VICUÑA MACKENNA, CASITA seis piezas, hall, baño, alcantarillado, gas, luz eléctrica, carros eléctricos puerta. Precio rebajado, $ 32,500, sin comisionistas. Casilla 2835. 17-A

$ 60,000 AVENIDA MANUEL Montt, 6,000 metros. 16-A

$ 60,000 DOCE DE FEBRERO, DOS pisos independientes. 16-A

$ 55,000 SAN ISIDRO, DOS PISOS independientes. 16-A

$ 55,000 CHACABUCO, DOS CASAS bajos. 16-A

$ 50,000 RANCAGUA, PROXIMA Vicuña Mackenna. 16-A

$ 48,000 ROSAS, DOS PISOS INDEpendientes. 16-A

$ 42,000 GARCIA REYES, CITE; renta, $ 5,100 anuales. 16-A

$ 40,000 CALLE LIRA. 16-A

$ 38,000 MAESTRANZA, UN PISO. 16-A

$ 35,000 LIBERTAD, DOS PISOS comunes. 16-A

$ 35,000 NATANIEL, DOS PISOS INdependientes. 16-A

$ 35,000 ALONSO OVALLE, DOS pisos, independientes. 16-A

$ 30,000 ELEUTERIO RAMIREZ, próxima Nataniel. 16-A

$ 30,000 SAN GERARDO, RECIEN construída. 16-A

$ 23,000 CONFERENCIA, RECIEN construída. 16-A

$ 22,000 DARDIGNAC, PROXIMA Purísima. 16-A

$ 20,000 AVENIDA FRANCIA, PROxima Independencia. 16-A

$ 14,000 CARRASCAL. 16-A

$ 13,000 AVENIDA MIGUEL CLAro, casa nueva. 16-A

$ 13,000 LAUTARO. 16-A

$ 10,000 PEDRO LUCIO CUADRA. 16-A

$ 50 MENSUALES, VENDO SITIOS 12.50 por 60 metros cerrados y plantados, Avenida Subercaseaux, carros Cisterna, 25 minutos Alameda.—Federico A. Reyes. Bandera 78. 16-A

URGENTEMENTE NECESITO comprar propiedad tres hasta cuatro mil pesos. Ofertas: Pizarro, Rosas 2841. 16-A

SITIO DE 740 x 16.50 VENDO EN $ 5,000. Vásquez 270. 21-a

SITIO ESQUINA Y DE PORVENIR, vendo: Concepción 1897|9. Tratar: Franklin 870. 16-a

VENDO CASA MUY BARATA POR ausentarme del país. Franklin 722. 16-A

$ 32,000 LINDA CASA RECIEN construída para poca familia, San Gerardo 1048, Barrio Bascuñán. Tratar: Arturo Prat 32. 16-A

DESEO COMPRAR CASITA CHICA. Prefiero barrio Estación Central. Dirigirse: Correo Central a Margot Lebouchet. 16-A

$ 17,000 CASA CALLE INFANTE, con deuda hipotecaria: $ 45,000 en Vicuña Mackenna, 11 habitaciones, hall, dependencias, huerto. $ 15,000 sitio en Santa Elena, 1,800 metros cuadrados. Venden, Santiago Cash y Cía., Bandera 131. 16-A

COMPRO CASA UN PISO HASTA 40,000 al contado. Buen barrio. Molina 58. 16-A.

$ 15,000 AL CONTADO, COMPRASE casita dentro radio urbano. Santo Domingo 849. Oficina Jaramillo Arteaga. 16-A

1,200 TRASPASO INDUSTRIA, produce 500 mensual. Moneda 2838. De 12 a 1. 17-A.

POBLACION PRADO VENDE TErrenos en lotes de 40 metros cuadrados, con facilidades de pago, a obreros y empleados. Mapocho 3985. 16-A.

$ 35,000 OCASION, GRAN CASA, construcción moderna, elegante, 17 por 48 metros, ocho habitaciones, produce más 12 por ciento. Conviene extranjeros. Nataniel 1910. 16-A.

$ 560,000 PROPIEDAD PRODUCE arriendos $ 100,000 anuales, vendo. Lira 147. 18-A

CASA-QUINTA, DE RENTA, VENdese, $ 40,000. Dos pisos, ocho piezas bajos, cinco en altos, dieciséis metros frente por setenta fondo, jardín, huerto, baño natación, alcantarillado, electricidad, construcción moderna, galería de vidrieras, corredores mosaico, etc. Deuda bancaria, 10 mil. Produce $ 4,800 anuales, contrato con Fisco. Tratar: con su dueño: Dominica 314. 16-a

COMPRO CASA PEQUEÑA, BArrio Parque Forestal. Indicar situación y precio. H. F., Casilla 513. 16-A.

COMPRO CASA CON TODO SERvicio, hasta $ 18,000, barrio Estación Alameda. Tratar: San Alfonso 1141. 16-A

CARLOS RIVAS VICUÑA Y CIA. Compañía 1286. Venden las siguientes propiedades: 16-A

$ 450,000 MONJITAS, GRAN CASA residencia. 16-A

$ 330,000 ROSAS ESQUINA GARcía Reyes, gran propiedad con renta $ 30,000 anuales. 16-A

$ 200,000 DELICIAS, PROPIEDAD renta. 16-A

$ 190,000 SANTO DOMINGO, PROpiedad esquina, renta $ 18,000 anuales. 16-A

$ 170,000 MONEDA, DOS PISOS INdependientes, renta $ 14,400 anuales. 16-A

$ 150,000 ARTURO PRAT, CUATRO casas, renta $ 15,000 anuales. 16-A

$ 130,000 ROSAS, PROXIMA SAN Martín, dos pisos independientes. 16-A

$ 120,000 COMPAÑIA, CASA RESIdencia. 16-A

$ 100,000 ECHAURREN, CON RENta. 16-A

$ 90,000 SAN PABLO, ESQUINA, edificio tres pisos, de renta. 16-A

$ 90,000 MAESTRANZA, TERCERA cuadra, con renta. 16-A

$ 82,000 ESPERANZA, CITE SIETE casas y almacén; renta $ 10,000 anuales. 16-A

$ 80,000 ALMIRANTE BARROSO, cuatro casas y cité. 16-A

$ 80,000 HUERFANOS, DOS PISOS, independientes. Renta, $ 8,400 anuales. 16-A

$ 80,000 CALLE MANUEL MONTT, dos pisos comunes, garage. 16-A

$ 75,000 SANTA ROSA, CUARTA cuadra. 16-A

$ 70,000 SAN ISIDRO, PRIMERA cuadra. 16-A

$ 60,000 MANUEL RODRIGUEZ, dos casas bajos. 16-A

$ 60,000 SANTA ROSA, CUARTA cuadra; renta, $ 6,000 anuales.

$ 12,500, EN AGUSTINAS, VENDO, Almacén abarrotes bien situado, buena venta diaria, largo contrato, arriendo forma ventajosa, con habitación. Agustinas 1960. Departamento 5. 16-a

$ 25,000. — EN SAN DIEGO
Mercería, bien situada, bu
ta, diaria, contrato arriendo
so. — Agustinas 1060. Dep
to 5.

$ 35,000, CON FACILIDAD
go vendo, bar-restaurant
tro, clasificado segunda
buena venta diaria, largo
arriendo. Agustinas 1060.
mento 5.

VENDO CON FACILIDAD
pago o acepto mediero
propiedad, población Bea
para cuidador. Tratar: Ala
3220. Ramón Oyaneder.

TRES BUENAS CASAS
quina plaza Señoret, esta
carril, véndese o permuta
dad Santiago. Dirigirse:
1217.

$ 35,000 VENDESE
casa, facilidad pago. Alm
rroso, 12 piezas, 2 patios
electricidad, gas. Dueño:
1564.

VENDESE FUNDOS
chacras, casas quintas,
piedades, renta, residencia
facilidades pago, negocios
rápidos. Bandera 34, oficina
Ampuero Tobar.

VENDESE CASA 12,800,
9.400. San Gerardo 1022.

$ 450,000, VENDO FUNDO
mal Alcones, 300 cuadras
gadas o permuto por pro
Bandera 78. Oficina 8.

REMATES

REMATE.— ARTESANOS
te Parque Recoleta). Por
terminado ayer, continúa
10 A.M.— Valenzuela Ba
tillero Coucercial.

PROPUESTAS

DIRECCION DE OBRAS
cas.— Postérganse para
Mayo próximo, a las 3 P. M.
cha fijada para la apertura
propuestas públicas pedidas
objeto de suministrar los
les de fierro fundido nece
ra las obras de alcantarilla
potable de Coquimbo.— S
de Marzo de 1922.— El
general.

MINISTERIO DE GUERRA
puestas.— Se piden propu
blicas para la adquisición
guientes artículos, destinados
vicio del Ejército: 19,255
alpargatas; 7,873 tirantes
paquetes de agujas; 3,500
de ropa; 9,811 escobillas
do; 5,000 carretillas de hi
5,000 carretillas de hilo
mil panes de jabón; 40,000
calcetines; 16,000 cajas
para calzado; 15,000 serv
mil toallas; 6,000 platos
estañado y 500 tenedores
Las propuestas se abrirán
presente, a las 3 P. M., en
ante el jefe del Departamento
nistrativo. Bases y demás
dentes pueden consultarse
Oficina General de Vestuario
po. (Santo Domingo 3317).
fe del Departamento Adm
vo.

DIRECCION DE OBRAS PU
—Pídense propuestas públ
la construcción de los trab
plementarios de la Escuela
Ramón, del departamento
las que se abrirán el Mi
del presente, a las 3 P. M.
Inspección General de Ar
Los antecedentes pueden
se en el archivo de la In
nombrada. — Santiago, 5
de 1922. — El Secretario

ROPA HECH

ROPERIA MANUEL RODR
esquina San Pablo, ofrece
tura ternos ambos, paletoes
lones, todos de ricos casimi
tido colores, para todas
Sombreros, calzado desinfe

ROPERIA LA CASA VERD
meralda 817, entre San An
21 de Mayo. Realiza ternos
paletoes, todo de casimires
jeros, corte correcto, sombr
zado, visítenos, casero,
nuestros precios.

ROPERIA ANDRES BELL
601 esquina Recoleta, ofrece
paletoes, ambos, pantalones
de niños, sombreros, calza
cos baratísimos, todo des

ROPERIA LA VEGA, ANDR
llo 694, ofrece en baratura
ambos, paletoes, pantalones
breros, calzado, todo desinfe

JERSEY, BATAS, TRAJES
letoes, chompas, capas de la
de, por mensualidades Fábrica
jidos de punto, Maule 1025 (
da 319), Pasaje Toro 5.

ROPERIA LA GRAN VIA, SA
go 236, vende ternos, ambos
todos, pantalones, flamantes,
do nuevo, usado.

LA GRAN VIA COMPRA TE
sobretodos, calzado, pantalo
letos; paga buenos precios
Diego 236.

BOMBAS

4me. COMPAGNIE (POMPE
ce).—Reunion generales ex
naire Mercredi 19 Avril
Demission de l'adjudent,
du reglement et divers.—Le
taire.

4me. COMPAGNIE (POMPE
ce).—Reunion du Conseil
19 Avril a 22 h 30.—Le se

FOLLETIN (9)

NUESTRA SEÑORA DE LA MUERTE

A. CONAN DOYLE

—Ni a casa de la una ni de la otra, dijo sonriendo. Tengo que decirle la verdad, señor Lawrence. Usted ha sido siempre un buen amigo para mí y sé que puedo tener confianza en usted. Voy a colgar de esta rama la cesta y él vendrá a buscarla.

—¿Está todavía por aquí?, pregunté.

—Sí, todavía anda por aquí.

—¿Cree usted que encontrará la cesta?

—De eso puede usted estar seguro, contestó. ¿Supongo que no encontrará usted mal que yo le dé algún socorro, verdad? Usted haría otro tanto si hubiera vivido entre los hindúes y se encontrara trasplantado bruscamente en casa de un inglés. Venga al invernáculo, daremos un vistazo a las flores.

Fuimos juntos al invernáculo.

A nuestro regreso la cesta seguía colgada de la rama, pero su contenido había desaparecido.

La recogió miss Warrender riendo y la llevó a su casa.

Me pareció que desde su entrevista de la víspera con su compatriota tenía el ánimo más alegre, el paso más libre, más elástico.

Tal vez era una ilusión, pero también me parecía menos cohibida que de costumbre en presencia de Copperthorne, que soportaba sus miradas sin tanto temor, y estaba menos bajo la influencia de su voluntad.

Y ahora llego a la parte de mi relato en que he de decir cómo llegué a penetrar las relaciones que existían entre aquellas dos extrañas criaturas, cómo supe la terrible verdad respecto a miss Warrender o de la princesa Achmet Guenghis; prefiero designarla así porque indudablemente se parecía más a aquel temible y fanático guerrero que a su madre, una dulce criatura.

Esta revelación fué para mí un golpe violento, cuyo efecto no olvidaré jamás.

Puede suceder que por la manera con que he trazado este relato, apoyando en los hechos que tienen en él alguna importancia y omitiendo aquellos que no la tienen, mis lectores hayan adivinado ya el proyecto que ella acariciaba.

Por mi parte, declaro solemnemente que hasta el último momento no tuve la más ligera sospecha de la verdad.

Lo ignoraba todo de la mujer cuya mano estrechaba amistosamente y cuya voz encantaba mi oído.

Sin embargo, sigo creyendo hoy todavía que ella estaba bien dispuesta a mi respecto y que, voluntariamente, no me habría hecho ningún mal.

He aquí cómo se produjo la revelación:

Creo haber dicho ya que entre los bosquecillos había una especie de glorieta donde durante el día tenía yo costumbre de estudiar.

Una noche, a eso de las diez, al retirarme a mi habitación, recordé que había olvidado en la glorieta un tratado de ginecología, y como pensaba trabajar un par de horas antes de acostarme, decidí ir a buscarlo.

El tío Jeremías y los criados estaban ya acostados.

Por esto bajé yo sin hacer ruido y abrí despacio la puerta de entrada.

Una vez fuera atravesé rápidamente el césped para ir al bosquecillo en busca de mi libro y volver cuanto antes a la casa.

Apenas había atravesado la pequeña verja de madera en el jardín, cuando oí ruido de voces.

Supuse en seguida que había caído en una de esas entrevistas nocturnas que había observado desde mi ventana.

Las voces eran las del secretario y de la gobernanta y era evidente para mí, a juzgar por la dirección de donde venían, que estaban sentados en la glorieta y que conversaban en la presencia de un tercero.

Siempre he considerado el hecho de escuchar detrás de las puertas como una prueba de bajeza, fuera cual fuera la circunstancia en que se hiciera; y por más curiosidad que yo tuviese de saber lo que sucedía entre aquellas dos personas, iba a toser o a indicar mi presencia por cualquiera otra señal, cuando oí algunas palabras pronunciadas por Copperthorne que me detuvieron bruscamente y pusieron todas mis facultades en un estado de desorden y de horror indecibles.

—Se creerá que ha muerto de apoplegía.

Esas fueron las palabras que me llegaron claramente, distintamente, en la voz cortante del secretario, a través del aire tranquilo.

Me quedé con la respiración suspendida, escuchando con toda atención.

Ya no pensaba en advertirlos de mi presencia.

¿Cuál era el crimen que tramaban aquellos conspiradores tan diferentes, en aquella hermosa noche de verano?

Oí el sonido grave y dulce de la voz de miss Warrender, pero hablaba tan a prisa, tan bajo, que no pude distinguir las palabras.

Su entonación me permitía juzgar que estaba bajo la influencia de una emoción profunda.

Me acerqué en puntas de pies, tendiendo al oído para alcanzar el más leve rumor.

La luna no había salido todavía y estaba muy oscuro bajo los árboles.

Había muy pocas probabilidades de que me vieran.

—¡Comido su pan! ¡De veras! decía el secretario en tono de burla. No es usted tan escrupulosa en otras cosas. Cuando se trataba de la pequeña Ethel no la detuvo esa idea.

—¡Estaba loca! ¡Estaba loca! gritó con voz desfallecida. Había implorado mucho a Budha y a la gran Bowhania y me parecía que en este país de infieles sería para mí una grande y gloriosa acción, si yo, una mujer aislada, obraba según las enseñanzas de mi noble padre. Sólo se admite un corto número de mujeres en los misterios de nuestra fe y únicamente la casualidad me ha deparado a mí ese honor. Pero una vez que se abrió ante mí ese camino, lo seguí recto y sin temor, y desde que tuve catorce años, el gran Gurú Ramdeen Singh declaró que yo merecía sentarme en la alfombra de Trepinca con las demás Bhuttoteas. Sí, lo juro por el hacha sagrada, en aquella ocasión sufrí muchísimo, porque, ¿qué había hecho la pobrecita niña para ser sacrificada?

—Imagino que su arrepentimiento depende mucho más de que yo la sorprendí, que del lado moral del asunto, dijo Copperthorne burlón. Yo ya había concebido sospechas; pero sólo cuando la ví surgir con el pañuelo en la mano, tuve la certidumbre de tener ese honor, el honor de estar en presencia de una princesa de los thugs. Una horca inglesa sería un fin demasiado prosaico para una criatura tan romántica.

—Y desde entonces ha aprovechado usted su descubrimiento para matar todo lo que había vivo en mí, dijo ella amargamente. Usted ha convertido mi existencia en una carga pesada.

—¡Una carga pesada! dijo con voz alterada. Usted sabe lo que yo siento por usted. Si de tiempo en tiempo la he manejado a usted por el temor de una denuncia, es únicamente porque la he encontrado insensible a la influencia más dulce del amor.

—¡El amor! exclamó ella con amargura. ¡Cómo hubiera podido amar al hombre que me hacía entrever sin cesar la perspectiva de una muerte infame! Pero lleguemos a entendernos. ¿Usted me promete mi libertad sin restricciones si hago por usted solamente esa cosa?

—Sí, respondió Copperthorne. Podrá usted marcharse cuando quiera, en cuanto haya hecho eso. Olvidaré que la ví aquí en el bosquecillo.

—¿Lo jura usted?

—Sí; lo juro.

—Haré cualquiera cosa por recobrar mi libertad, dijo ella.

—Nunca tendremos tantas probabilidades de éxito como ahora, exclamó Coppetrthorne. El joven Thurston se ha marchado y su amigo duerme profundamente. Además, es demasiado tonto para sospechar algo. El testamento está hecho a mi favor y, si muere el
viejo, no hay una mata de
ni un grano de arena aquí
me pertenezca.

—Y entonces, ¿por qué no
ce usted?, le preguntó la

—Porque no está en mi
ser, le contestó. Además, no
adiestrado. Ese "roomal"
usted lo llama, no deja ning
tro. Esa es una gran venta

—Es un acto infame ase
su benefactor.

—Pero es una gran cosa
virse de Bowhania, la diosa
sinato. Conozco lo bastante
ligión para saber eso. ¿No
ría su padre de usted, si est
aquí?

—Mi padre es el más gra
todos los Borkas de Jublep
jo ella con orgullo. Ha hech
recer a más hombres que día
ne el año.

—Bien hubiera dado mil
por no encontrarme con é
Copperthorne riendo. Pero
diría ahora Achmet Kenghis
si viera a su hija vacilar
sencia de una probabilidad
vorable para servir a los
Hasta este momento ha pro
usted a la perfección. Debe
sonreído al ver la almita de
queña Ethel revoloteando
diosa. Tal vez no sea ése el
sacrificio hecho por usted.
mos un poco de la hija de
honorable comerciante